



Beter Zeker.
Bien Sûr.

PROCES-VERBAL DE CONTROLE D'UNE INSTALLATION ELECTRIQUE BASSE TENSION

L'INSTALLATION EST CONFORME

L'examen s'opère selon l'instruction de travail 10le006 ou 10le008 sur base des prescriptions indiquées ci-dessous.

Votre contrôle a été effectué par BTV ASBL, bureau BTV Hainaut, Rue des Bureaux 1a, 7160 CHAPELLE-LEZ-HERLAIMONT
T: 064 33 64 55, E: btv.hainaut@btvcontrol.be

Rapport N°:	0542-180223-03	Date du contrôle :	23/02/2018
		Extra date du contrôle	/

DONNEES GENERALES:

ADRESSE DE
L'INSTALLATION :

RUE DE LA STATION 62 5EME ETAGE D
7090 BRAINE-LE-COMTE

Visualisation de l' installation

PROPRIETAIRE:

Adresse :

DEMANDEUR :

Adresse :

INSTALLATEUR :

Adresse :

DEDOBBELEER
RUE DES ARDENNES 32
7090 HENNUYERES

TVA ou CI :

0465676511

EAN :

/

Compteur n°

40810807-a

Index :

87896 kwh

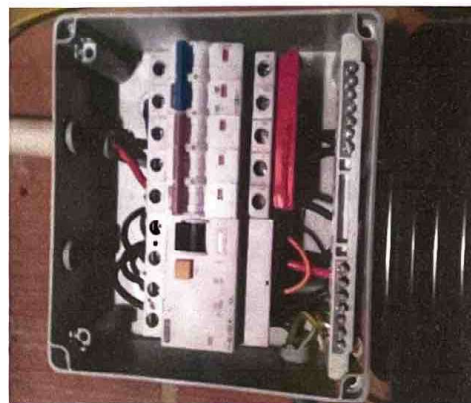

DESCRIPTION GENERALE ET CARACTERISTIQUES:

Type d'installation : Nouvelle installation / Modification /

Début travaux fondations : Avant 01/10/81

Raccordement tension : 3x230V

Câble aliment. tableau princ. : 4 x 10 mm²

Type électrode de terre : Piquets

Nombre de tableaux : 3

Facteurs d'influences externes : /

Type des locaux :

Appartement

Installation électrique :

Avant & Après 01/10/81

RGIE art. :

86

Protection raccordement :

30 A

Inter. gén. : type :

4p 40A/300mA

Nombre de circuits term. :

11

Schéma :

TT

CONTROLE:

Visite de contrôle suivant : RGIE art. 270, RGIE art. 276,

Type de contrôle : Examen de conformité et contrôle

MESURES:

RA:

15 Ohm

RI tot

10 MOhm



DESCRIPTION:

Voir aussi schéma unifilaire et schéma de situation en annexe

INFRACTIONS CONSTATEES

Néant

NOTES

Néant

Conclusion L'installation est conforme.
Les bornes d'entrées du DPCDR général sont scellées.
Les schémas unifilaires et les schéma de situation ont été visés.
L'installation doit être vérifiée avant le 23/02/2043 (art. 271 RGIE) ainsi qu'avant mise en service après modification ou extension importante exécutée avant cette date.

L'agent-visiteur
0542 MICHELANGELO LUCCHESI

pour le directeur,

CONTROLES EFFECTUES

Lors de visite de contrôle d'installations domestiques selon l'article 271.

- a) Le contrôle de l'exécution de l'installation électrique conformément aux schémas
 - b) Le contrôle de l'état (fixations, détérioration,...) du matériel électrique d'installation fixe, tout particulièrement en ce qui concerne les interrupteurs, les socles de prise de courant, les raccordements dans les tableaux de répartition...
 - c) Le contrôle des mesures de protection contre les chocs électriques par contacts directs et indirects
 - d) Le contrôle du fonctionnement des dispositifs de protection à courant différentiel résiduel via leur propre bouton de test
 - e) Le contrôle des boucles de défaut et du raccordement correct des dispositifs de protection à courant différentiel résiduel via la création d'un courant de défaut de minimum 2,5 fois la sensibilité de l'appareil
 - f) Le contrôle de la continuité des connexions équipotentielles (principale et supplémentaire) et des conducteurs de protection des socles de prises de courant et des appareils de classe 1 à poste fixe, installé à poste fixe ou mobile à poste fixe
 - g) Le contrôle visuel du matériel à poste fixe ou à poste fixe pouvant présenter des dangers pour les personnes et des biens
 - h) Le contrôle visuel du matériel mobile pouvant présenter des dangers pour les personnes et des biens
- Sauf infractions, l'adéquation entre dispositifs de protection contre les surintensités installés et les sections des circuits respectifs qu'ils protègent est certifiée.

DEVOIRS DU PROPRIETAIRE, GESTIONNAIRE OU LOCATAIRE

- a) Il y a obligation de conserver le procès-verbal de contrôle dans le dossier d'installation électrique ;
- b) Il y a obligation de renseigner dans le dossier toute modification intervenue dans l'installation électrique ;
- c) Il y a obligation d'aviser immédiatement le Service Public Fédéral ayant l'Energie dans ses attributions, de tout accident survenu aux personnes et dû, directement ou indirectement, à la présence d'électricité ;
- d) Il y a obligation, lorsque des infractions ont été constatées lors de la visite de contrôle, de faire effectuer une nouvelle visite de contrôle par le même organisme agréé afin de vérifier la disparition des infractions au terme du délai d'un an. Dans le cas où, lors de cette seconde visite, des infractions subsistent, l'organisme agréé se doit d'envoyer une copie du procès-verbal de visite de contrôle à la Direction générale de l'Energie préposée à la haute surveillance des installations électriques domestiques.

Significations des notes concerne des défauts qui n'ont pas d'influence sur la conclusion des constatations qui ne relèvent pas de l'examen, mais qui peuvent menacer la sécurité des données d'organisation.

QUELLES MESURES A PRENDRE SI VOTRE INSTALLATION EST CONFORME

ETAPE 1

Lisez soigneusement ce Procès-Verbal et faites attention aux notes éventuelles.

ETAPE 2

Lors d'extensions importantes de l'installation, faites reconstruire de nouveau.

ETAPE 3

Un reconstruire de l'installation est obligatoire avant 23/02/2043.

ETAPE 4

BTV Hainaut reste à votre service pour les contrôles nécessaires.

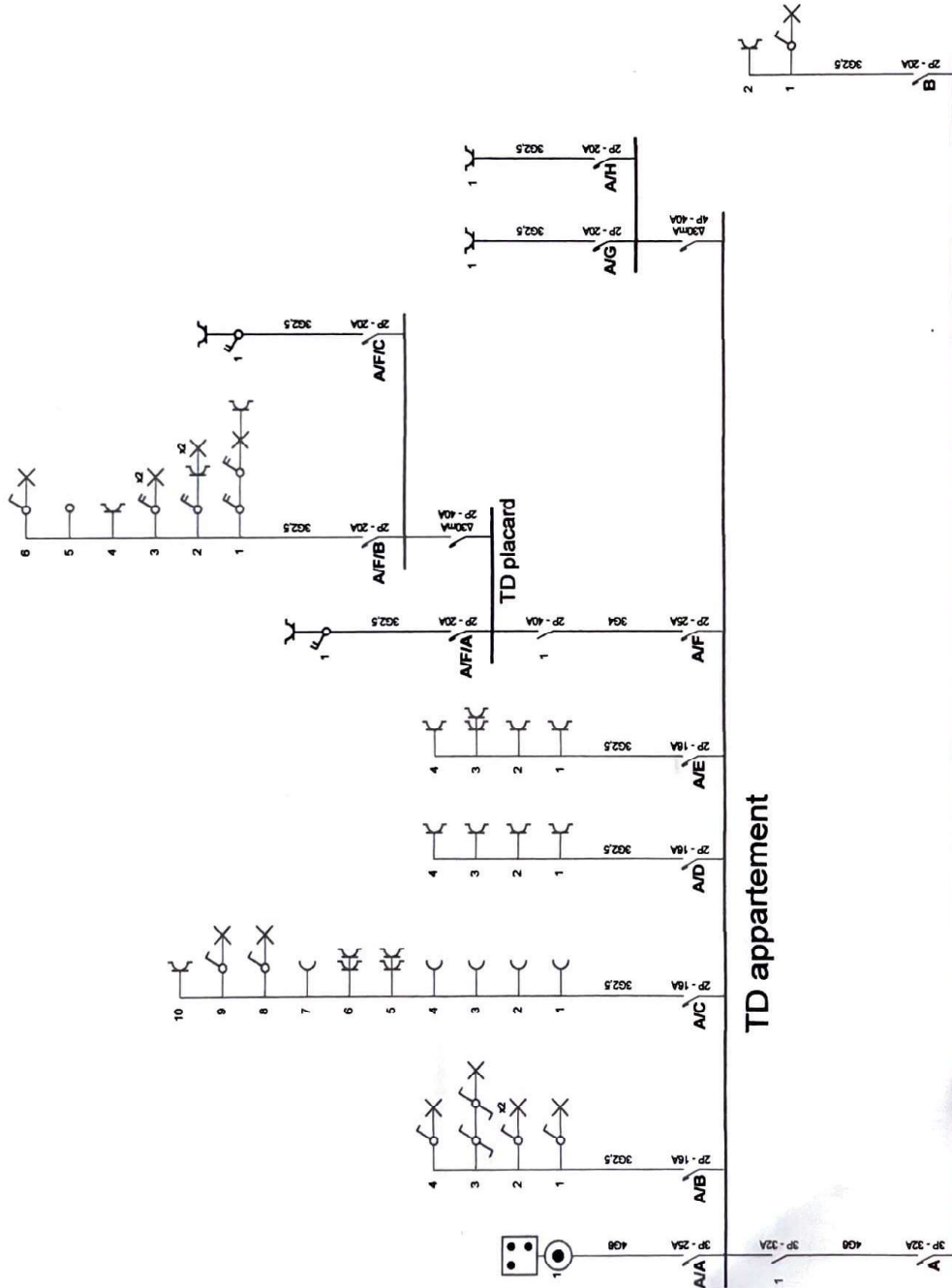

TGBT cave

Organisme agréé

BTV Hainaut
Rue des Bureaux 1A
7160 Chapelle-Lez-Herlaimont
Tél.: 064 33 64 55
Fax: 064 33 05 08
e-mail: btv.hainaut@btvcontrol.be

Adresse de l'installation électrique

██████
rue de la station 62 Boite 5eme D

Installateur

Els. Dedobbeleer S.P.R.L.
Rue des Ardennes 32
7090 Hennuyeres
Tél.: 067 55 36 16 GSM: 0496 55 19 37
Fax: 067 55 36 16
e-mail: dedobbeleer.c@hotmail.fr
TVA BE 0465.676.511

p. 1/2

Schéma unifilaire

3 x 230V ~ 50Hz

