

Sous liseré bleu, plan de l'habitation n°2  
cadastre ou l'ayant été commune de Malmédy  
2ème division Burnenville 63008 section D partie du n° 467k  
d'une superficie :  
- au rez de 303 mètres carrés  
- au 1er étage de 84.2 mètres carrés  
- au 2ème de 84.2 mètres carrés  
- au 3ème de 29.9 mètres carrés (grenier)

Sous liseré magenta, plan des espaces communs  
cadastré ou l'ayant été commune de Malmédy  
2ème division Burneville 63008 section D partie du n° 467k  
d'une superficie :  
- au rez. de 308.7 mètres carrés  
- au rez (parking 7-8-9) de 52.1 mètres carrés

Sous liseré magenta, plan des espaces communs  
cadastré ou l'ayant été commune de Malmédy  
2ème division Burneville 63008 section D partie du n° 467k  
d'une superficie :  
- au rez. de 308.7 mètres carrés  
- au rez (parking 7-8-9) de 52.1 mètres carrés

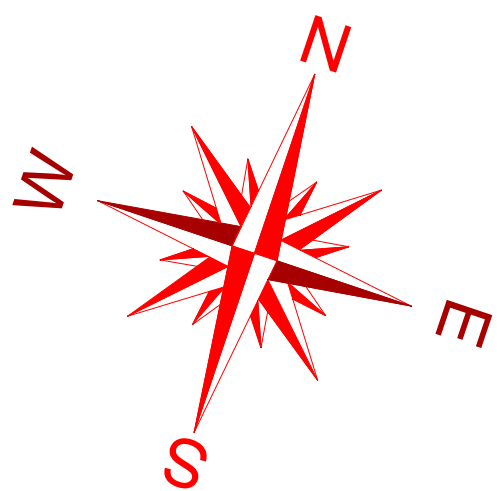
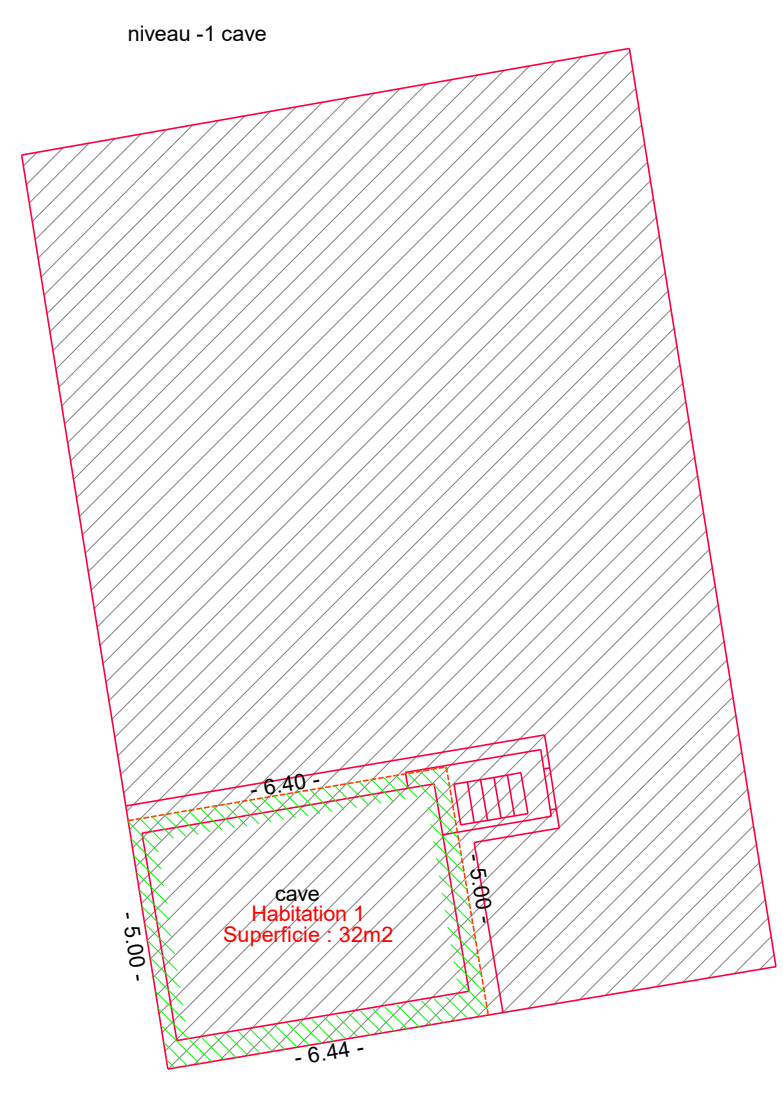
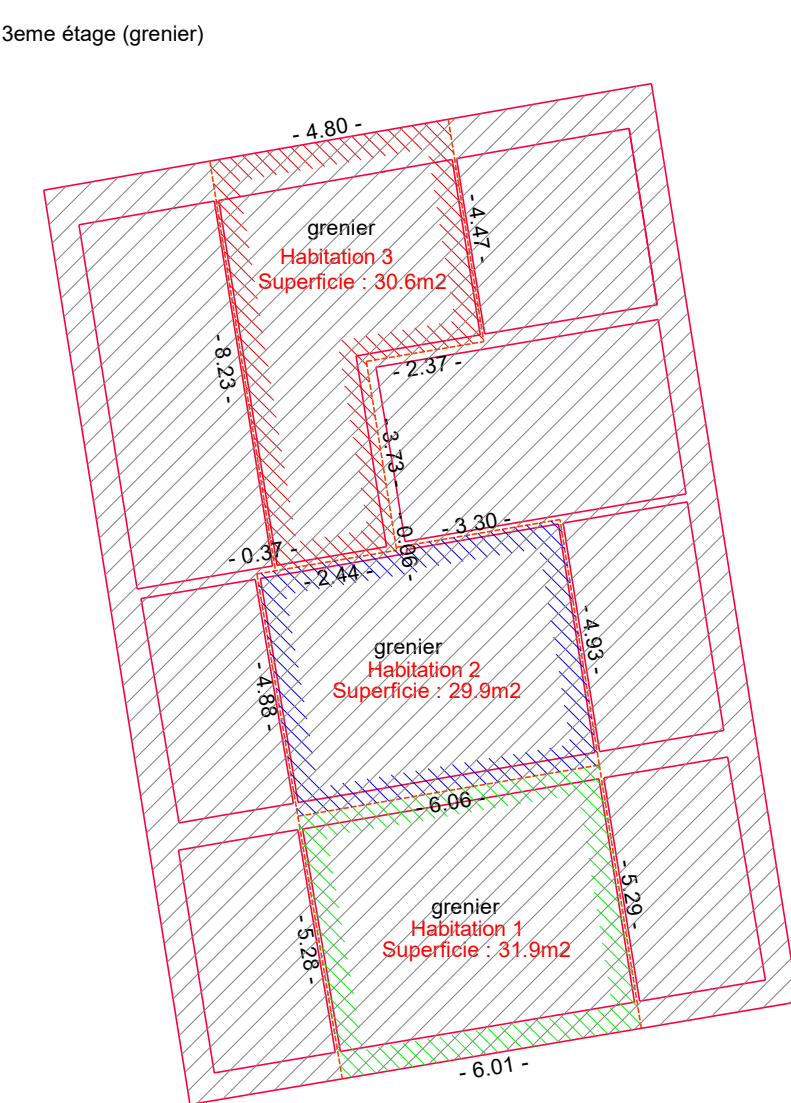
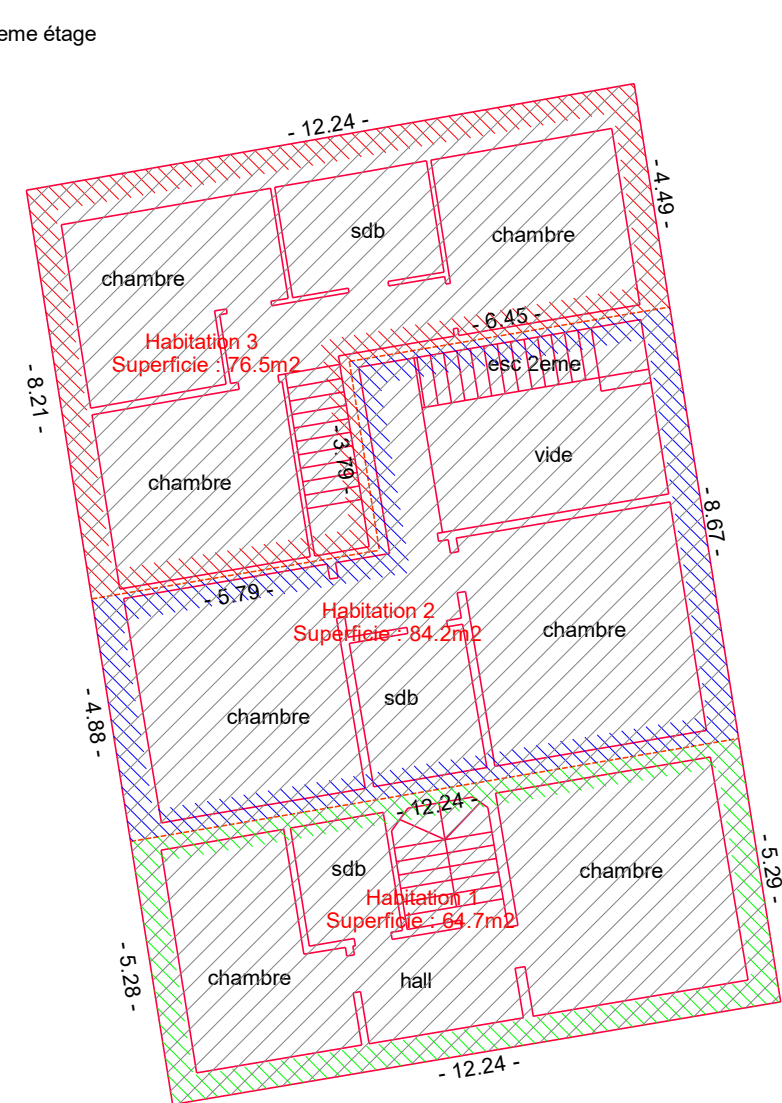
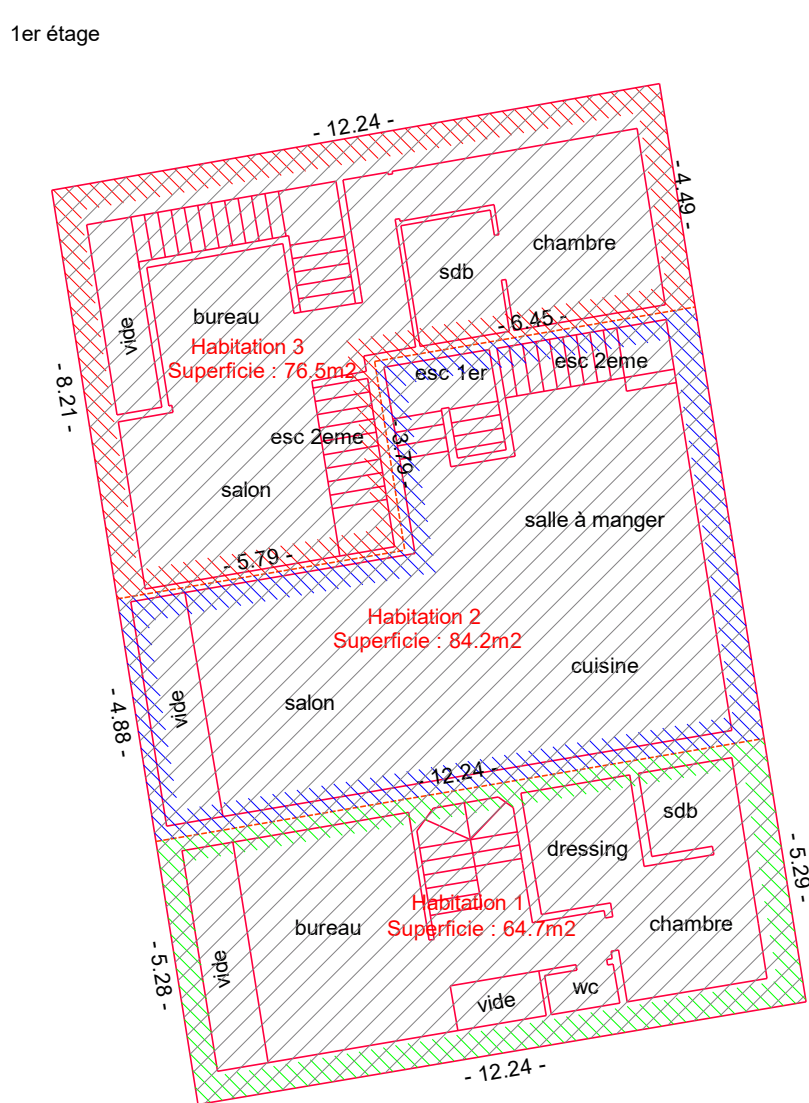
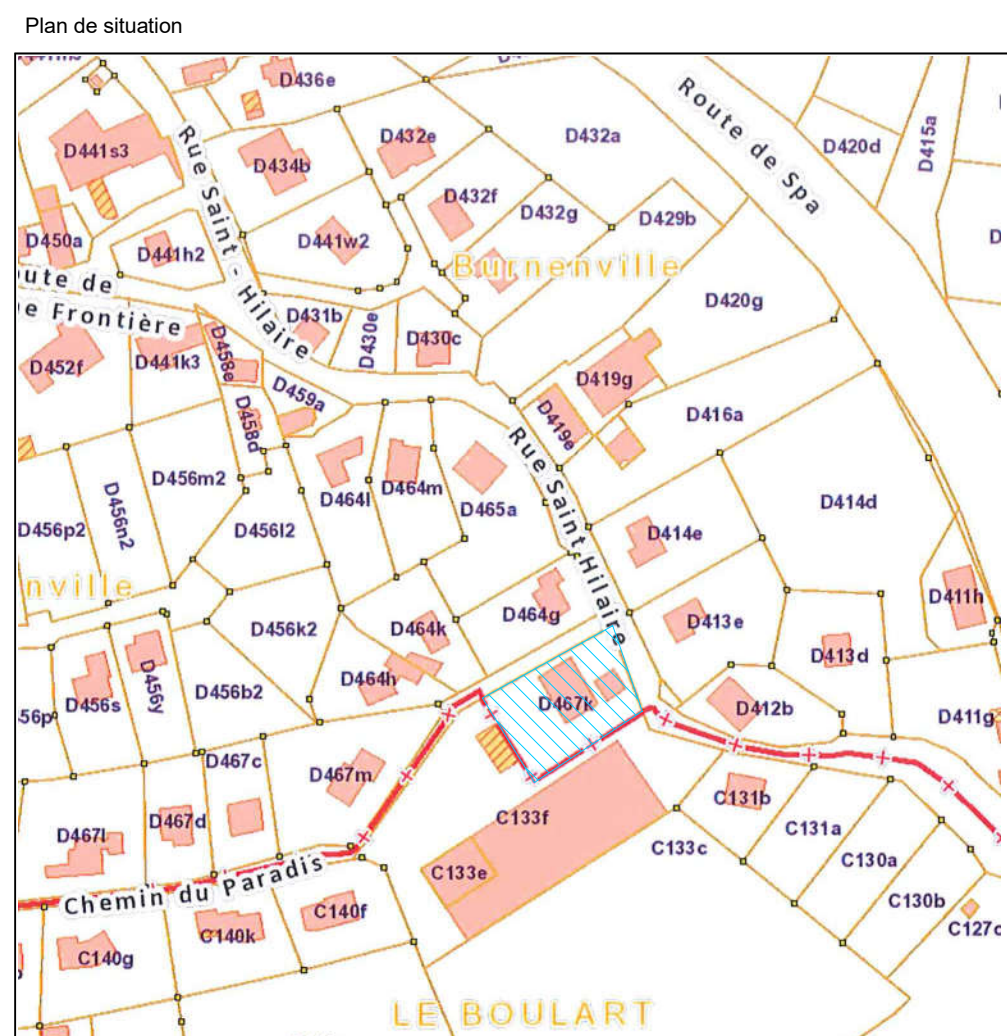

Section D n° 464k

Section D n° 464g

P4 - P5 - P7 : à l'usage exclusif de l'habitation 1  
P2 - P3 - P6 : à l'usage exclusif de l'habitation 2  
P1 - P8 - P9 : à l'usage exclusif de l'habitation 3

Une partie de la voirie existante  
fait partie de la parcelle reprise  
sur le plan du géomètre ROGMAN

Les délimitations intérieures des habitations 1 et 2 ont été mesurées.  
La délimitation de l'intérieur de l'habitation 3 provient de plan fourni par le propriétaire (travaux non réalisés)

les limites de la propriété  
ont été définie suivant le plan dressé  
par le géomètre ROGMAN  
le 09 mars 1989

Chaque parcelle a sa citerne à gaz propre  
et son compteur électrique

Section D n° 413e

espace de rangement1 : à l'usage exclusif de l'habitation 1  
 espace de rangement2 : à l'usage exclusif de l'habitation 2  
 espace de rangement3 : à l'usage exclusif de l'habitation 3

Coordonnées		
44	480 529	511 260
45	482 273	516 243
46	478 558	509 377
47	475 649	527 291
48	475 649	527 291
49	475 649	527 291
50	466 491	507 339
51	463 588	525 479
52	463 588	525 479
53	463 588	525 479
54	457 190	502 343
55	452 095	502 343
56	494 568	511 299
57	494 568	511 299
58	494 568	511 299
59	493 260	530 129
60	493 260	527 585
61	493 260	527 585
62	493 260	527 585
63	448 362	528 134
64	448 362	528 134
65	448 362	528 134
66	448 362	528 134
67	448 362	528 134
68	448 362	528 134
69	448 362	528 134
70	448 362	528 134
71	448 362	528 134
72	448 362	528 134
73	448 362	528 134
74	448 362	528 134
75	448 362	528 134
76	448 362	528 134
77	448 362	528 134
78	448 362	528 134
79	448 362	528 134
80	448 362	528 134
81	448 362	528 134
82	448 362	528 134
83	448 362	528 134
84	448 362	528 134
85	448 362	528 134
86	448 362	528 134
87	448 362	528 134
88	448 362	528 134
89	448 362	528 134
90	448 362	528 134
91	448 362	528 134
92	448 362	528 134
93	448 362	528 134
94	448 362	528 134
95	448 362	528 134
96	448 362	528 134
97	448 362	528 134
98	448 362	528 134
99	448 362	528 134
100	448 362	528 134
101	448 362	528 134
102	448 362	528 134
103	448 362	528 134
104	448 362	528 134
105	448 362	528 134
106	448 362	528 134
107	448 362	528 134
108	448 362	528 134
109	448 362	528 134
110	448 362	528 134
111	448 362	528 134
112	448 362	528 134
113	448 362	528 134
114	448 362	528 134
115	448 362	528 134
116	448 362	528 134
117	448 362	528 134

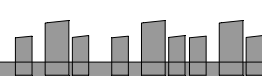
PROVINCE DE LIEGE			
COMMUNE DE MALMEDY			
ex. BURNENVILLE			
<p align="center"><b>PLAN D'ACTE DE BASE D'UNE PROPRIETE BATIE CHEMIN DU PARADIS 1 A BURNENVILLE</b></p>			
		Propriétaire : Mme DUPONT Celine Rue Léopold Mallar 29 4800 Verviers	
CADASTRE : Malmady 2eme division Burnenville 63008 section D n° 467k			
		AUTORISATIONS:	
REMARQUE			
<div>  <p align="center"> <b>Michaël Brouwier</b>  <b>GÉOMÈTRE EXPERT - URBANISTE</b>  <b>GEO060974</b>            Chemin des Bouleaux 2 4650 Grand-Rechain            GSM 0476/514 377 MAIL <a href="mailto:michael@brouwier.be">michael@brouwier.be</a>            TEL-FAX 0877 300 305 TVA BE- 0808 567 056         </p> </div>			
<div>  </div>			
DATE:	MODIFICATION	Levée le	Dressé le
01 nov. 2021		juillet - septembre 2021	01 decembre 2021
31 oct. 2021		Echelle(s) :	1/150
		Dossier	11995
			Fraiture21a
			Fraiture21a