



vzw AIB-VINÇOTTE BELGIUM asbl

Head office: Business Class Kantorenpark • Jan Olieslagerslaan 35 • 1800 Vilvoorde
tel +32 (0)2 674 57 11 • fax +32 (0)2 674 59 59 • info@aib-vincotte.be • www.aib-vincotte.com

Registered office: Diamant Building • Boulevard A. Reyerslaan 80 • 1030 Brussels

Safety, quality and environmental services

AV Antwerpen - Limburg : Tel.: 03 221 86 11
 AV Brabant : Tel.: 02 674 57 11

AV Oost & West Vlaanderen : Tel.: 09 244 77 11
 AV Wallonie : Tel.: 081 432 611

Code PC Resi. 6

Appartement

Personen verantwoordelijk voor de uitvoering van het werk: VERSLAG nr: P09723727

Naam, Voornaam: Van Luoven Lid nr: _____

BTW nr: _____ Installatie: Naam: Van Luoven

of identiteitskaartnr: _____ Adres: Vergetenstraat 26

Stroomleverancier: _____ 2390 Dordynalle

_____ Datum onderzoek: 3/7/2006

_____ Eigenaar of aangestelde: Tel.: 0477/773289

Meter nr: _____ stand: _____ Naam, Voornaam: Van Luoven

Wijze van meting: dag - tweevoudig - nachttarief - Adres: Oude Breyerslaan 2960 Breda

_____ Aanvrager: Van

Type van bezoek: 270 271 276 AREI Aard installatie: Nieuwe Uitbreiding Wijziging Bestaande Tijdelijke

Onderzoek volgens de voorschriften van: AREI: art. 86 87 88 95 ARAB _____

Installatie ontworpen voor een spanning van 230 V, AC, Bescherming aansluiting: _____ A Type: Over 2 x 10 A

Omschrijving aansluiting: oude grond Kabeltype: RX10 Doorsnede: 4 x 10 mm²

Voeding hoofdbord: 7 x 10 mm² Aantal borden: 1 Aantal eindstroombanen: 18

Type aardelektrode: pas Spreidingsweerstand: 17,75 Ohms Algemeen isolatieniveau: 50 M Ohms

PROCES-VERBAAL VAN ONDERZOEK VAN EEN ELEKTRISCHE LAAGSPANNINGSINSTALLATIE

BESCHRIJVING VAN DE INSTALLATIE: de opstellingsschema(s) en het (de) eendraadsschema(s) maken integraal deel uit van dit verslag.

<u>3</u>	<u>1</u>	<u>1</u>
<u>1</u>	<u>1</u>	<u>1</u>
<u>1</u>	<u>1</u>	<u>1</u>

INBREUKEN (voor de betekenis van de nummers zie keerzijde)

Geen

De hoofddifferentieel was werd - (niet) - gelood.

De elektrische installatie moet opnieuw gekeurd worden vóór 3/7/06 evenals voor de ingebruikname van aanzienlijke wijzigingen en/of uitbreidingen zoals het bijvoegen van een stroomkring.

KEURING OK

Besluit:

DE NIEUWE ELEKTRISCHE INSTALLATIE - IS - IS NIET - CONFORM AAN DE HIER VOOR VERMELDE VOORSCHRIFTEN
DE INSTALLATIE WAS MAG - MAG NIET - ONDER SPANNING

VERSLAG VAN ONDERZOEK VAN DE BESTAANDE INSTALLATIE (ART. 276 VAN HET AREI)

INBREUKEN op het bestaand gedeelte (voor de betekenis van de nummers zie keerzijde)

1

KEURING OK

De installatie moet vóór _____ opnieuw gekeurd worden.

Overeenkomstig artikel 274 van het AREI, moeten zonder vertraging de werken worden uitgevoerd die nodig zijn om de vastgestelde inbreuken te doen verdwijnen, en moeten alle gepaste maatregelen worden getroffen opdat bij het in dienst blijven van de installatie de inbreuken geen gevaar zouden vormen voor de personen of goederen.

Bijlagen: 9
VISUM VAN DE STROOMVERDELER:

Voor de directeur-generaal
Naam, Agentnr., Handtekening

[Handwritten Signature]
072 02044 em

HOOGSTRAATSEBAAN 26
23 90 MALLE

①

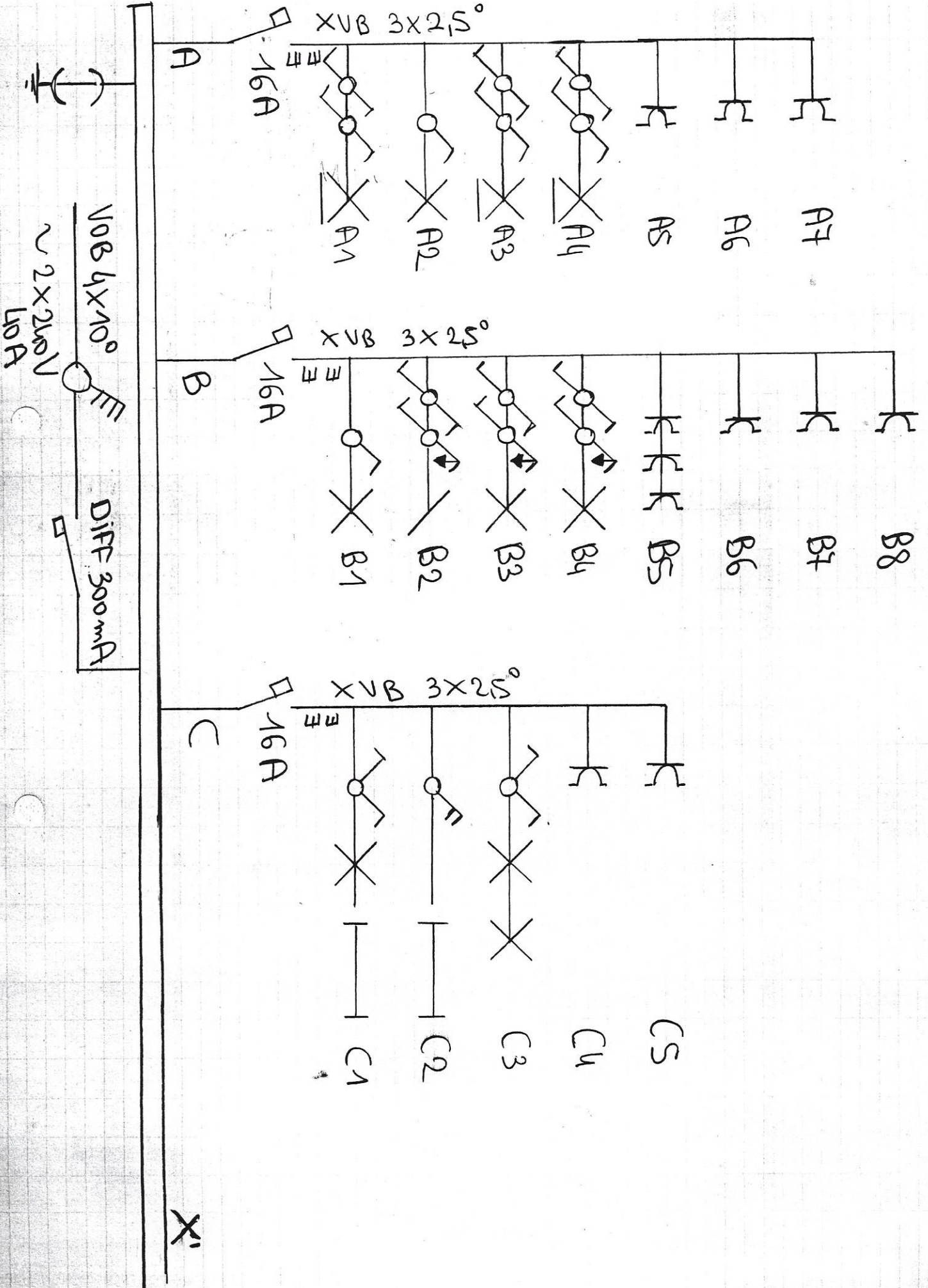

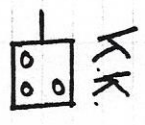
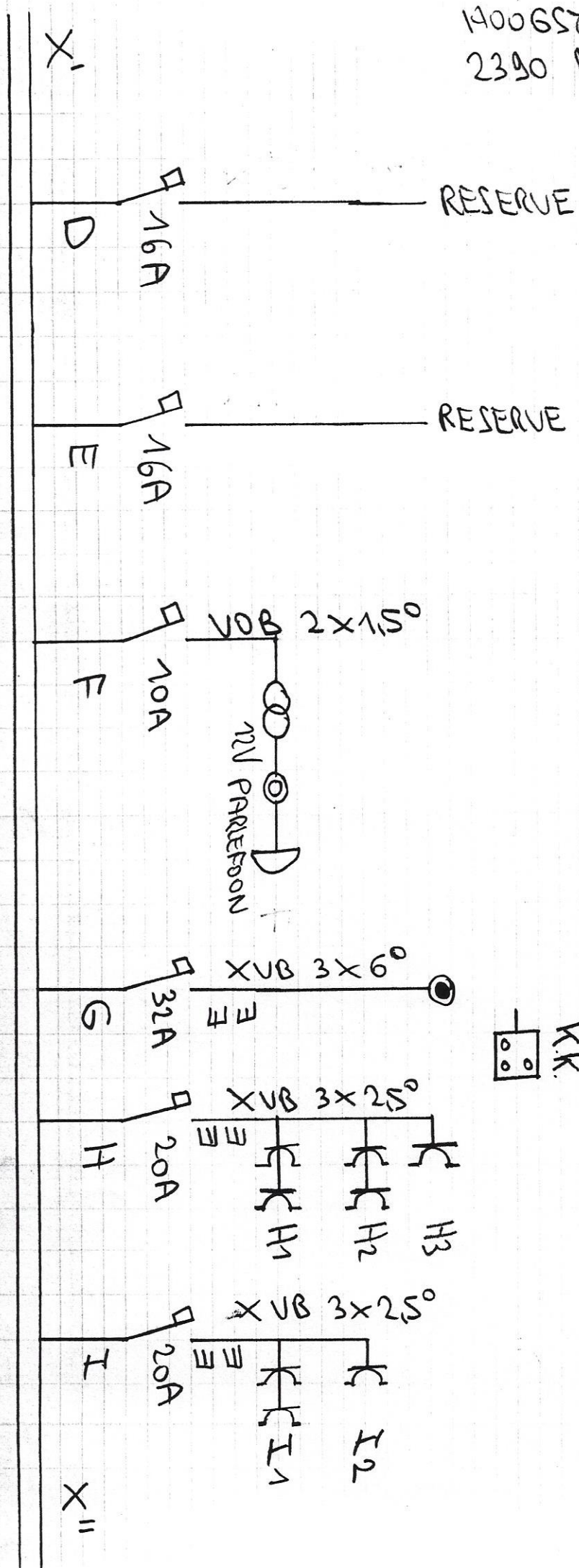

HOOGSTRAATSEBAAN 26
23 90 MALLE

③

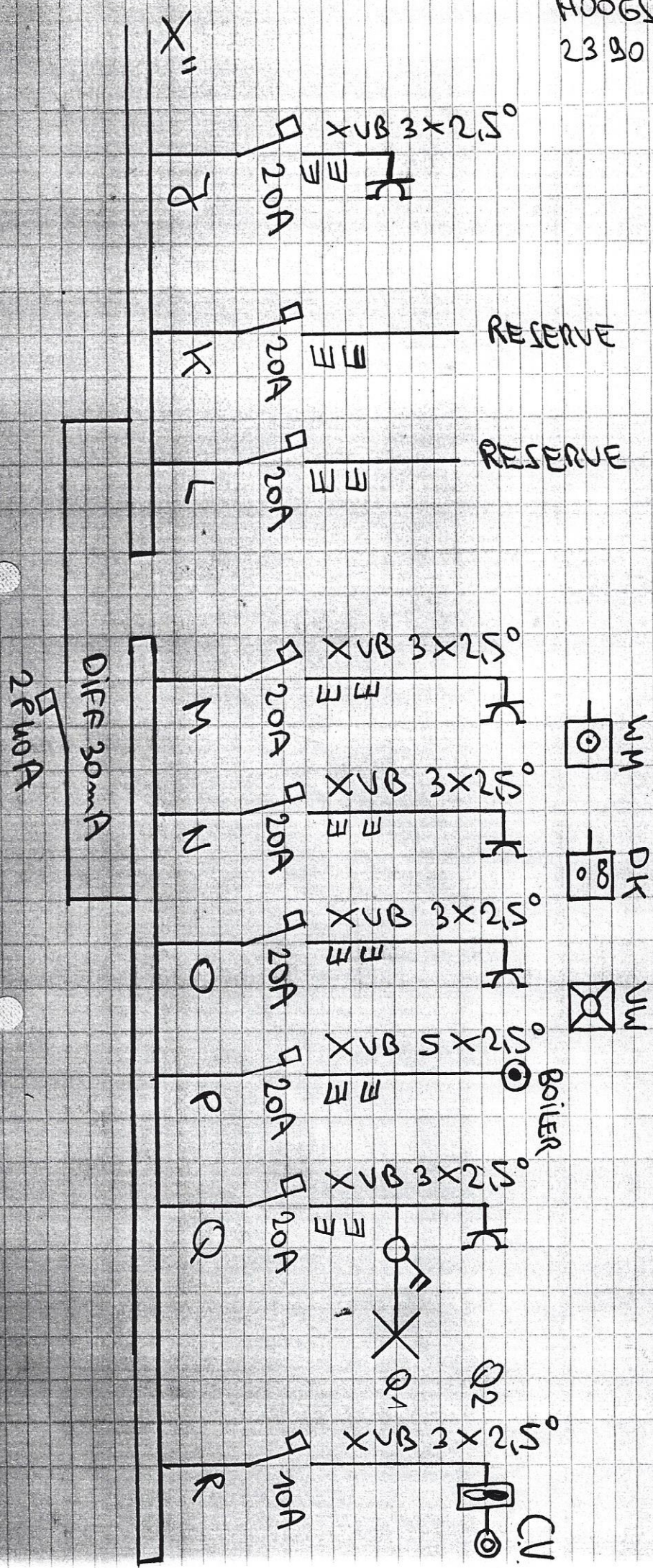

VERLICHTING 1.1

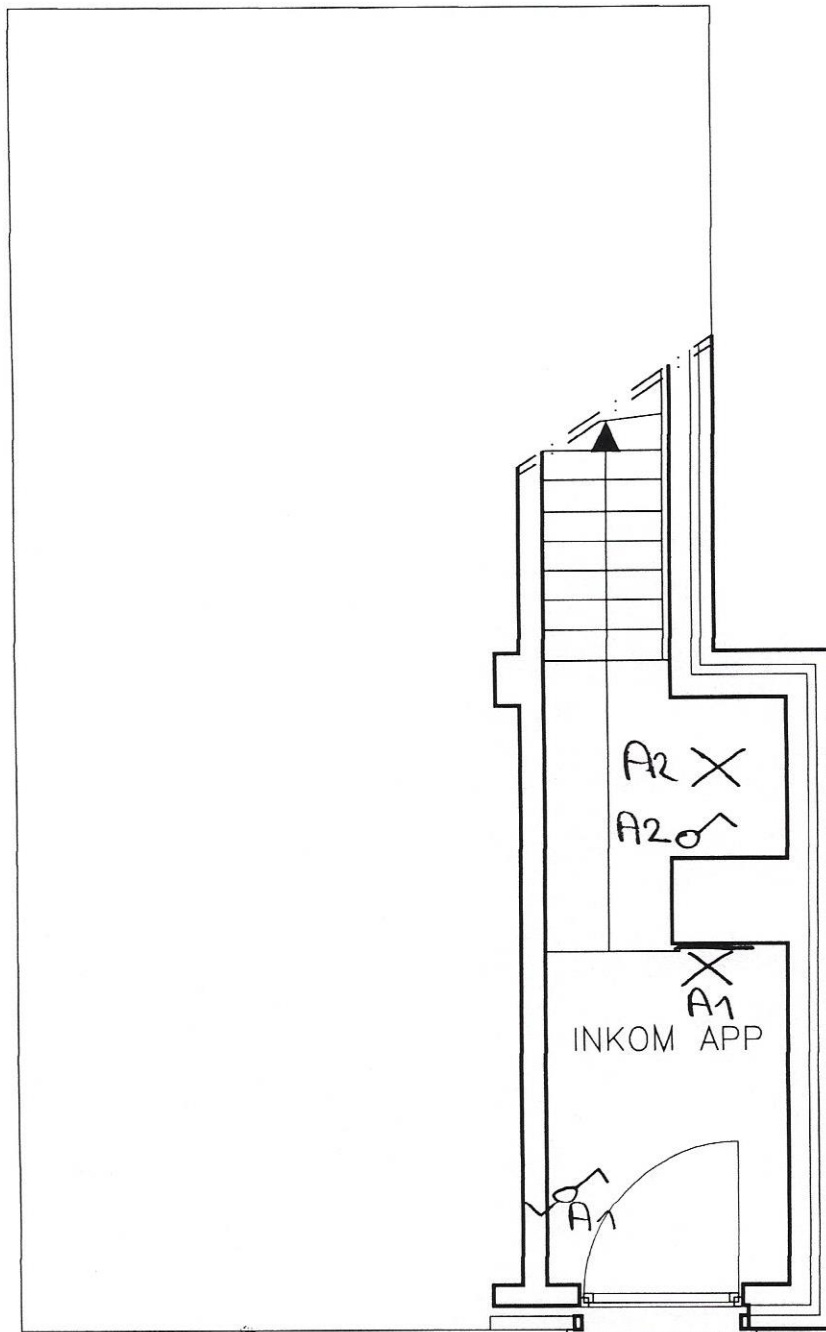

GELIJKVLOERS

VERLICHTING 1.2

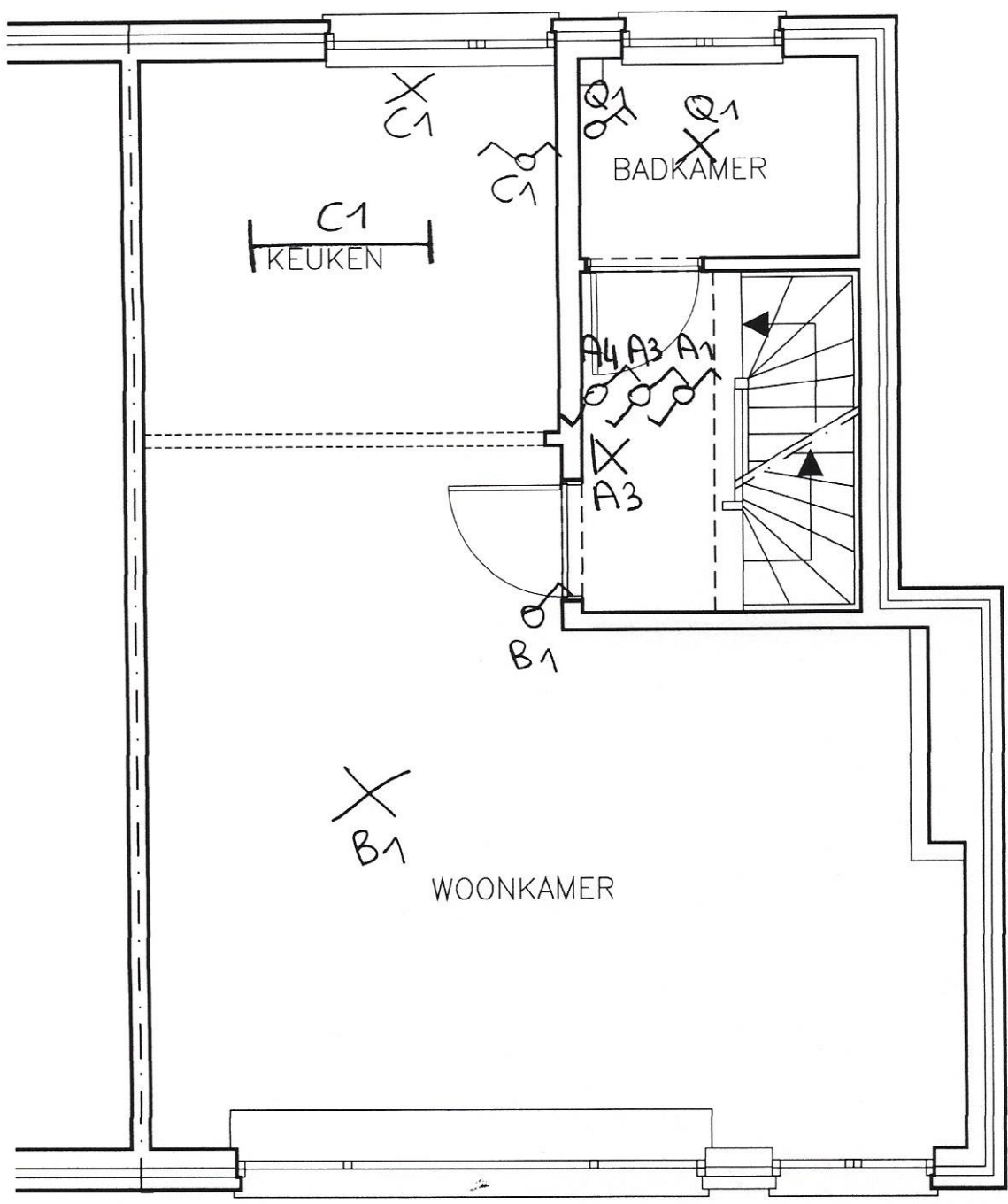

EERSTE VERDIEPING

VERLICHTING 1.3

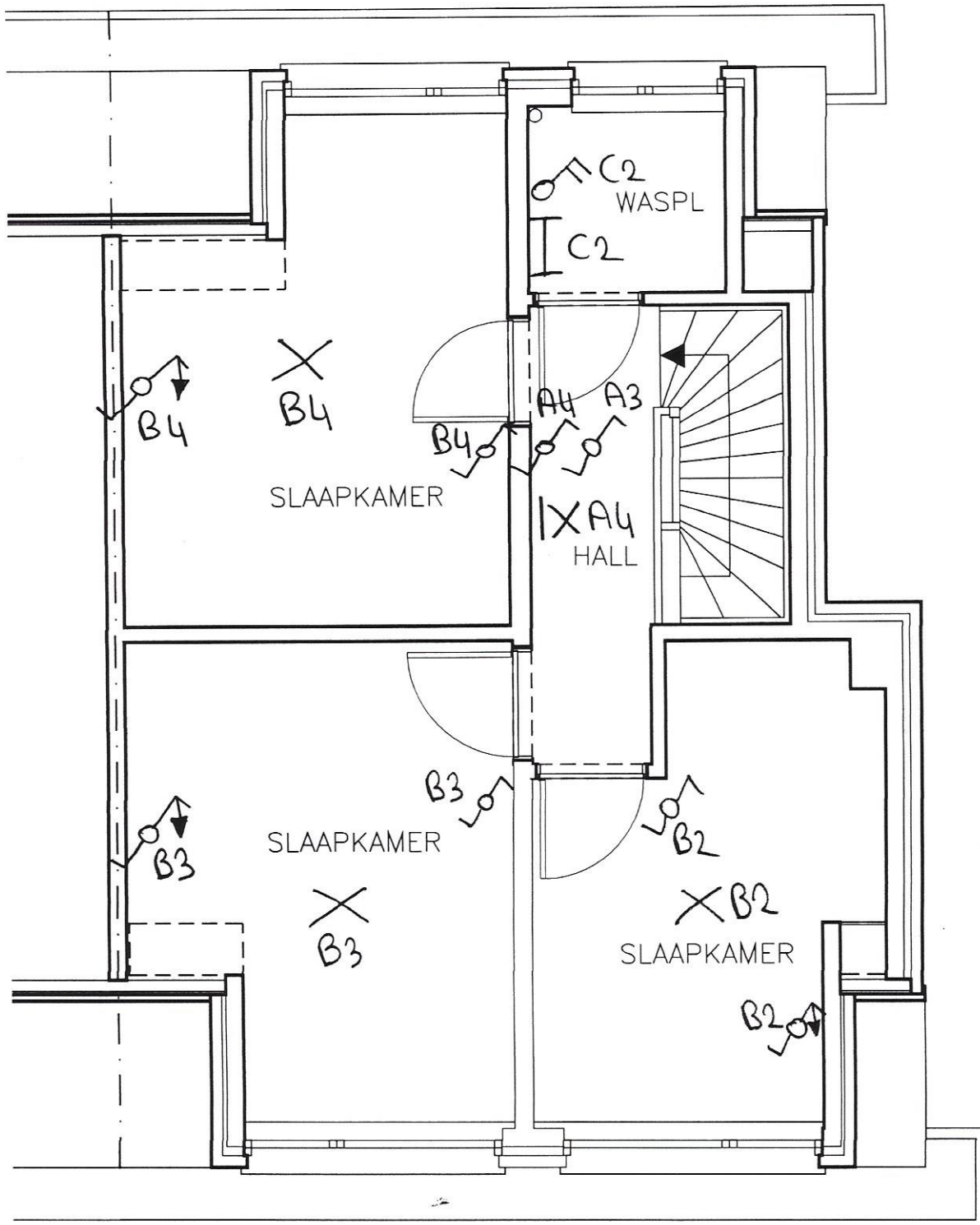

TWEDE VERDIEPING

STOPCONTACTEN 2.2

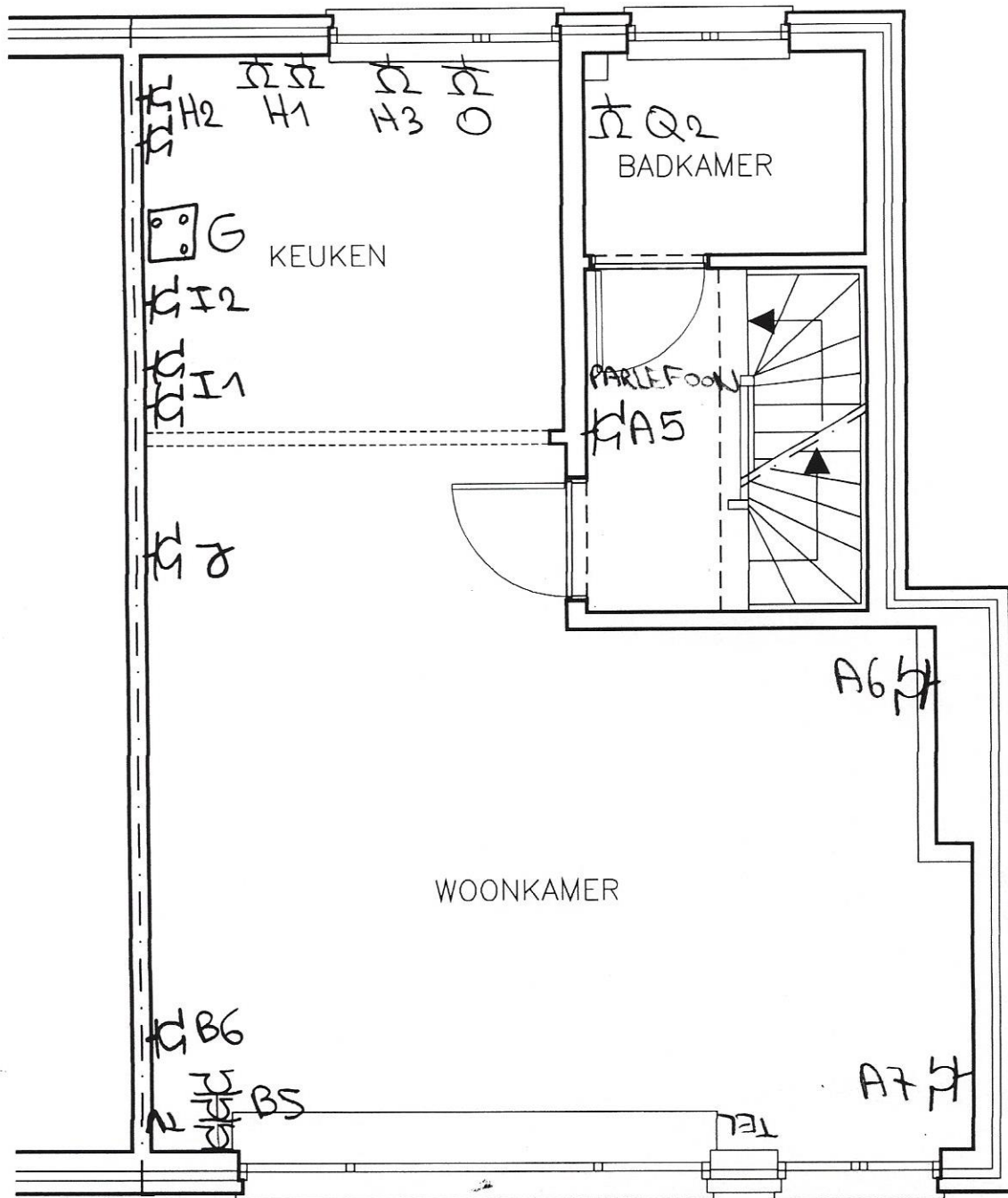

EERSTE VERDIEPING

STOPCONTACTEN 2.3

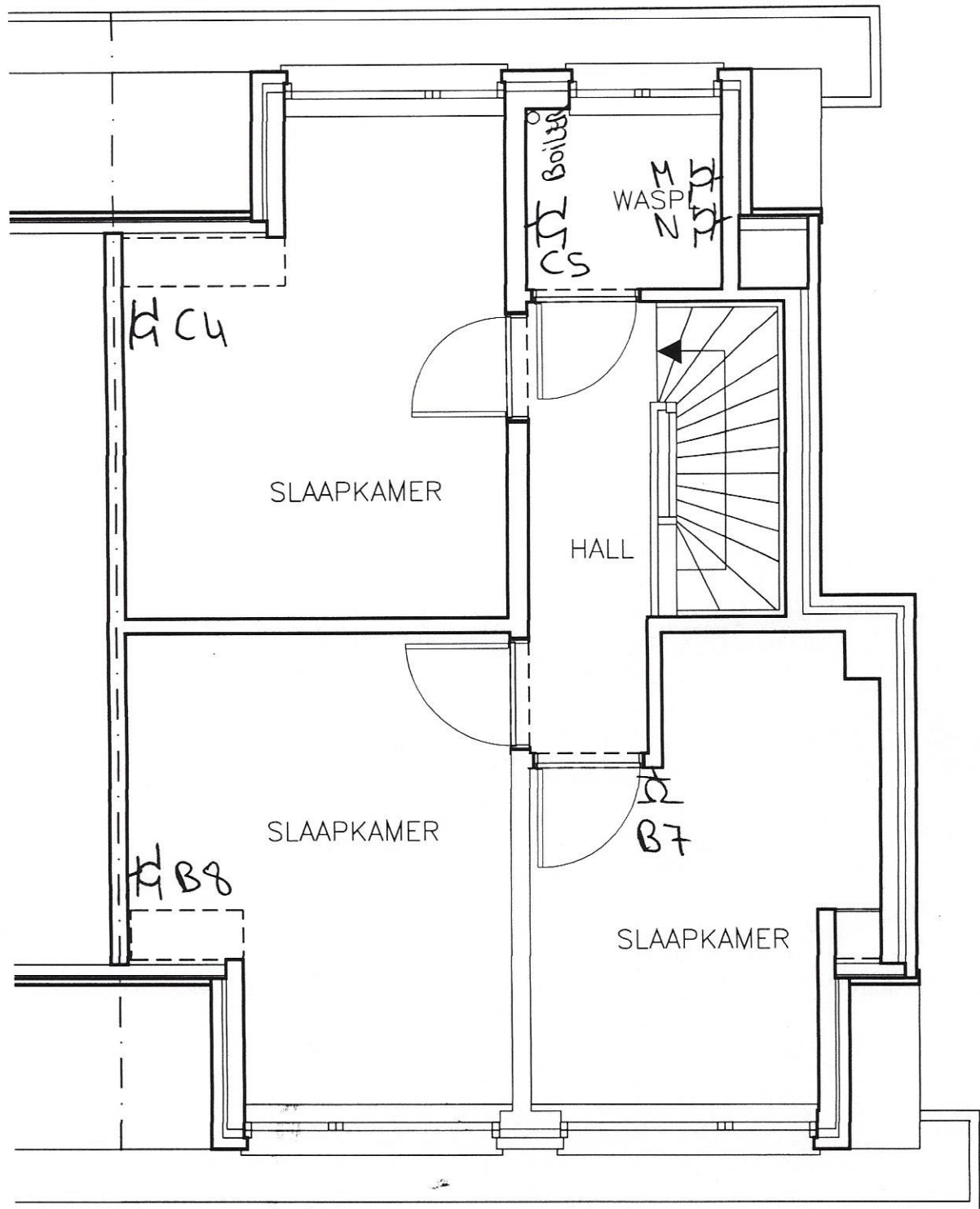

TWEEDE VERDIEPING