



# Rapport

RAPPORT N°

GEM/15/30788022/00/FR/000

Original



## Installations électriques à basse tension et à très basse tension (Livre 1 - AR 8/09/2019) - Direction générale de l'Énergie

Rue des Faubourgs 41 - 6.2- 6700 Arlon



Effectué le :

13/03/2024 12:11 - 13:28



Effectué par : JONATHAN PAQUER (6795)

Conforme

### IDENTIFICATION DES TIERS

#### Demandeur du contrôle

Nom, Prénom

XXXXXXXXXX

Adresse

Rue des Faubourgs 41- - 6.26700 Arlon

#### Propriétaire, exploitant ou gestionnaire

Nom, Prénom

XXXXXXXXXX

Adresse

Rue des Faubourgs 41- - 6.26700 Arlon

#### Responsable des travaux

Pas d'application

### IDENTIFICATION DE L'INSTALLATION ÉLECTRIQUE

ID Vincotte

100 248 387

Adresse

Rue des Faubourgs 41 - 6.2- 6700 Arlon

Code EAN

Code EAN non communiqué

N° Compteur

34903446

Compteur index jour

18672,4

Type d'installation

Inst. DOMESTIQUE

VINCOTTE asbl

Organisme de contrôle agréé - Service Externe pour les Contrôles Techniques sur le lieu de travail  
Siège social : Jan Olieslagerslaan 35 1800 Vilvoorde Belgique tel: +32 81 432 773 buildingsouth@vincotte.be  
TVA BE 0402.726.875 RPM Bruxelles BNP Paribas Fortis : BE25 2100 4144 1482 BIC : GEBABEBB

Date d'émission : 14/03/2024

1 / 9



# Rapport

Original

RAPPORT N°  
GEM/15/30788022/00/FR/000

## DONNÉES DU CONTRÔLE

Le contrôle est réalisé suivant les prescriptions du Livre 1 de l'arrêté royal du 8 septembre 2019 établissant le Livre 1 sur les installations électriques à basse tension et à très basse tension, le Livre 2 sur les installations électriques à haute tension et le Livre 3 sur les installations pour le transport et la distribution de l'énergie électrique (M.B. du 28/10/2019), dénommé « Livre 1 » dans ce document.

Type de contrôle suivant	- Visite de contrôle (6.5.)
Date de réalisation de l'installation	- A partir du 01/10/1981 et avant le 01/06/2020
Informations sur le contenu	- Le contrôle n'a porté que sur les parties visibles et accessibles de l'installation. - Les informations recueillies sur place ne nous permettent pas de déterminer la date de réalisation de l'installation électrique avec certitude.
Déroptions	- Application de la partie 8

## DONNÉES DE L'INSTALLATION ÉLECTRIQUE

Tension (V)	230
Nature du courant	Triphasée
Type d'électrode de terre	Piquet(s) de terre
Canalisation d'alimentation - Type	VVB
Canalisation d'alimentation - Section (mm <sup>2</sup> )	10
Nombre de circuits	12
Type de schéma de mise à la terre	TT
Protection de branchement actuelle (A)	25
Dispositifs (gén.) à courant différentiel installés	2

Différentiel	In(A)	Sensibilité (mA)	Type
Général	40	300	A

## Description de l'installation électrique

Tgbt

Localité	Hall
Nombre de dispositif à courant différentiel-résiduel	2
Nombre de circuits	12



( Photo extérieur )

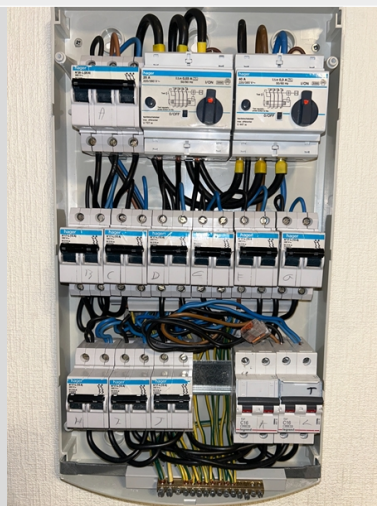

( Photo intérieur )

Type prise de terre	Piquet(s) de terre
Valeur ( $\Omega$ )	9.36

## SCHÉMAS, PLANS ET DOCUMENTS DE L'INSTALLATION

Schémas de circuits - références	41/6.2
Schémas de circuits - version	1
Schéma de circuits - date	13-03-2024
Schémas unifilaires	Voir annexes
Plan de position - référence	41/6.2
Plan de position - version	1
Plan de position - date	13/03/2024
Plan de position	Voir annexes



# Rapport

Original

RAPPORT N°  
GEM/15/30788022/00/FR/000

## RÉSULTATS DU CONTRÔLE

### Contrôles effectués

Exécution de l'installation électrique conformément aux schémas unifilaires et aux plans de position	Ok
Etat du matériel électrique d'installation fixe	Ok
Mesures de protection contre les chocs électriques par contacts directs et indirects	Ok
Contrôle visuel du matériel fixe ou installé à poste fixe pouvant présenter des dangers pour les personnes et des biens	Ok
Contrôle visuel du matériel mobile pouvant présenter des dangers pour les personnes et des biens	P.A.

### Mesures et essais

Résistance(s) de dispersion de la (des) prise(s) de terre ( $\Omega$ )	9.36
Valeur du niveau d'isolement général (M $\Omega$ )	6
Test des dispositifs à courant différentiel (test bouton)	Ok
Test des dispositifs à courant différentiel (test boucle de défaut)	Ok
Continuité des conducteurs de protection et des liaisons équipotentielles (principale et supplémentaire)	Ok

### Infractions constatées

- Néant

### Remarques

- Néant



# Rapport

Original

RAPPORT N°  
GEM/15/30788022/00/FR/000

## CONCLUSION DU CONTRÔLE

**L'installation électrique est conforme aux prescriptions du Livre 1 (AR du 08/09/2019) concernant les installations électriques à basse tension et à très basse tension.**

La prochaine visite de contrôle est à effectuer au plus tard avant le 13/3/2049.

Les schémas unifilaires et les plans de position de l'installation ont été à nouveau datés et signés.

Les bornes d'entrée du ou des dispositif(s) à courant différentiel à l'origine de l'installation n'ont pas été scellés.

Ir F. Dewint  
Directeur Général

## RAPPEL SUR LES PRESCRIPTIONS RÉGLEMENTAIRES

Ce rapport doit être conservé dans le dossier de l'installation électrique et ce dossier doit renseigner toute modification de l'installation.

Le Service public fédéral ayant l'Energie dans ses attributions doit être avisé immédiatement de tout accident survenu aux personnes et dû, directement ou indirectement, à la présence d'installations électriques.