



vzw - AIB-VINÇOTTE Belgium - asbl

Siège d'exploitation: Jan Olieslagerslaan 35 • 1800 Vilvoorde
Tél +32(0)2 674 57 11 • fax +32(0)2 674 59 59 • info@vincotte.be • www.vincotte.com
Siège social: Diamant Building • Boulevard A. Reyerslaan 80 • B-1030 Bruxelles
Safety, quality and environmental services

Rapport n° : P02152.306.45.594 / 467



F 089428

Rési code :

- Antwerpen-Limburg tél : 03 221 86 11
Oost & West -Vlaanderen tél : 09 244 77 11
Brabant tél : 02 674 57 11
Wallonie tél : 081 432 611

PROCÈS VERBAL D'EXAMEN DE CONFORMITÉ ET/OU DE VISITE DE CONTRÔLE D'UNE INSTALLATION ÉLECTRIQUE BASSE TENSION

Responsable des travaux : Installation : Propriétaire / gestionnaire :
Nom, Prénom : Amylieux G. Installation : APPARTEMENT 5-ét
Adresse : 394 av. de Jave
CP + Commune : 5100 Jambes

Bases de l'examen : Règlement Général sur les Installations Electriques (RGIE)

Art 270 mise en usage modification extension
Art 271 périodique contrôle
Art 276 renforcement Art 276bis vente d'une unité d'habitation
Art 86 Art 271bis Unité d'habitation
Art 87 Art 278 Unité de travail domestique
Art 88 Art ... Parties communes
Art ... Art ... Unité de travail

Données générales de l'installation électrique :

EAN
Compt. kWh n° : 5604653 Index jour : 54075 nuit :
Protection branchement (A) : 020 025 032 040 050 063 080 100 15
Conçue pour UN : 230 V 3x230 V 3N400 V
Courant nominal maximum (A) : 020 25 032 040 050 063 080 100
Câble d'alimentation tableau principal : 4 X 4 mm² - Type : CRV3
Dispositif diff. gén. : 40 A / 300 mA Nombre de tableaux : 2 Nombre de circuits terminaux : 14

Mesures - tests - contrôle visuel - scellés :

Contacts dir. Contacts indir. Montage Appareils Matériel l>/section Schémas Contrôle bcl de défaut
Résistance de dispersion de la prise de terre : 4.3 Ohm Isolement général : 70.5 MOhm Continuité de terre Test dispositif diff.
Le dispositif différentiel général : était plombé a été plombé n'a pas été plombé ne peut pas être plombé

Infractions - Remarques (pour la signification des codes éventuels : voir au verso)

Infractions Nouvelle installation Néant
Infractions Installation existante Néant
Remarques PV de levée de toutes infractions suite au 1er PV pour vente réalisé par REERTENERGIE n° 04/2014/259/01 du 20/01/2014.
Visa GRD ou mandataire :

Conclusion(s) :

- La nouvelle installation est conforme n'est pas conforme au RGIE.
L'installation existante est conforme n'est pas conforme au RGIE.

L'installation électrique doit être recontrôlée avant
15/01/2016 (*)
par le même organisme de contrôle.

Agent visiteur :

Nom : DEFOOZ, E Agent n° : 2152 Date : 15/01/2016

Annexe(s) : Schéma(s) de position : Schéma(s) unifilaire(s) :
Pour le Directeur Général : Signature Emmanuel DEFOOZ AGENT 2152

- Ce procès verbal doit être conservé dans le dossier de l'installation électrique et ce dossier doit renseigner toute modification de l'installation.
- Le Service Public Fédéral Economie doit être avisé immédiatement de tout accident survenu aux personnes et dû, directement ou indirectement, à la présence d'électricité.
- Le contrôle n'a porté que sur les parties visibles et accessibles de l'installation.

- Les informations recueillies sur place ne nous permettent pas de déterminer la date de réalisation de l'installation électrique.
Nous vous invitons à compléter le(s) schéma(s) pour les éléments qui n'étaient pas visibles lors de la visite de contrôle. En cas de doute portant sur la sécurité de ces éléments, nous vous invitons vivement à faire procéder à une visite de contrôle complémentaire.

Les travaux nécessaires pour faire disparaître les infractions constatées au moment de la visite de contrôle doivent être exécutées sans retard et toutes mesures adéquates doivent être prises pour qu'en cas de maintien en service des installations les infractions ne constituent pas un danger pour les personnes et les biens. Dans le cas où, lors de cette nouvelle visite de contrôle, après max. 1 an, des infractions subsistent, l'organisme agréé se doit d'envoyer une copie du procès-verbal de visite de contrôle à la Direction générale de l'Energie préposée à la haute surveillance des installations électriques domestiques.

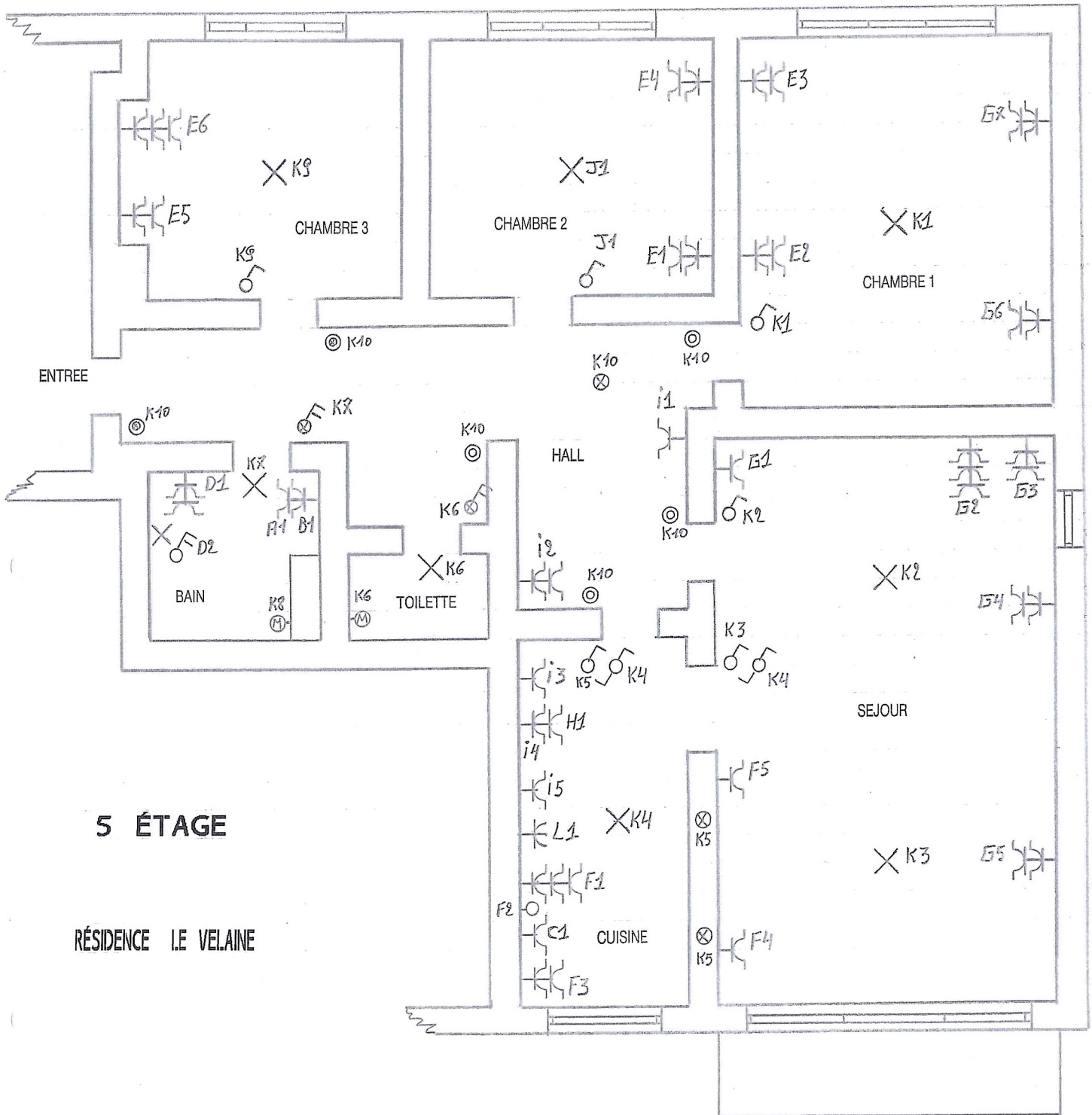

5 ÉTAGE

RÉSIDENCE I.E. VELAINE

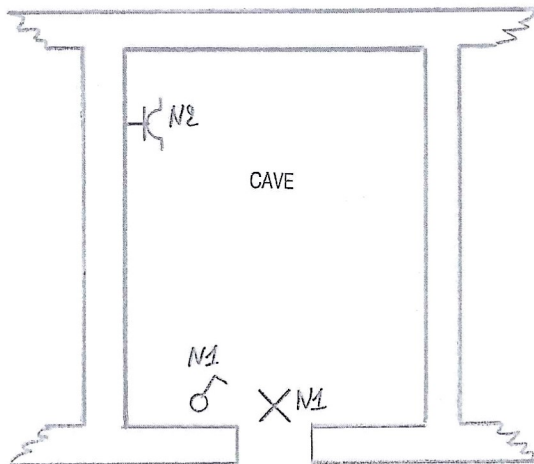

Emmanuel DEFOOZ
AGENT 2152

15 JAN. 2016

DEMESMAECKER JEAN-PIERRE

RUE DE DAVE 394

5100 JAMBES

DEMESMAECKER JEAN-PIERRE

RUE DE DAVE 394

Emmanuel DEFOOZ

AGENT 2152 5100 JAMBES

15 JAN. 2016

