



Certificat de performance énergétique (PEB)  
**Bâtiment résidentiel**  
Demande de permis à partir du 1<sup>er</sup> mai 2010

Référence PEB : RWPEB-081411  
Numéro : 20210309503721  
Établi le : 09/03/2021  
Validité maximale : 09/03/2031



## Logement certifié

Nom upeb1

Rue : Rue Outrelepont

n° : 46b

BP : -

CP : 4960 Localité : Malmedy

Certifié comme : **Hab. avec partie affectée à des bureaux ou**

Date de construction : 2020



## Performance énergétique

La consommation théorique totale d'énergie primaire de ce logement est de : **30.338 kWh/an**

Surface de plancher chauffée : **287 m<sup>2</sup>**

Consommation spécifique d'énergie primaire : **106 kWh/m<sup>2</sup>.an**

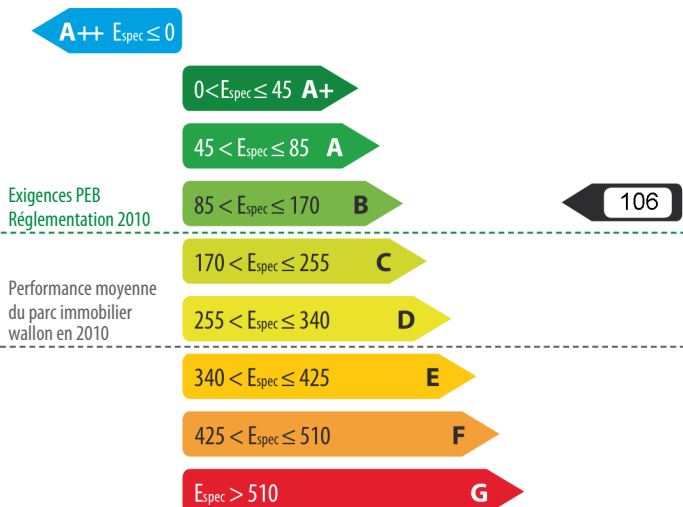

## Logement certifié

### Besoins en chaleur du logement

excessifs élevés moyens faibles minimales



### Performance des installations de chauffage

médiocre insuffisante satisfaisante bonne excellente



### Performance des installations d'eau chaude sanitaire

médiocre insuffisante satisfaisante bonne excellente



### Système de ventilation

absent partiel complet



### Utilisation d'énergies renouvelables

sol. therm. sol. photovolt. biomasse pompe à chaleur cogénération

## Responsable PEB n° PEB-00519

Dénomination : BE JML Lacasse-Monfort

Siège social : Petit-Sart

n° : 26 Boîte :

CP : 4990 Localité : Lierneux

Pays : Belgique

Je déclare que toutes les données reprises dans ce certificat sont conformes à la Réglementation PEB en vigueur en Wallonie à la date du dépôt de la demande de permis (Période : Du 01/01/2018 au 31/12/2018). Version du logiciel de calcul v.11.5.2

Date : 09/03/2021

Signature :

Le certificat PEB est un document qui doit être réalisé à l'issue de la procédure PEB relative à la construction d'un bâtiment ou d'une unité PEB résidentielle. Il donne des informations sur la performance énergétique du bien et sur le respect des exigences imposées aux bâtiments neufs ou assimilés. Ce certificat PEB est établi par le responsable PEB du projet, sur base de la déclaration PEB finale conformément à l'article 33 du décret PEB du 28/11/13. Certains de ses indicateurs devront être mentionnés dans les publicités réalisées en vue de la vente ou la location ; la classe énergétique, la consommation théorique totale et la consommation spécifique d'énergie primaire. Ce certificat PEB devra également être communiqué à l'acquéreur ou au locataire avant la signature de la convention, qui mentionnera cette communication. Pour de plus amples informations, consultez le Guichet de l'énergie de votre région ou le site portail de l'énergie [energie.wallonie.be](http://energie.wallonie.be)



Certificat de performance énergétique (PEB)  
**Bâtiment résidentiel**  
Demande de permis à partir du 1<sup>er</sup> mai 2010

Référence PEB : RWPEB-081411  
Numéro : 20210309503721  
Établi le : 09/03/2021  
Validité maximale : 09/03/2031



## Aspects réglementaires

### Evaluation du respect des exigences PEB

	<b>34</b>	<b>63</b>	<b>106</b>		
Valeur U/R	Niveau K	Niveau Ew	Espec	Ventilation	Surchauffe

#### Coefficient de transmission thermique (U) Résistance thermique (R)

Chaque paroi doit respecter une valeur U maximale ou une valeur R minimale. L'exigence à respecter dépend de l'inclinaison de la paroi (verticale, inclinée, horizontale) et de son environnement (vers l'extérieur, vers un espace non chauffé, contre terres, vers un espace non chauffé, contre terres, vers un espace chauffé mitoyen,...). L'indicateur signifie que toutes les parois respectent son exigence d'isolation spécifique.

#### Niveau d'isolation thermique global Niveau K

Dépense de chaleur dues à la construction :	272,95 W/K	Surface de déperdition :	786,72 m <sup>2</sup>
Dépense de chaleur dues aux nœuds constructifs :	25,00 W/K	Volume protégé :	1.040,00 m <sup>3</sup>
Dépense totales par transmission :	297,96 W/K	Compacité :	1,32 m
Valeur U moyenne :	0,38 W/m <sup>2</sup> .K	Niveau K :	34

#### Niveau de consommation d'énergie primaire Niveau Ew

Consommation caractéristique annuelle d'énergie primaire : 30.337,97 kWh/an  
Valeur de référence pour cette consommation : 48.875,42 kWh/an  
Niveau Ew (résultat du rapport entre ces 2 valeurs) : **63** < 65 (valeur à respecter)  
Concrètement, cela signifie que cette unité PEB consomme 63 % de sa valeur de référence.

#### Consommation spécifique annuelle d'énergie primaire Espec

Consommation caractéristique annuelle d'énergie primaire : 30.337,97 kWh/an  
Surface totale de plancher chauffée (Ach) : 286,50 m<sup>2</sup>  
Espec (résultat du rapport entre ces 2 valeurs) : **106 kWh/m<sup>2</sup>.an** < 115 kWh/m<sup>2</sup>.an (valeur à respecter)

#### Ventilation hygiénique

Pour garantir une qualité d'air intérieur suffisante, chaque espace doit respecter un débit de ventilation minimal soit en alimentation, soit en extraction, ainsi qu'un débit minimal de transfert. L'exigence à respecter dépend du type d'espace (sec ou humide) et de sa surface. L'indicateur signifie que tous les espaces respectent leurs exigences de ventilation spécifiques.

#### Indicateur du risque de surchauffe

L'indicateur du risque de surchauffe évalue la probabilité qu'une sensation d'inconfort due à une surchauffe du logement ne survienne en été. L'indicateur signifie que la valeur limite n'est pas dépassée (exigence légale respectée) mais qu'il existe néanmoins un risque de surchauffe jugé raisonnable, évalué à 87%.



Certificat de performance énergétique (PEB)  
**Bâtiment résidentiel**  
Demande de permis à partir du 1<sup>er</sup> mai 2010

Référence PEB : RWPEB-081411  
Numéro : 20210309503721  
Établi le : 09/03/2021  
Validité maximale : 09/03/2031



### Volume protégé

Le volume protégé d'un logement reprend tous les espaces du logement que l'on souhaite protéger des déperditions thermiques, que ce soit vers l'extérieur, vers le sol ou encore des espaces non chauffés (cave, annexe, bâtiment mitoyen...). Il comprend au moins tous les locaux chauffés. Lorsqu'une paroi dispose d'un isolant thermique, elle délimite souvent le volume protégé.

Le volume protégé est déterminé conformément au code de mesurage défini par la Réglementation PEB.

Le volume protégé de ce logement est de **1.040 m<sup>3</sup>**

### Surface de plancher chauffée

Il s'agit de la somme des surfaces de plancher de chaque niveau du logement situé dans le volume protégé. Les mesures se font en prenant les dimensions extérieures (c'est-à-dire épaisseur des murs comprise). Seules sont comptabilisées les surfaces présentant une hauteur sous plafond de minimum 150 cm. Cette surface est utilisée pour définir la consommation spécifique d'énergie primaire du logement (exprimée en kWh/m<sup>2</sup>.an) et les émissions spécifiques de CO<sub>2</sub> (exprimées en kg/m<sup>2</sup>.an).

La surface de plancher chauffée de ce logement est de **287 m<sup>2</sup>**

## Méthode de calcul de la performance énergétique

**Conditions standardisées** - La performance énergétique du logement est évaluée à partir de la consommation totale en énergie primaire. Elle est établie pour des conditions standardisées d'utilisation, notamment tout le volume protégé est maintenu à 18° C pendant la période de chauffe, jour et nuit, sur une année climatique type. Ces conditions sont appliquées à tous les logements faisant l'objet d'un certificat PEB. Ainsi, seules les caractéristiques techniques du logement vont influencer sa consommation et non le style de vie des occupants. Il s'agit donc d'une consommation d'énergie théorique en énergie primaire ; elle permet de comparer les logements entre eux. Le résultat peut différer de la consommation réelle du logement.

Cette consommation se calcule en prenant en compte les postes suivants :

### Besoins en chaleur du logement

Les besoins en chaleur sont aussi appelés besoins nets en énergie pour le chauffage. Il s'agit de l'énergie qu'il faut apporter au logement pour maintenir constante la température intérieure de celui-ci.



### Pertes de l'installation de chauffage

Les pertes sont évaluées au niveau de la production, l'éventuel stockage, la distribution, l'émission et la régulation.



### Besoins de chaleur pour produire l'eau chaude sanitaire (ECS) et pertes de l'installation

Il s'agit de l'énergie qu'il faut apporter à l'eau pour les besoins d'ECS. Les besoins sont attribués de manière forfaitaire ; les pertes sont évaluées au niveau de la production, l'éventuel stockage et la distribution.



### Consommation d'énergie des auxiliaires

Seuls sont considérés les éventuels circulateurs, ventilateurs, veilleuses et l'électronique de la chaudière.



### Consommation d'énergie pour le refroidissement

Une consommation est prise en compte uniquement en présence d'une installation de climatisation fixe.

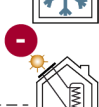

### Apports solaires thermiques pour l'ECS et/ou le chauffage

Le recours éventuel à des capteurs solaires thermiques est pris en compte.



### L'énergie finale consommée

C'est la quantité d'énergie qu'il faut amener dans le bâtiment pour le chauffage et l'eau chaude sanitaire en tenant compte des pertes des installations, de la consommation des auxiliaires et du refroidissement éventuel.



### Autoproduction d'électricité

Recours éventuel à des panneaux solaires photovoltaïques ou d'une unité de micro-cogénération.



### Pertes de transformation

C'est l'énergie perdue lors de la transformation d'une énergie primaire en une énergie utilisable dans le bâtiment.



### L'énergie primaire

C'est l'énergie directement prélevée à la planète. Elle comprend l'énergie consommée ainsi que les pertes nécessaires pour transformer la matière première (pétrole, gaz, uranium) en énergie utilisable (mazout, gaz naturel, électricité) mais aussi l'énergie gagnée du fait d'une éventuelle autoproduction électrique.

## L'électricité : une énergie qui pèse lourd sur la performance énergétique du logement.

Pour 1 kWh consommé dans un logement, il faut 2,5 kWh d'énergie dans une centrale électrique. Les pertes de transformation sont donc importantes, elles s'élèvent à 1,5 kWh.

### EXEMPLE D'UNE INSTALLATION DE CHAUFFAGE ÉLECTRIQUE

Consommation finale en chauffage	+	10 000 kWh
Pertes de transformation	=	15 000 kWh
Consommation en énergie primaire		25 000 kWh

À l'inverse, en cas d'auto-production d'électricité (via panneaux photovoltaïques ou cogénération), la quantité d'énergie gagnée est aussi multipliée par 2,5 ; il s'agit alors de pertes évitées au niveau des centrales électriques.

### EXEMPLE D'UNE INSTALLATION PHOTOVOLTAÏQUE

Panneaux photovoltaïques	-	1 000 kWh
Pertes de transformation évitées	=	1 500 kWh
Économie en énergie primaire		- 2 500 kWh

Actuellement, les autres énergies (gaz, mazout, bois...) ne sont pas impactées par des pertes de transformation.



## Descriptions et recommandations -1-

Cette partie présente une description des principaux postes pris en compte dans l'évaluation de la performance énergétique du logement. Sont également présentées les principales recommandations pour améliorer la situation existante.

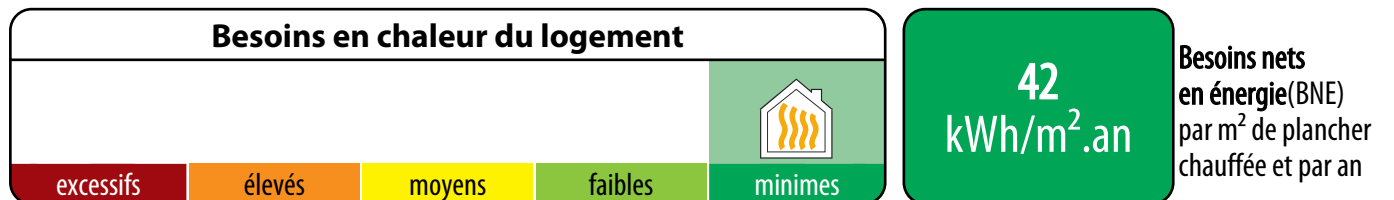

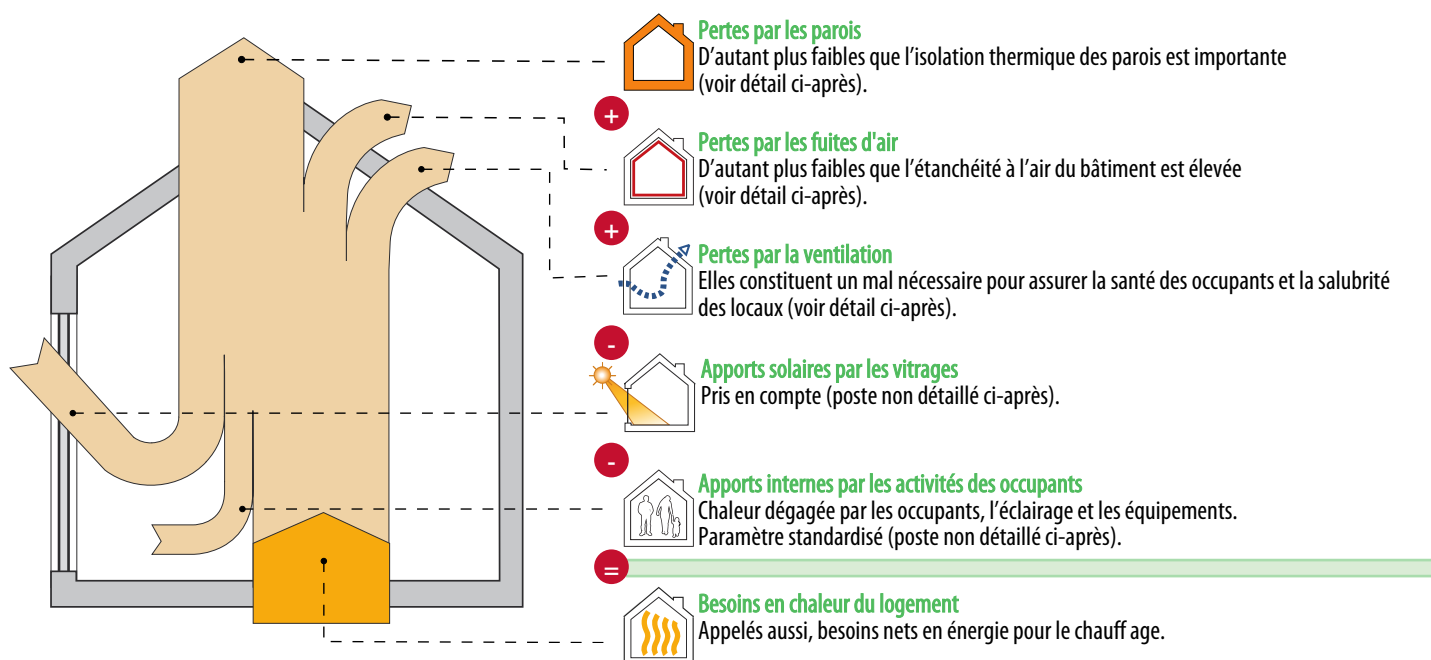

Ces besoins sont les apports de chaleur à fournir par le chauffage pour maintenir constante la température intérieure du logement. Ils dépendent des pertes par les parois selon leur niveau d'isolation thermique, des pertes par manque d'étanchéité à l'air, des pertes par la ventilation mais aussi des apports solaires et des apports internes.



### Pertes par les parois

Les surfaces renseignées sont mesurées suivant le code de mesurage défini par la Réglementation PEB.

Type	Dénomination	Surface		Respect des exigences
<b>1 Parois conformes</b> La performance thermique de ces parois respecte les valeurs autorisées par la réglementation PEB en vigueur lors de la construction du logement.				
	M1 bardage fibre ciment R0	36.1 m <sup>2</sup>		U : 0,18 W/m <sup>2</sup> K U <sub>max</sub> : 0,24 W/m <sup>2</sup> K
	M2 bardage corten R0	11.0 m <sup>2</sup>		U : 0,18 W/m <sup>2</sup> K U <sub>max</sub> : 0,24 W/m <sup>2</sup> K



## Descriptions et recommandations -2-





### Pertes par les parois

Les surfaces renseignées sont mesurées suivant le code de mesurage défini par la Réglementation PEB.

#### 1 Parois conformes

La performance thermique de ces parois respecte les valeurs autorisées par la réglementation PEB en vigueur lors de la construction du logement.

	M3 et M3' cave R0	50.5 m <sup>2</sup>	✓	U : 0,31 W/m <sup>2</sup> K R : 2,92 m <sup>2</sup> K/W	U <sub>max</sub> : 0,24 W/m <sup>2</sup> K
	M5 bardage bois/fibre ciment R+1	159.9 m <sup>2</sup>	✓	U : 0,19 W/m <sup>2</sup> K	U <sub>max</sub> : 0,24 W/m <sup>2</sup> K
	M7 bardage fibre ciment R+2	61.15999999 999999 m <sup>2</sup>	✓	U : 0,19 W/m <sup>2</sup> K	U <sub>max</sub> : 0,24 W/m <sup>2</sup> K
	F1	2.610800000 0000002 m <sup>2</sup>	✓	U <sub>g</sub> : 1,00 W/m <sup>2</sup> K U <sub>w</sub> : 1,34 W/m <sup>2</sup> K	U <sub>g</sub> Max : 1,10 W/m <sup>2</sup> K U <sub>w</sub> Max : 1,50 W/m <sup>2</sup> K
	F2	0.880000000 0000001 m <sup>2</sup>	✓	U <sub>g</sub> : 1,00 W/m <sup>2</sup> K U <sub>w</sub> : 1,53 W/m <sup>2</sup> K	U <sub>g</sub> Max : 1,10 W/m <sup>2</sup> K U <sub>w</sub> Max : 1,50 W/m <sup>2</sup> K
	F3	6.336 m <sup>2</sup>	✓	U <sub>g</sub> : 1,00 W/m <sup>2</sup> K U <sub>w</sub> : 1,31 W/m <sup>2</sup> K	U <sub>g</sub> Max : 1,10 W/m <sup>2</sup> K U <sub>w</sub> Max : 1,50 W/m <sup>2</sup> K
	F4	5.808000000 0000001 m <sup>2</sup>	✓	U <sub>g</sub> : 1,00 W/m <sup>2</sup> K U <sub>w</sub> : 1,32 W/m <sup>2</sup> K	U <sub>g</sub> Max : 1,10 W/m <sup>2</sup> K U <sub>w</sub> Max : 1,50 W/m <sup>2</sup> K
	F5 coulissant	7.4796 m <sup>2</sup>	✓	U <sub>g</sub> : 1,00 W/m <sup>2</sup> K U <sub>w</sub> : 1,58 W/m <sup>2</sup> K	U <sub>g</sub> Max : 1,10 W/m <sup>2</sup> K U <sub>w</sub> Max : 1,50 W/m <sup>2</sup> K
	F6	8.9238 m <sup>2</sup>	✓	U <sub>g</sub> : 1,00 W/m <sup>2</sup> K U <sub>w</sub> : 1,16 W/m <sup>2</sup> K	U <sub>g</sub> Max : 1,10 W/m <sup>2</sup> K U <sub>w</sub> Max : 1,50 W/m <sup>2</sup> K
	F7 coulissant	8.988 m <sup>2</sup>	✓	U <sub>g</sub> : 1,00 W/m <sup>2</sup> K U <sub>w</sub> : 1,55 W/m <sup>2</sup> K	U <sub>g</sub> Max : 1,10 W/m <sup>2</sup> K U <sub>w</sub> Max : 1,50 W/m <sup>2</sup> K
	F8	8.329600000 0000001 m <sup>2</sup>	✓	U <sub>g</sub> : 1,00 W/m <sup>2</sup> K U <sub>w</sub> : 1,16 W/m <sup>2</sup> K	U <sub>g</sub> Max : 1,10 W/m <sup>2</sup> K U <sub>w</sub> Max : 1,50 W/m <sup>2</sup> K
	F9	3.21 m <sup>2</sup>	✓	U <sub>g</sub> : 1,00 W/m <sup>2</sup> K U <sub>w</sub> : 1,34 W/m <sup>2</sup> K	U <sub>g</sub> Max : 1,10 W/m <sup>2</sup> K U <sub>w</sub> Max : 1,50 W/m <sup>2</sup> K

### Descriptions et recommandations -3-



#### Pertes par les parois

Les surfaces renseignées sont mesurées suivant le code de mesurage défini par la Réglementation PEB.

#### 1 Parois conformes

La performance thermique de ces parois respecte les valeurs autorisées par la réglementation PEB en vigueur lors de la construction du logement.



Type	Dénomination	Surface		Respect des exigences
	F10	3.21 m <sup>2</sup>	✓	Ug : 1,00 W/m <sup>2</sup> K Uw : 1,34 W/m <sup>2</sup> K UgMax : 1,10 W/m <sup>2</sup> K UwMax : 1,50 W/m <sup>2</sup> K
	F11	4.479999999 9999995 m <sup>2</sup>	✓	Ug : 1,00 W/m <sup>2</sup> K Uw : 1,28 W/m <sup>2</sup> K UgMax : 1,10 W/m <sup>2</sup> K UwMax : 1,50 W/m <sup>2</sup> K
	F12	2.0865 m <sup>2</sup>	✓	Ug : 1,00 W/m <sup>2</sup> K Uw : 1,34 W/m <sup>2</sup> K UgMax : 1,10 W/m <sup>2</sup> K UwMax : 1,50 W/m <sup>2</sup> K
	F13 porte-fenêtre	3.21 m <sup>2</sup>	✓	Ug : 1,00 W/m <sup>2</sup> K Uw : 1,34 W/m <sup>2</sup> K UgMax : 1,10 W/m <sup>2</sup> K UwMax : 1,50 W/m <sup>2</sup> K
	F15 guillotine	3.21 m <sup>2</sup>	✓	Ug : 1,00 W/m <sup>2</sup> K Uw : 1,71 W/m <sup>2</sup> K UgMax : 1,10 W/m <sup>2</sup> K UwMax : 1,50 W/m <sup>2</sup> K
	F17	2.4795 m <sup>2</sup>	✓	Ug : 1,00 W/m <sup>2</sup> K Uw : 1,29 W/m <sup>2</sup> K UgMax : 1,10 W/m <sup>2</sup> K UwMax : 1,50 W/m <sup>2</sup> K
	F16	9.629999999 999999 m <sup>2</sup>	✓	Ug : 1,00 W/m <sup>2</sup> K Uw : 1,12 W/m <sup>2</sup> K UgMax : 1,10 W/m <sup>2</sup> K UwMax : 1,50 W/m <sup>2</sup> K
	F18	3.8133 m <sup>2</sup>	✓	Ug : 1,00 W/m <sup>2</sup> K Uw : 1,23 W/m <sup>2</sup> K UgMax : 1,10 W/m <sup>2</sup> K UwMax : 1,50 W/m <sup>2</sup> K
	F19	8.208 m <sup>2</sup>	✓	Ug : 1,00 W/m <sup>2</sup> K Uw : 1,20 W/m <sup>2</sup> K UgMax : 1,10 W/m <sup>2</sup> K UwMax : 1,50 W/m <sup>2</sup> K
	F20 (coulissant)	9.537999999 999998 m <sup>2</sup>	✓	Ug : 1,00 W/m <sup>2</sup> K Uw : 1,51 W/m <sup>2</sup> K UgMax : 1,10 W/m <sup>2</sup> K UwMax : 1,50 W/m <sup>2</sup> K
	F14 porte-fenêtre	3.21 m <sup>2</sup>	✓	Ug : 1,00 W/m <sup>2</sup> K Uw : 1,34 W/m <sup>2</sup> K UgMax : 1,10 W/m <sup>2</sup> K UwMax : 1,50 W/m <sup>2</sup> K
	P1	3.611199999 9999997 m <sup>2</sup>	✓	U : 1,12 W/m <sup>2</sup> K Umax : 2,00 W/m <sup>2</sup> K



## Descriptions et recommandations -4-



### Pertes par les parois

Les surfaces renseignées sont mesurées suivant le code de mesurage défini par la Réglementation PEB.

Type	Dénomination	Surface	Respect des exigences		
<div>1</div> <b>Parois conformes</b> La performance thermique de ces parois respecte les valeurs autorisées par la réglementation PEB en vigueur lors de la construction du logement.					
	P2	2.2 m²		U : 1,33 W/m²K	Umax : 2,00 W/m²K
	P3	2.9036 m²		U : 1,00 W/m²K	Umax : 2,00 W/m²K
	P4	2.1 m²		U : 1,11 W/m²K	Umax : 2,00 W/m²K
	T1 sur R0 sur WC	3.1 m²		U : 0,16 W/m²K	Umax : 0,24 W/m²K
	T2 sur R+1	125.2 m²		U : 0,15 W/m²K	Umax : 0,24 W/m²K
	T3 sur R+2	48.6 m²		U : 0,15 W/m²K	Umax : 0,24 W/m²K
	S1 sur sol R0	87.9 m²		U : 0,23 W/m²K R : 4,00 m²K/W	Umax : 0,24 W/m²K
	S2 R+1	63.0 m²		U : 0,17 W/m²K	Umax : 0,24 W/m²K
	S3 R+2 sur sol	7.6 m²		U : 0,17 W/m²K R : 5,70 m²K/W	Umax : 0,24 W/m²K
	S3' R+2 sur passage	16.2 m²		U : 0,17 W/m²K	Umax : 0,24 W/m²K
Type	Dénomination	Surface	Respect des exigences		

### 2 Parois non conformes

La performance thermique de ces parois ne respecte pas les valeurs autorisées par la réglementation PEB en vigueur lors de la construction du logement.

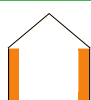

Aucune



Certificat de performance énergétique (PEB)  
**Bâtiment résidentiel**  
Demande de permis à partir du 1<sup>er</sup> mai 2010

Référence PEB : RWPEB-081411  
Numéro : 20210309503721  
Établi le : 09/03/2021  
Validité maximale : 09/03/2031



### Descriptions et recommandations -5-



#### Pertes par les parois

*Les surfaces renseignées sont mesurées suivant le code de mesurage défini par la Réglementation PEB.*

Type	Dénomination	Surface	Respect des exigences
<b>2 Parois non conformes</b> La performance thermique de ces parois ne respecte pas les valeurs autorisées par la réglementation PEB en vigueur lors de la construction du logement.			
			<b>Aucune</b>
			<b>Aucune</b>
			<b>Aucune</b>



#### Pertes par les fuites d'air

Améliorer l'étanchéité à l'air participe à la performance énergétique du bâtiment, car, d'une part, il ne faut pas réchauffer l'air froid qui s'insinue et, d'autre part, la quantité d'air chaud qui s'enfuit hors du bâtiment est réduite.

Réalisation d'un test d'étanchéité à l'air

☐ Non

☒ Oui : valeur mesurée : 1,82 m<sup>3</sup>/h.m<sup>2</sup>

S'il était possible de rassembler toutes les fuites en une seule surface, cela correspondrait environ à un trou de 27 cm \* 27 cm



Certificat de performance énergétique (PEB)  
**Bâtiment résidentiel**  
Demande de permis à partir du 1<sup>er</sup> mai 2010

Référence PEB : RWPEB-081411  
Numéro : 20210309503721  
Établi le : 09/03/2021  
Validité maximale : 09/03/2031



## Descriptions et recommandations -6-



### Pertes par ventilation

Pour qu'un logement soit sain, il est nécessaire de remplacer l'air intérieur vicié (odeurs, humidité, etc...) par de l'air extérieur, ce qui inévitablement induit des pertes de chaleur. De manière générale, un système de ventilation correctement dimensionné et installé permet de réduire ces pertes. Ces aspects sont traités via le facteur multiplicateur caractérisant la qualité d'exécution.

Il existe également des dispositifs particuliers qui permettent de réduire ces pertes par ventilation, comme les systèmes de ventilation double flux avec récupération de chaleur ou les systèmes de ventilation à la demande. La présence de ces systèmes dans le logement peuvent également participer à réduire les pertes par ventilation tout en assurant un confort intérieur suffisant.

Système D avec récupération de chaleur	Ventilation à la demande	Mesure de la qualité d'exécution
<input type="checkbox"/> Non <input checked="" type="checkbox"/> Oui By-pass complet Facteur de réduction pour l'effet du préchauffage = 25,9%	<input checked="" type="checkbox"/> Non <input type="checkbox"/> Oui	<input checked="" type="checkbox"/> Non <input type="checkbox"/> Oui Facteur multiplicateur par défaut = 1,5
Diminution globale des pertes par ventilation		-74,1%



Certificat de performance énergétique (PEB)  
**Bâtiment résidentiel**  
Demande de permis à partir du 1<sup>er</sup> mai 2010

Référence PEB : RWPEB-081411  
Numéro : 20210309503721  
Établi le : 09/03/2021  
Validité maximale : 09/03/2031



### Descriptions et recommandations -7-

#### Installations de chauffage



89%

Rendement  
global  
en énergie primaire



#### Installation de chauffage

##### 1 Chauffage central : chauffage1

Couvre 100,00% du volume protégé

Production	Chaudière à condensation, propane, Rendement à 30% de charge : 98%
Stockage	Présent dans le volume protégé
Distribution	Toutes les conduites de chauffage sont dans le volume protégé.
Emission/ Régulation	Chauffage de surface (sol, mur, plafond) Présence de vannes thermostatiques. Présence d'une sonde extérieure.



Certificat de performance énergétique (PEB)  
**Bâtiment résidentiel**  
Demande de permis à partir du 1<sup>er</sup> mai 2010

Référence PEB : RWPEB-081411  
Numéro : 20210309503721  
Établi le : 09/03/2021  
Validité maximale : 09/03/2031



### Descriptions et recommandations -8-

#### Installation d'eau chaude sanitaire



54%

Rendement  
global  
en énergie primaire



#### Installation d'eau chaude sanitaire

##### 1 Installation d'eau chaude sanitaire : instECS1

Production d'ECS	Chaudière, propane
Stockage	Présence d'un ballon de stockage
Distribution	Evier de cuisine, 15,00 m de conduite
	Bain ou douche, 8,00 m de conduite
	Bain ou douche, 4,00 m de conduite

## Descriptions et recommandations -9-

### Système de ventilation

absent

partiel

complet



### Système de ventilation

#### N'oubliez pas la ventilation !

La ventilation des locaux est essentielle pour la santé des occupants et la salubrité du logement.

Le responsable a encodé les dispositifs suivants.

Locaux secs	Ouvertures d'alimentation réglables (OAR) ou mécaniques (OAM)		Locaux humides	Ouvertures d'alimentation réglables (OAR) ou mécaniques (OAM)	
bureau R0	1 OAM, 1 OT	✓	WC R0	2 OT, 1 OEM	✓
pièce de vie R1	1 OAM, 1 OT	✓	cuisine R1	2 OT, 1 OEM	✓
chambre 1 R1	1 OAM, 1 OT	✓	sdb 1 R1	2 OT, 1 OEM	✓
chambre 2 R1	1 OAM, 1 OT	✓	buanderie R1	1 OT, 1 OEM	✓
chambre 3 R1	1 OAM, 1 OT	✓	WC R2	1 OT, 1 OEM	✓
bureau R2	1 OAM, 1 OT	✓			

Selon le descriptif effectué par le responsable PEB, votre logement est équipé d'un système type D avec récupérateur de chaleur.

Dans un système D, l'alimentation en air neuf et l'évacuation de l'air vicié sont toutes les deux mécaniques, c'est-à-dire avec des ventilateurs. La présence d'un récupérateur de chaleur permet de réchauffer une partie de l'air neuf introduit dans votre logement en utilisant la chaleur de l'air intérieur extrait.

Après vérification des débits d'air installés, il apparaît que les ouvertures de ventilation sont suffisantes dans tous les espaces décrits. L'aspect 'Ventilation hygiénique' de la Réglementation PEB est dès lors parfaitement respecté et votre logement est conforme.

La ventilation des locaux est essentielle pour la santé des occupants et la salubrité du logement. Il est vivement conseillé d'entretenir correctement votre système D, notamment en nettoyant et remplaçant les filtres régulièrement.





Certificat de performance énergétique (PEB)  
**Bâtiment résidentiel**  
Demande de permis à partir du 1<sup>er</sup> mai 2010

Référence PEB : RWPEB-081411  
Numéro : 20210309503721  
Établi le : 09/03/2021  
Validité maximale : 09/03/2031



### Descriptions et recommandations -10-

#### Utilisation d'énergies renouvelables

sol. therm | sol. photovolt. | biomasse | pompe à chaleur | cogénération



**Installation solaire thermique**

NEANT



**Installation solaire photovoltaïque**

NEANT



**Biomasse**

NEANT



**Pompe à chaleur**

NEANT



**Unité de cogénération**

NEANT



Certificat de performance énergétique (PEB)  
**Bâtiment résidentiel**  
Demande de permis à partir du 1<sup>er</sup> mai 2010

Référence PEB : RWPEB-081411  
Numéro : 20210309503721  
Établi le : 09/03/2021  
Validité maximale : 09/03/2031



### Impact sur l'environnement

Le CO<sub>2</sub> est le principal gaz à effet de serre, responsable des changements climatiques. Améliorer la performance énergétique d'un logement et opter pour des énergies renouvelables permettent de réduire ces émissions de CO<sub>2</sub>.

Émissions annuelles de CO <sub>2</sub> du logement	5.528,17 kg CO <sub>2</sub> /an
Surface de plancher chauffée	286,50 m <sup>2</sup>
Émissions spécifiques de CO <sub>2</sub>	19,30 kg CO <sub>2</sub> /m <sup>2</sup> .an

1 000 kg de CO<sub>2</sub> équivalent à rouler 8 400 km en diesel (4,5 l aux 100 km) ou essence (5 l aux 100 km) ou encore à un aller-retour Bruxelles-Lisbonne en avion (par passager).

### Données complémentaires

Permis de bâtir / d'urbanisme / unique obtenu 12/06/2018  
Référence du permis PU 33/2018