

00

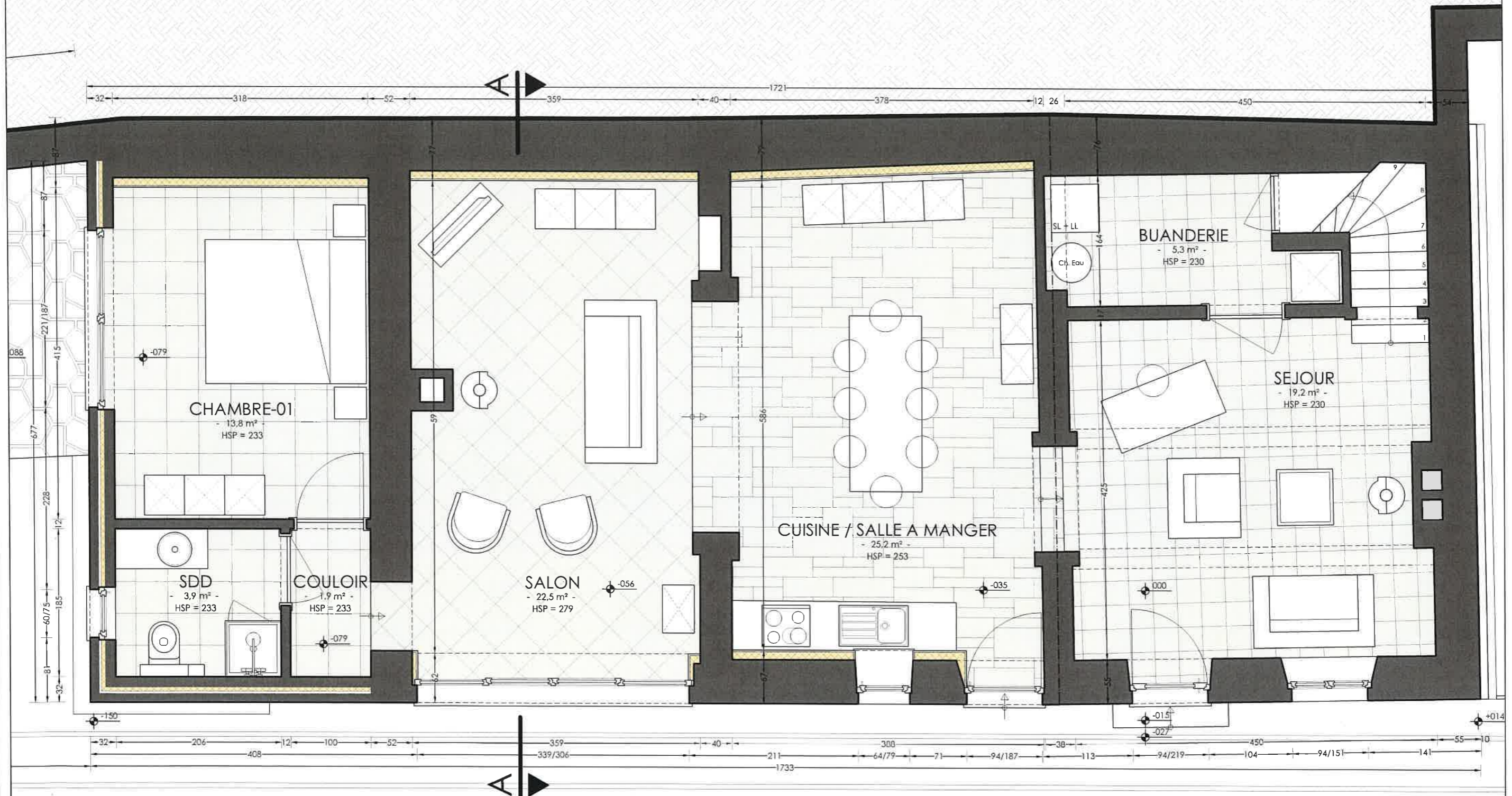

REZ-DE-CHAUSSEE

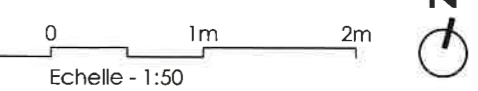

MAITRE DE L'OUVRAGE	PROJET	REGULARISATION D'UN GRANGE AMENAGEE EN PIECES D'HABITATION	ADRESSE	Rue de la Lorraine, 23 à 5575 VENCIMONT
	ARCHITECTE	Rémy LEONARD	1460 litre	remy.leonard@gmail.com
INDICE	N° PLAN	01	PAT	1/50
	DATE	11/05/2017	PROJETE	EXISTANT
PLAN REZ DE CHAUSSEE				

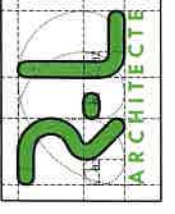

01

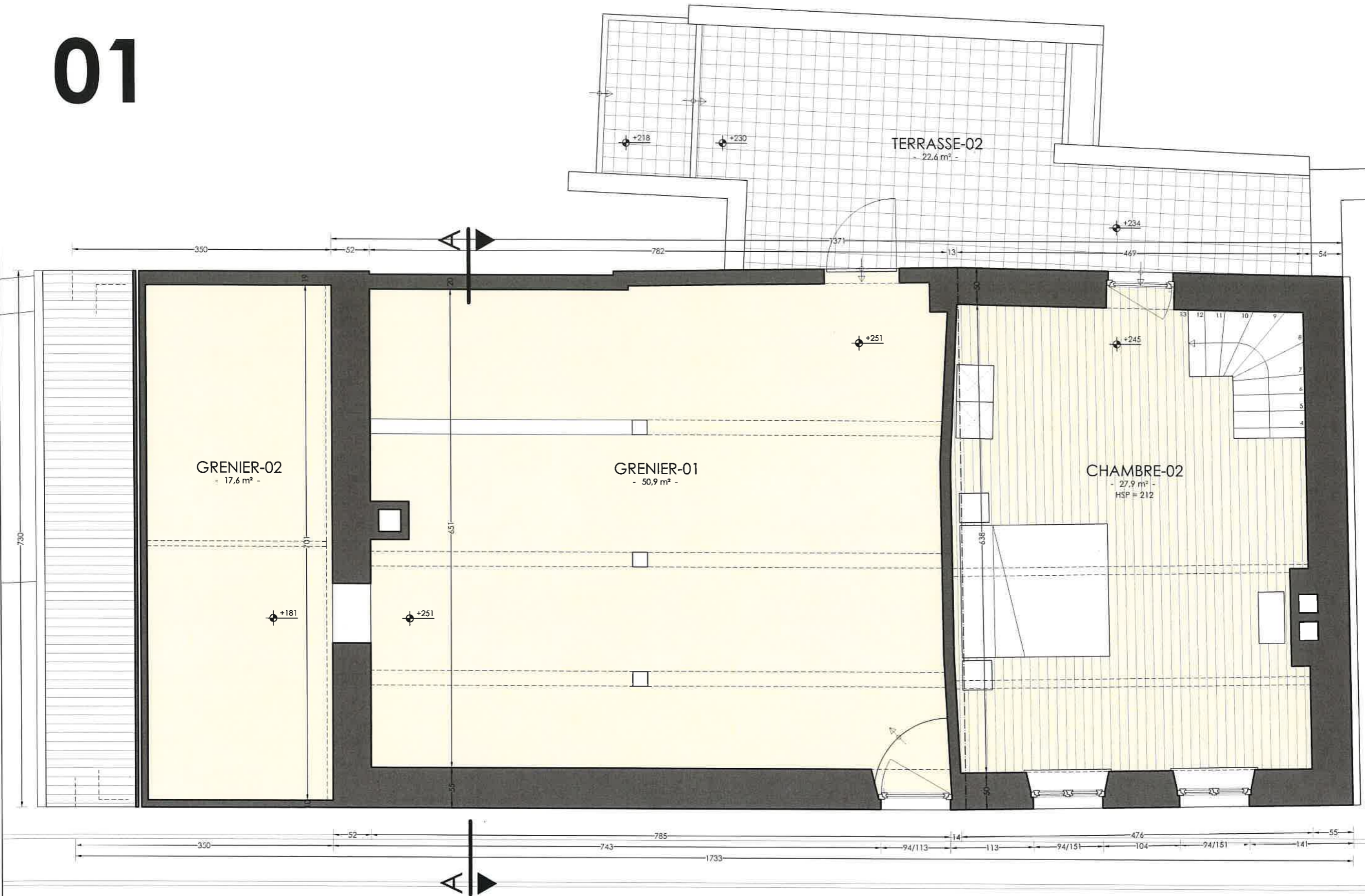

ETAGE 01

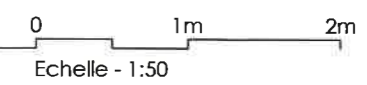

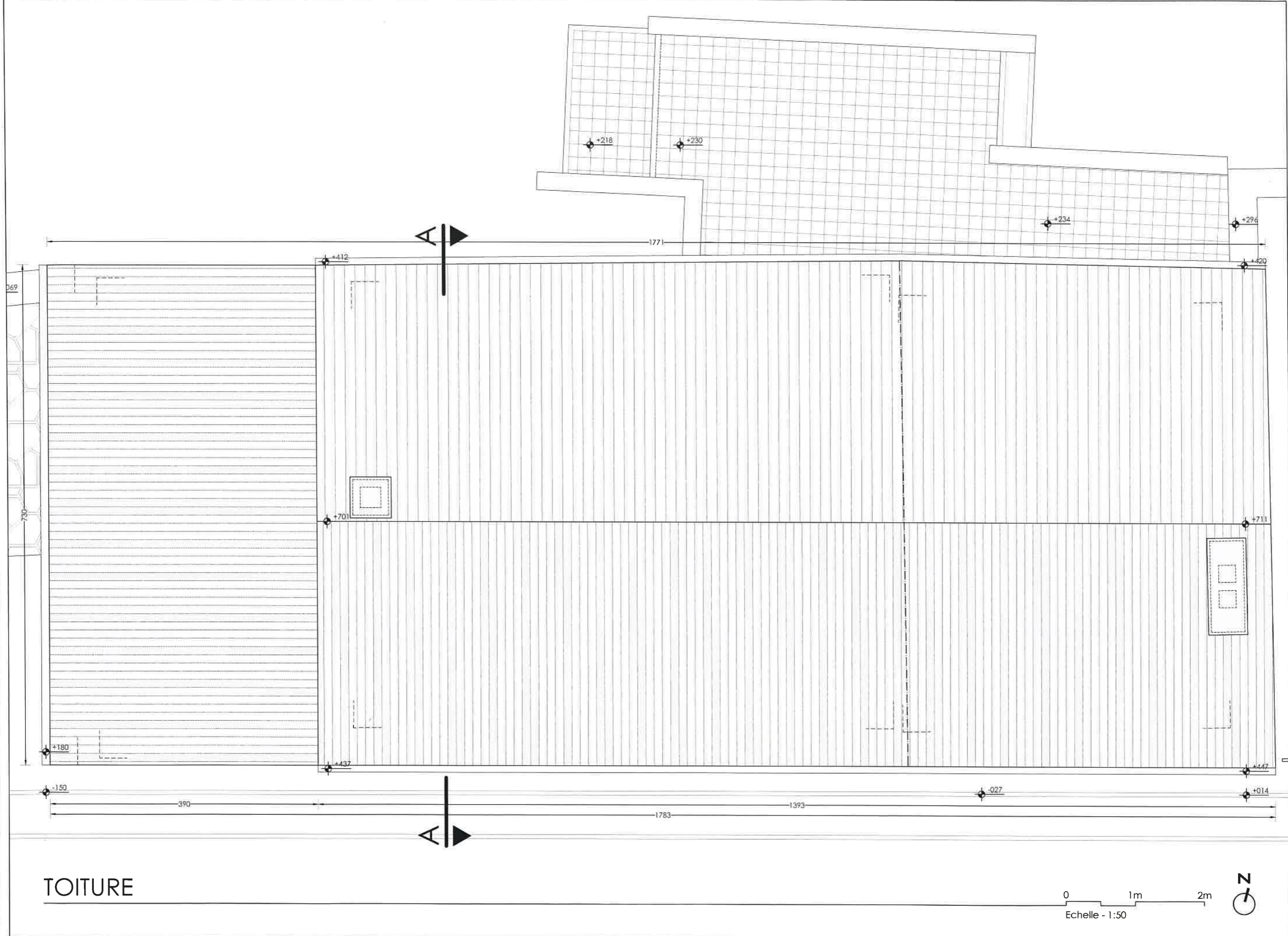

MAITRE DE L'OUVRAGE R. L. L. ARCHITECTE Rémy LEONARD rue aux Calloux, 6 +32 472/46 33 06 remy.leonard@gmail.com	PROJET	REGULARISATION D'UN GRANGE AMENAGEE EN PIECES D'HABITATION	ADRESSE	Rue de la Lorraine, 23 à 5575 VENCIMONT
	DESIGNATION	EXISTANT	PROJETE	EXISTANT
	N° PLAN	02	CODE	PAT
	INDICE	PU	ECHELLE	1/50
			DATE	11/05/2017
		PLAN ETAGE 01		

Ces plans sont uniquement destinés à des fins administratives. Ils ne peuvent en aucun cas être considérés comme des plans d'exécution. Toutes les mesures sont données à titre indicatif et doivent être vérifiées sur place par les différents corps de métier. Tous droits réservés. © 2017 - Rémy Léonard, architecte.

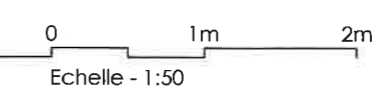

TOITURE



	MAITRE DE L'OUVRAGE Rémy LEONARD rue aux Calloux, 6 +32 472/46 33 06 remy.leonard@gmail.com	ARCHITECTE Rémy LEONARD rue aux Calloux, 6 +32 472/46 33 06 remy.leonard@gmail.com	PROJET REGULARISATION D'UN GRANGE AMENAGEE EN PIECES D'HABITATION Rue de la Lorraine, 23 à 5575 VENCIMONT	DESIGNATION PLAN TOITURE	EXISTANT <input checked="" type="checkbox"/>	PROJETE <input type="checkbox"/>	ECHELLE 1/50	CODE PAT	N° PLAN 03	INDICE PU	DATE 11/05/2017
---	--	---	---	-----------------------------	---	-------------------------------------	-----------------	-------------	---------------	--------------	--------------------

AA

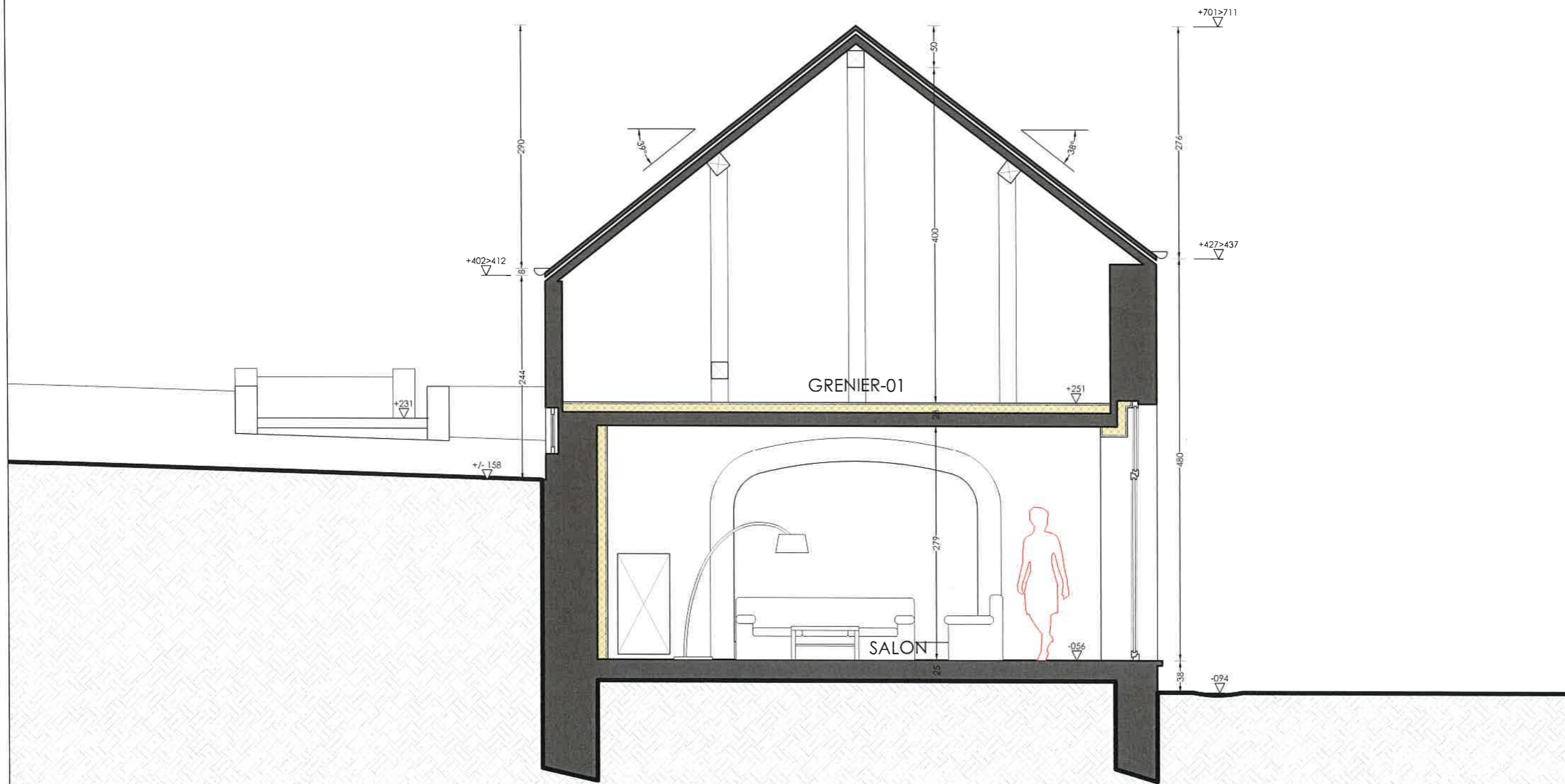

COUPE AA

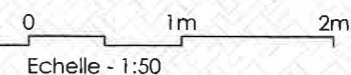

MAITRE DE L'OUVRAGE	PROJET	CODE	N° PLAN	INDICE
ARCHITECTE	DESIGNATION	PROJETE	EXISTANT	DATE
Rémy LEONARD tue aux Cailloux, 6 +32 472/46 33 06 remy.leonard@gmail.com	COUPE AA		<input checked="" type="checkbox"/>	11/05/2017



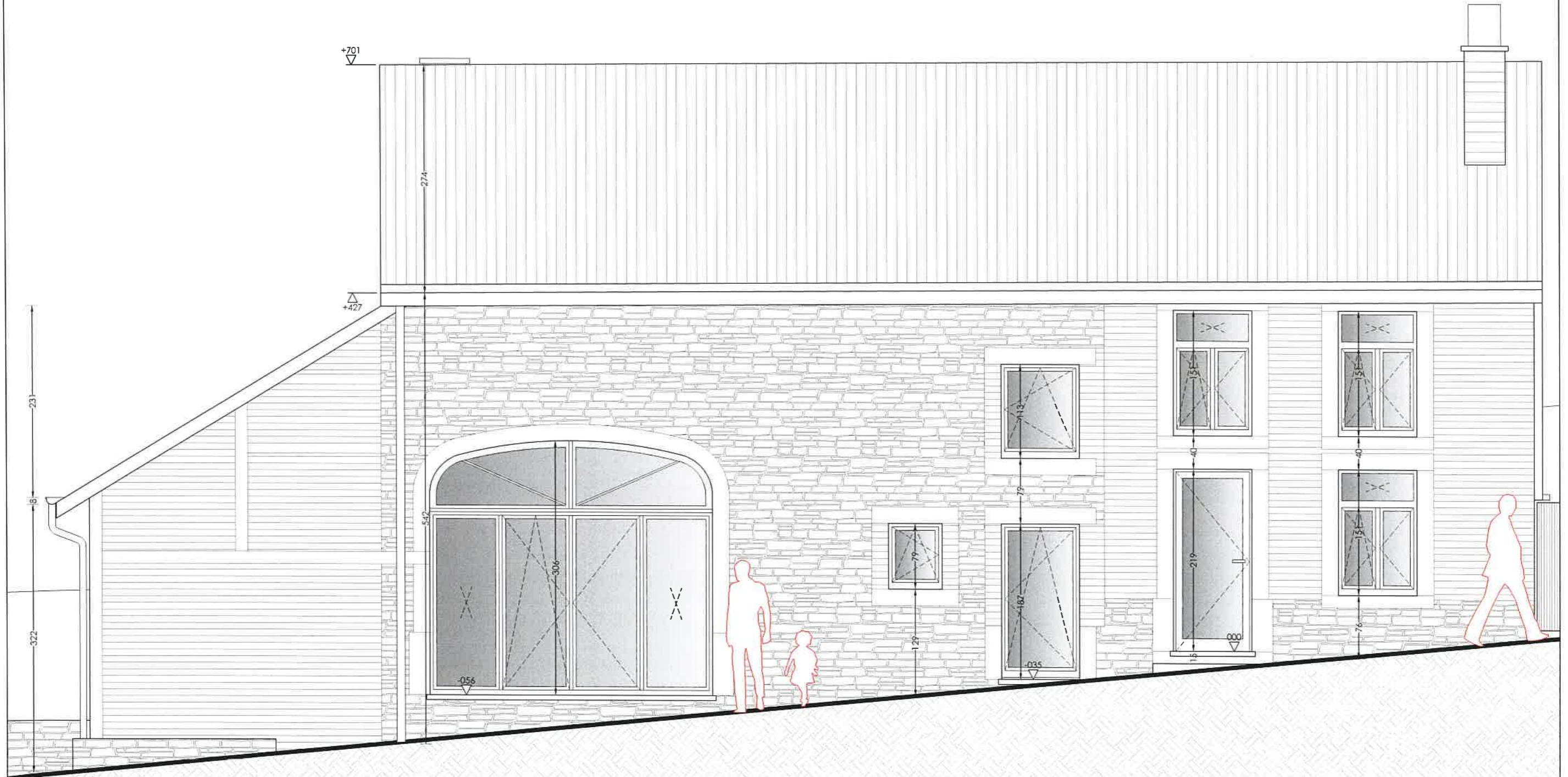

FACADE AVANT

0 1m 2m
Echelle - 1:50



MAITRE DE L'OUVRAGE RUE AUX CALLIUX, 6 +32 472/46 33 06 remy.leonard@gmail.com	PROJET	REGULARISATION D'UN GRANGE AMENAGEE EN PIECES D'HABITATION	CODE	PAT	N° PLAN	05	INDICE	PU	
	DESIGNATION	Rue de la Lorraine, 23 à 5575 VENCIMONT	EXISTANT	<input checked="" type="checkbox"/>	PROJETE		ECHELLE	1/50	DATE
ARCHITECTE RÉMY LÉONARD	FACADE AVANT								



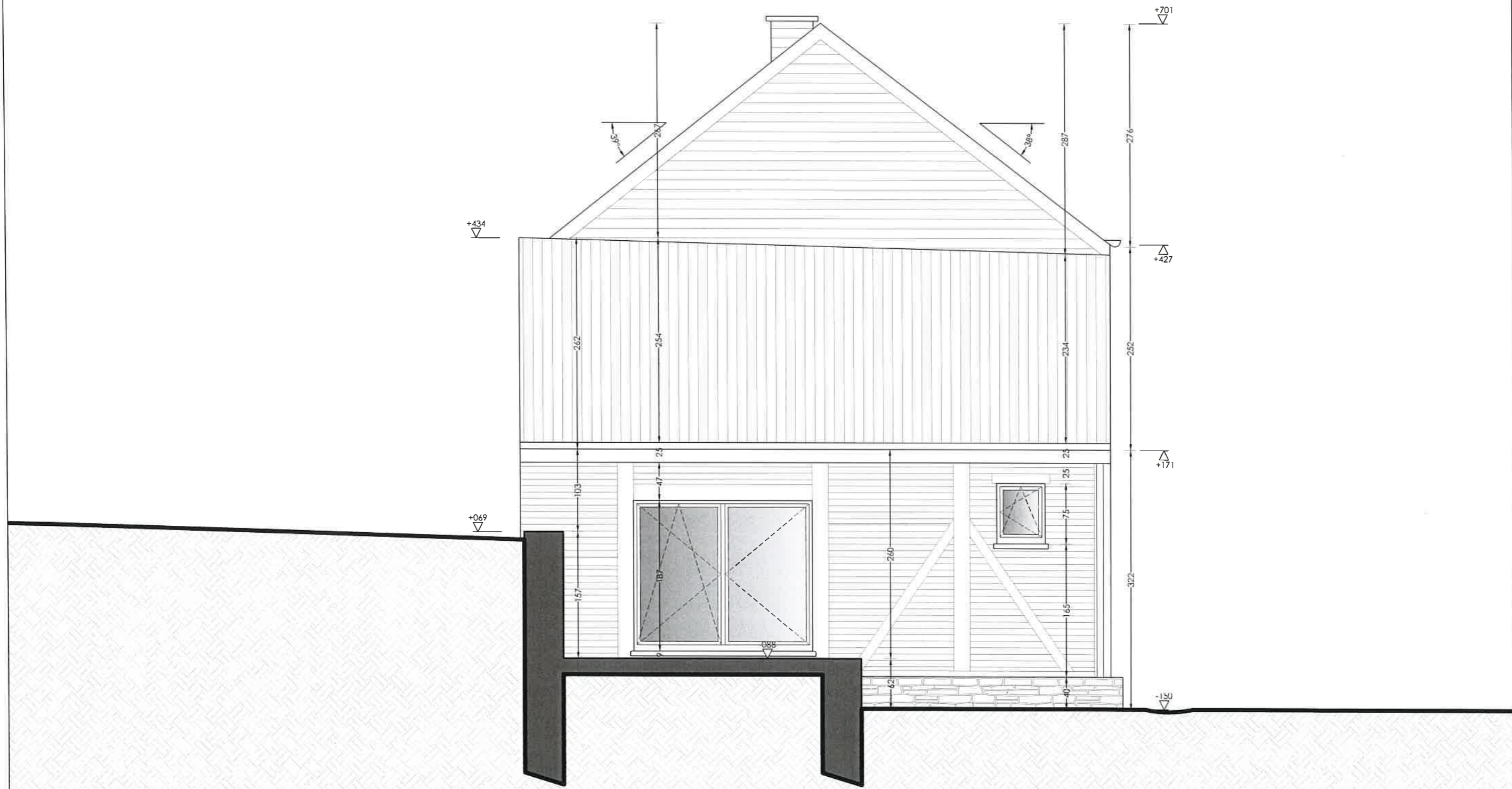

FACADE LATÉRALE GAUCHE

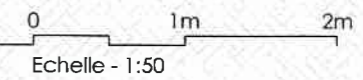

MAÎTRE DE L'OUVRAGE RUE ALEXANDRE 55100 VINCIMONT	PROJET REGULARISATION D'UN GRANGE AMENAGEE EN PIECES D'HABITATION Rue de la Lorraine, 23 à 5575 VINCIMONT	CODE PAT	N° PLAN 06	INDICE PU
		DESIGNATION FACADE LATÉRALE GAUCHE	EXISTANT <input checked="" type="checkbox"/>	ECHELLE 1/50
ARCHITECTE RÉMY LEONARD rue aux Cailloux, 6 +32.472/46 33 06 remy.leonard@gmail.com				



FACADE ARRIERE

0 1m 2m
Echelle - 1:50



	MAITRE DE L'OUVRAGE RUE AUX CALLIBUX, 6 +32 472/46 33 06 remy.leonard@gmail.com	ARCHITECTE Rémy LEONARD	PROJET REGULARISATION D'UN GRANGE AMENAGEE EN PIECES D'HABITATION Rue de la Lorraine, 23 à 5575 VENCIMONT	ADRESSE RUE DE LA LORRAINE, 23	-CODE PAT	-INDICE PU
	PROJET REGULARISATION D'UN GRANGE AMENAGEE EN PIECES D'HABITATION Rue de la Lorraine, 23 à 5575 VENCIMONT	DESIGNATION FACADE ARRIERE	EXISTANT <input checked="" type="checkbox"/>	PROJETE <input type="checkbox"/>	-ECHELLE 1/50	-DATE 11/05/2017

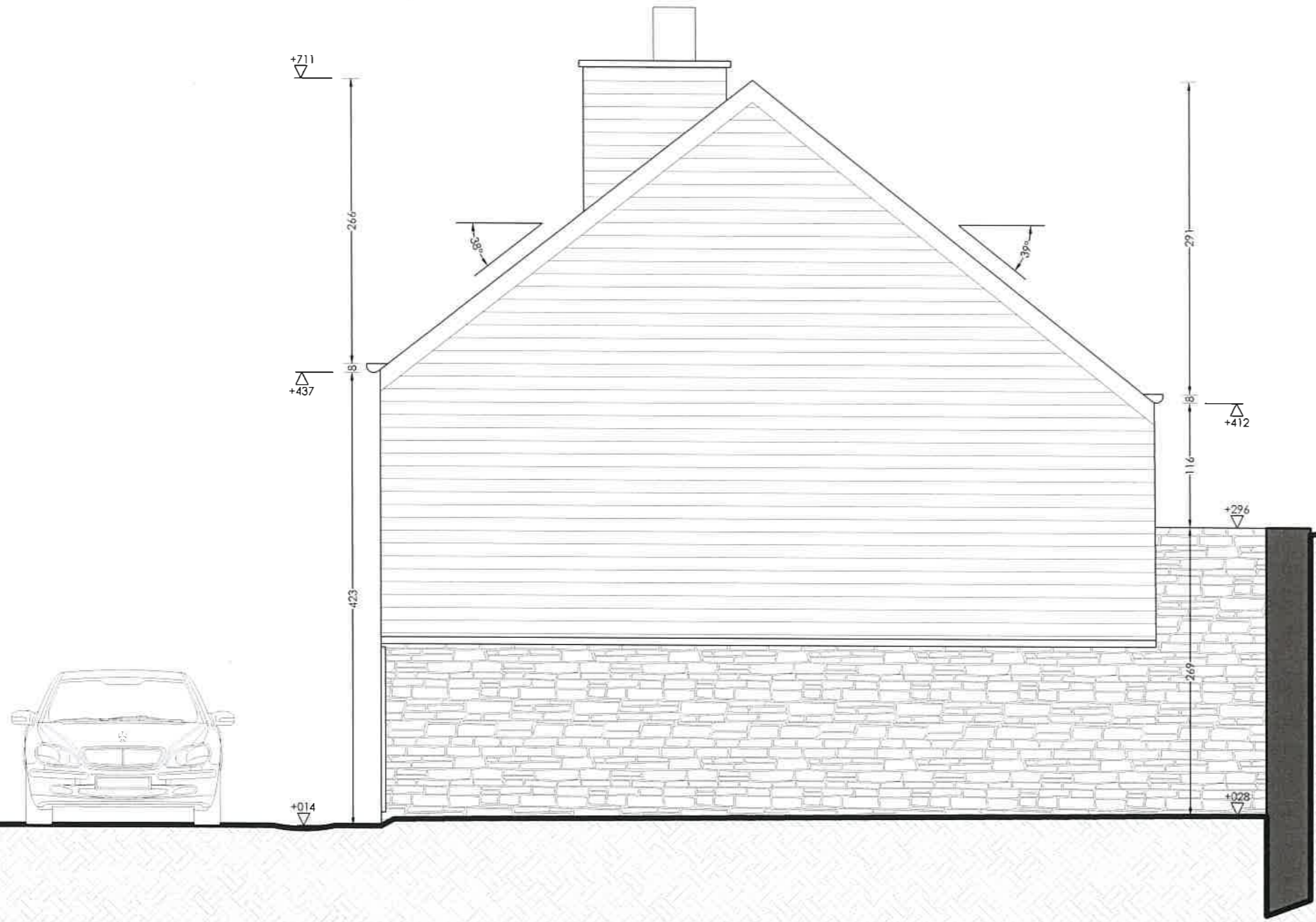

FACADE LATÉRALE DROITE

0 1m 2m
Echelle - 1:50



MAÎTRE DE L'OUVRAGE Remy LEONARD rue aux Cailloux, 6 +32 472/46 33 06 remy.leonard@gmail.com	PROJET REGULARISATION D'UN GRANGE AMENAGEE EN PIECES D'HABITATION Rue de la Lorraine, 23 à 5575 VENCIMONT	CODE PAT	N° PLAN 08	INDICE PU
	DESIGNATION FACADE LATÉRALE DROITE	EXISTANT <input checked="" type="checkbox"/>	ÉCHELLE 1/50	DATE 11/05/2017



DOCUMENT DE SYNTHÈSE



PLAN D'IMPLANTATION - 1:200

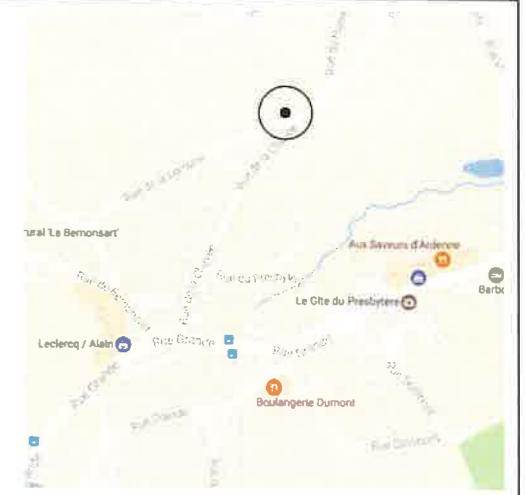

PLAN DE SITUATION - 1:2500

REGION WALLONNE COMMUNE DE GEDINNE	
DEMANDE DE PERMIS D'URBANISME	
REGULARISATION DE L'AMENAGEMENT D'UNE GRANGE EN PIECES DE VIE POUR UNE MAISON UNIFAMILIALE Rue de la Lorraine, 23 - 5575 VENCIMONT Projet de permis d'urbanisme - 11/05/2017	
Rue de la Lorraine 23 - 5575 VENCIMONT	
	Rémy LÉONARD
PLAN D'IMPLANTATION	
PLAN DE SITUATION	1/2500
PLAN D'IMPLANTATION	1/200
11/05/2017	
PA1	
PU	
1/2	

DOCUMENT DE SYNTHÈSE

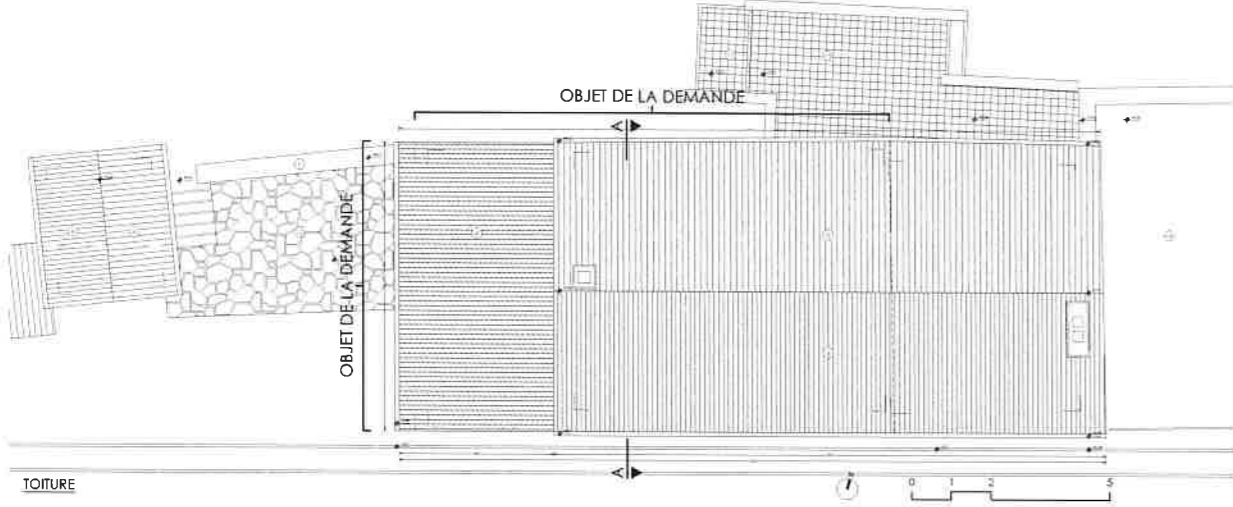

TOITURE

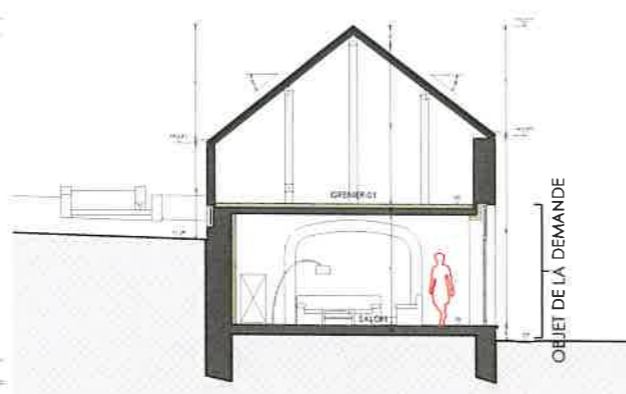

COUPE AA

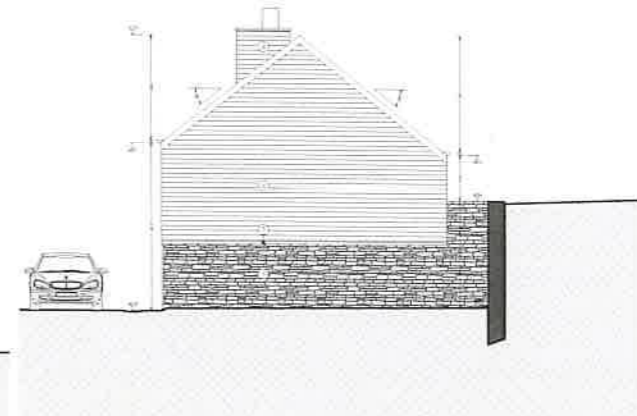

FACADE LATÉRALE DROITE

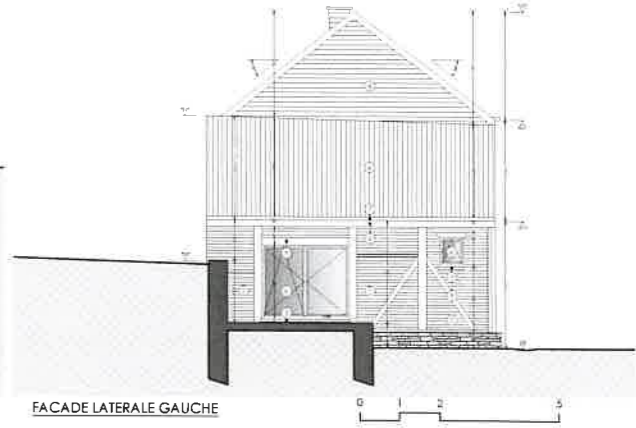

FACADE LATÉRALE GAUCHE

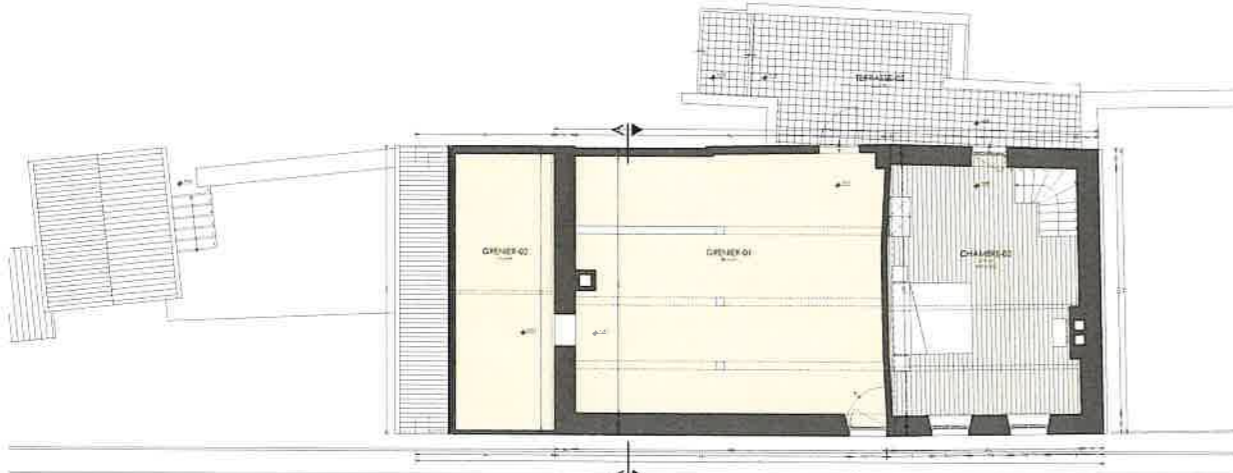

ETAGE 01



FACADE ARRIÈRE



REZ-DE-CHAUSSEE



FACADE AVANT

- LEGÈNDE GRAPHIQUE**
- EXISTANT
- LEGÈNDE DES MATÉRIAUX**
- Pierre de grès (du pays)
 - Brique naturelle - ton rouge-brun
 - Pierre bleue
 - Adobe naturelle
 - Colombage apparent (chêne traité) - ton brun foncé
 - Châssis PVC - vitrage 1.1 - ton bordau
 - Isol naturel
 - Châssis bois traité - double vitrage - ton brun
 - Blocs béton
 - Béton apparent
 - Châssis ancien - simple vitrage - ton blanc
 - Dalage en pierre de grès
 - Paves en pierre bleue
 - Jardin

REGION WALLONNE
COMMUNE DE GEDINNE

DEMANDE DE PERMIS D'URBANISME

RÉGULARISATION DE L'AMÉNAGEMENT D'UNE GRANGE
EN PIECES DE VIE POUR UNE MAISON UNIFAMILIALE
Rue de Li Loup, 23 - 3323 MÉRCHIMON
No. permis: 2024/01/01/1/01/01/01/01/01

Exp. de la demande: 25 - SMS VAN DAMME

R ARCHITECTE
Remy LÉONARD

SITUATION EXISTANTE A RÉGULARISER

PLANS	1/50	PA1
FACADES	1/50	PU
COUPE AA	1/50	2/2