



House Check VZW - Erkend keuringsorganisme
 BTW BE0681.840.318
 Marktplein 1/3, 1740 Ternat
 Tel: 02 582 62 32
 Email: info@housecheck.be



710 - INSP
 ISO/IEC 17020
 Origineel verslag

Controlebezoek – Periodiek [Hfst 6.5]

Niet conform

Inspecteur: Kenn Pieters

Verslagnummer: 15/22022024/32142/1/1

Algemeen

Adres controle:

Straat + nummer:

Liersesteenweg 248, 2860, Sint-Katelijne-Waver (België)

De fundering dateert van: Voor 1 oktober 1981

Type: Controlebezoek – Periodiek [Hfst 6.5]

Bijkomende categorie:

Datum van de keuring: 22/02/2024

Andere: Kris Van den Bergh

Installateur:

BTW installateur:

Type lokalen: Huis

Afwijking:

[Oude huishoudelijke installatie [Afd 8.2.1],
 Huishoudelijke installatie oud AREI [Afd 8.2.2]]



Elektrische installatie

Netbeheer: Iverlek

Nominale spanning: 3x400V + N - AC

Nominale stroom aansluitbeveiliging: 50A

Voedingskabel hoofdbord: EXVB 4 x 16 mm²

Type aarding: Aarding is niet vastgesteld

Staat van vast of vast opgesteld elektrisch materieel:

Niet ok

EAN: 541448820061661200

Teller Nr: 1SAG3105139987

Dagindex: 21484

Nachtindex: 16046

Aardingsweerstand: 4,66 Ohm(mli)

Minimale isolatieweerstand: 0,00 MOhm

Aantal borden: 5

Aantal kringen: 31+21+7+8+5

Rechtstreekse aanraking: Niet ok

Onrechtstreekse aanraking: Niet ok

Controle van de foutlussen: OK

Continuïteit van de beschermingsgeleiders van de contactdozen: Niet ok

Continuïteit van de vaste, vast opgestelde of verplaatsbare toestellen met vaste standplaats staat van vast of vast opgesteld van de klasse I: OK

Controle van de vaste, vast opgestelde of verplaatsbare toestellen met verplaatsbare toestellen met vaste standplaats van de klasse I: OK

Automaten/zekeringen

Type	Automaat	Automaat	Automaat	Automaat	Automaat	Automaat	Automaat	Automaat	Penautomaat	Penautomaat
Aantal kringen	3	32	26	1	2	1	1	1	8	3
Nominale stroom	32	16	20	4	16	20	25	25	16	20
Aantal polen	4	2	2	2	3	3	3	3	1	1
Sectie(mm ²)	6			1.5	2.5			4		
Controle	Ok	Ok	Ok	Ok	Ok	Ok	Ok	Ok		

Differentieelstroombeschermingsinrichting

mA	300	30	30	300
Nominale stroom(A)	63	63	40	40
I _{2t}	3000A-22,5kA _{2s}	3000A-22,5kA _{2s}	3000A-22,5kA _{2s}	3000A-22,5kA _{2s}
Type	A	A	A	A
Beveiligde kringen				
Test	Ok	Ok	Ok	Ok

Besluit

- De elektrische installatie voldoet niet aan de voorschriften van boek 1 van het KB 08/09/2019 inzake de installaties op laagspanning en zeer lage spanning. Het nieuwe controlebezoek moet door hetzelfde keuringsorganisme worden uitgevoerd voor 21/02/2025. De werken, nodig om de inbreuken te doen verdwijnen die opgemerkt werden tijdens het plaatsbezoek, moeten zonder vertraging uitgevoerd worden en alle maatregelen getroffen worden opdat de in inbreuk zijnde installatie, indien zij in dienst blijft, geen gevaar vormt voor de personen of goederen.

Handtekening klant

Handtekening inspecteur



House Check VZW - Erkend keuringsorganisme
BTW BE0681.840.318
Marktplein 1/3, 1740 Ternat
Tel: 02 582 62 32
Email: info@housecheck.be



710 - INSP
ISO/IEC 17020
Origineel verslag

Inbreuken

- De sectie van de hoofdaardingsgeleider is niet conform. – Afd 5.4.3
- De aarding van de stopcontacten zijn niet aangesloten op de aardingsgeleider. oAfd 5.3.5.2.b
- het eendraadsschema en situatieplan zijn niet aanwezig. – oAfd 3.1.2.1
- De sectiegrootte van de overbruggingen in de borden is niet aangepast aan de grootte van de beveiliging tegen overstroom. – oAfd 4.4.1.5
- De kringen, de onderbrekingstoestellen en of de beschermingstoestellen zijn niet duidelijk en zichtbaar gekenmerkt. – Afd 3.1.3
- Er ontbreken afdekplaatjes in het elektrisch bord. – Afd 5.2.6; oAfd 4.2.2.3
- De kringen die de wasmachine, vaatwasmachine, droogkast voeden, zijn niet voorzien van een (zeer) hoog gevoelige differentieelstroombeschermingsinrichting. – oAfd 4.2.4.3.b
- De kring(en) die stopcontacten bevatten zonder aarding zijn niet beschermd door een differentieelstroombeschermingsinrichting met een hoge of zeer hoge gevoeligheid. [oAfd 8.2.1]
- De nominale stroom van de differentieelstroombeschermingsinrichting is niet aangepast aan de maatregelen van de overbelasting. – oAfd 5.3.5.3; oAfd 5.3.5.5
- De houders van de penautomaten zijn niet uitgerust met een kaliberstuk. – oAfd 5.3.5.5.a
- De plaatsingswijze, verbindingen en/of vertakkingen zijn onjuist. – oAfd 5.2.1.3; oAfd 5.2.1.5; Afd 5.2.9; Afd 8.2.1 – 8.2.2
- Er is elektrisch materiaal aanwezig in een/meerdere volumes van de badkamer/douche. – Afd 7.1.4; Afd 7.1.5
- De beschermingsindex tegen rechtstreekse aanraking van de verlichting, stopcontacten en/of schakelaars is niet voldoende. Plaats afscherming, dekseltjes, kapjes – oAfd 4.2.2.3
- De isolatie van niet gebruikte geleiders is weggenomen of hun uiteinde zijn niet geïsoleerd. oAfd 5.2.1.4

Opmerkingen

- De schema's zijn niet aanwezig of niet correct. Wij kunnen niet uitsluiten dat er geen nieuwe inbreuken zullen zijn bij het voorleggen van de (nieuwe) schema's.
- De woning is bemeubeld. Het kan zijn dat niet alle onderdelen gecontroleerd zijn.
- De niet gebruikte geleiders hun isolatie is niet weggenomen of hun uiteinde is niet geïsoleerd.
- Door gevolg te geven aan de hoger vermelde inbreuken, is het mogelijk dat er bij een volgend onderzoek bijkomende inbreuken aan het licht komen.

Raadgeving

Het verslag van het controlebezoek herinnert aan de volgende verplichtingen:

- De verplichting het verslag van het controlebezoek te bewaren in het dossier van de elektrische installatie.
- In het dossier elke wijziging aan de elektrische installatie te vermelden.
- De met het toezicht belaste ambtenaar van de Federale Overheidsdienst die Energie onder zijn bevoegdheid heeft onmiddellijk in te lichten over elk ongeluk aan personen overkomen en rechtstreeks of onrechtstreeks te wijten aan de aanwezigheid van elektriciteit.
- Wanneer er inbreuken zijn vastgesteld tijdens het controlebezoek, een nieuw controlebezoek te doen verrichten door hetzelfde erkend organisme om na te gaan of na afloop van de termijn van één jaar de inbreuken verdwenen zijn. Indien tijdens dat tweede bezoek wordt vastgesteld dat er nog inbreuken overblijven, moet het erkend organisme een kopie van het verslag van het controlebezoek sturen naar de Algemene Directie Energie die belast is met het hoog toezicht op de huishoudelijke elektrische installaties.



House Check VZW - Erkend keuringsorganisme
BTW BE0681.840.318
Marktplein 1/3, 1740 Ternat
Tel: 02 582 62 32
Email: info@housecheck.be



710 - INSP
ISO/IEC 17020
Origineel verslag

Voorgevel



Elektrisch bord

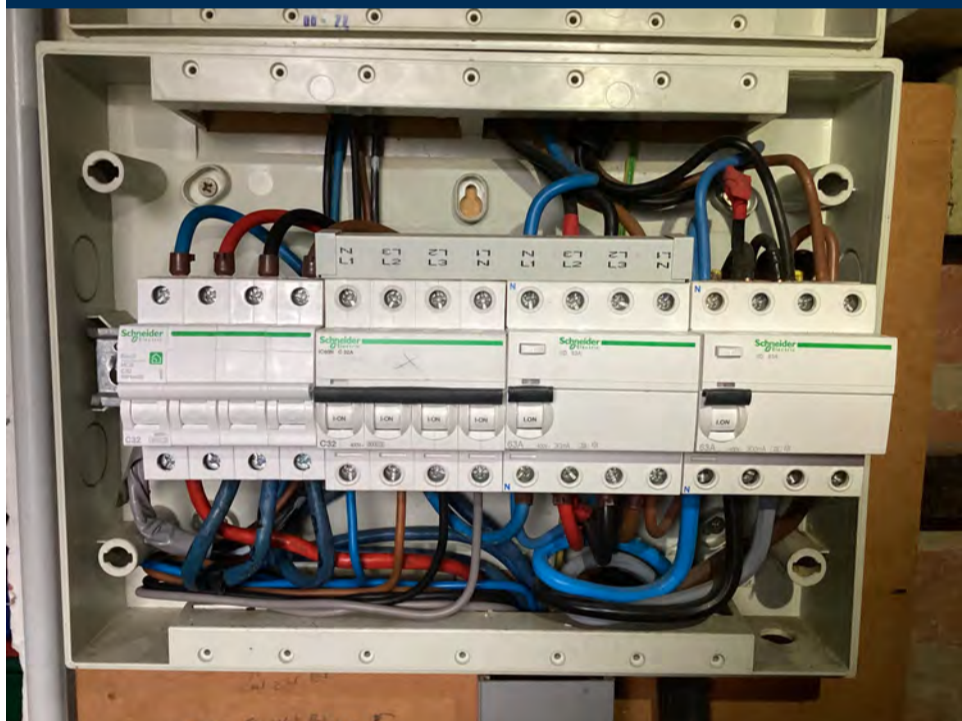

Schetsen

Eendraadsschema en situatieplan



House Check VZW - Erkend keuringsorganisme
BTW BE0681.840.318
Marktplein 1/3, 1740 Ternat
Tel: 02 582 62 32
Email: info@housecheck.be



710 - INSP
ISO/IEC 17020

Origineel verslag

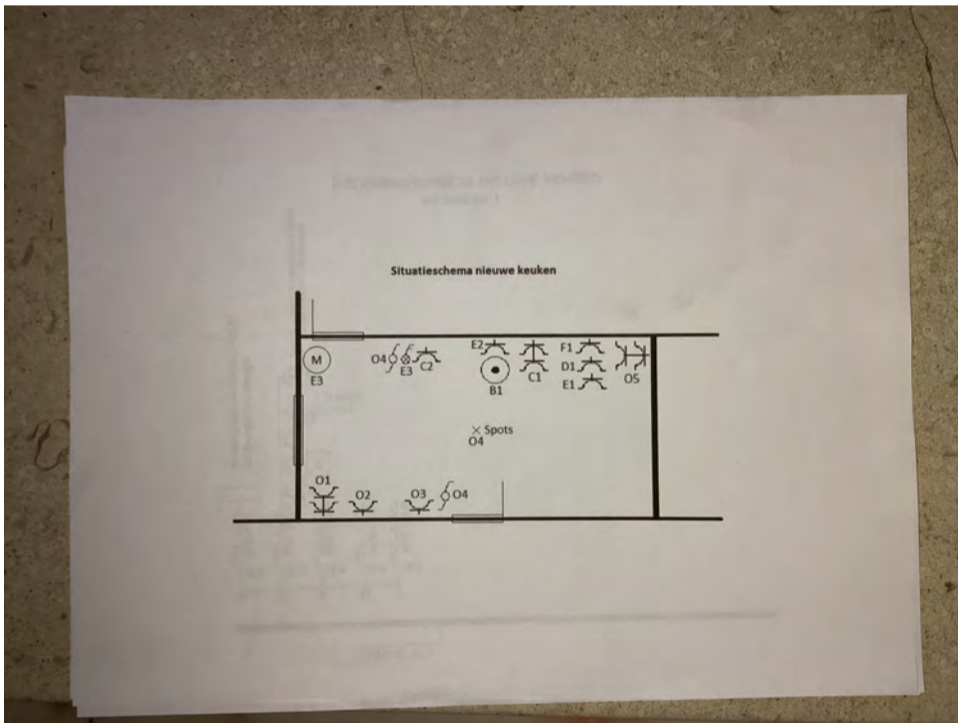
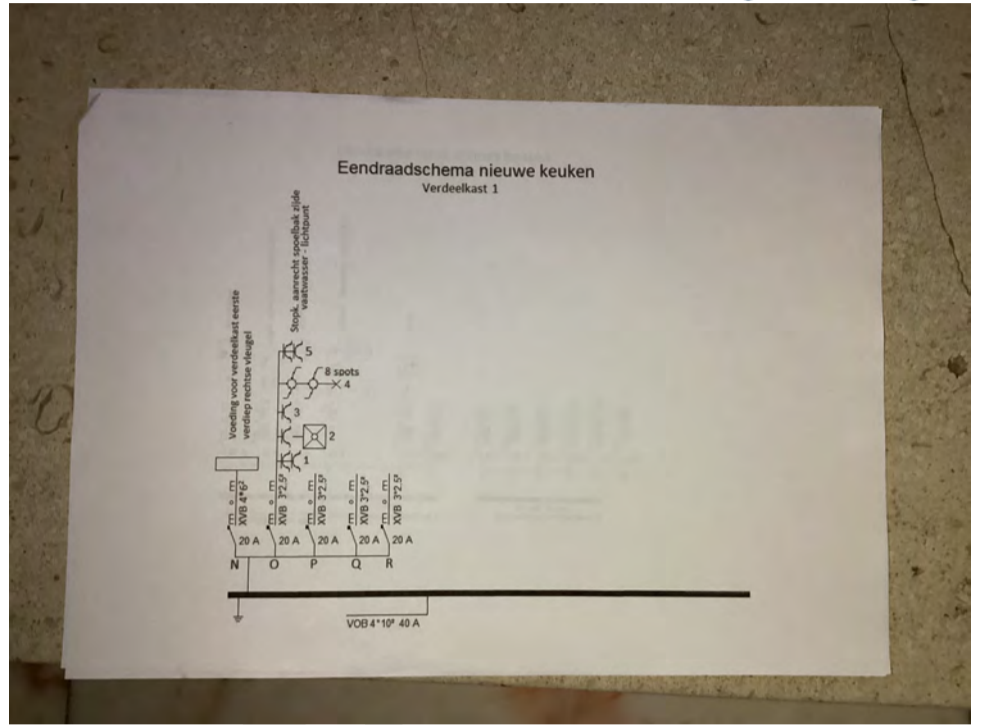
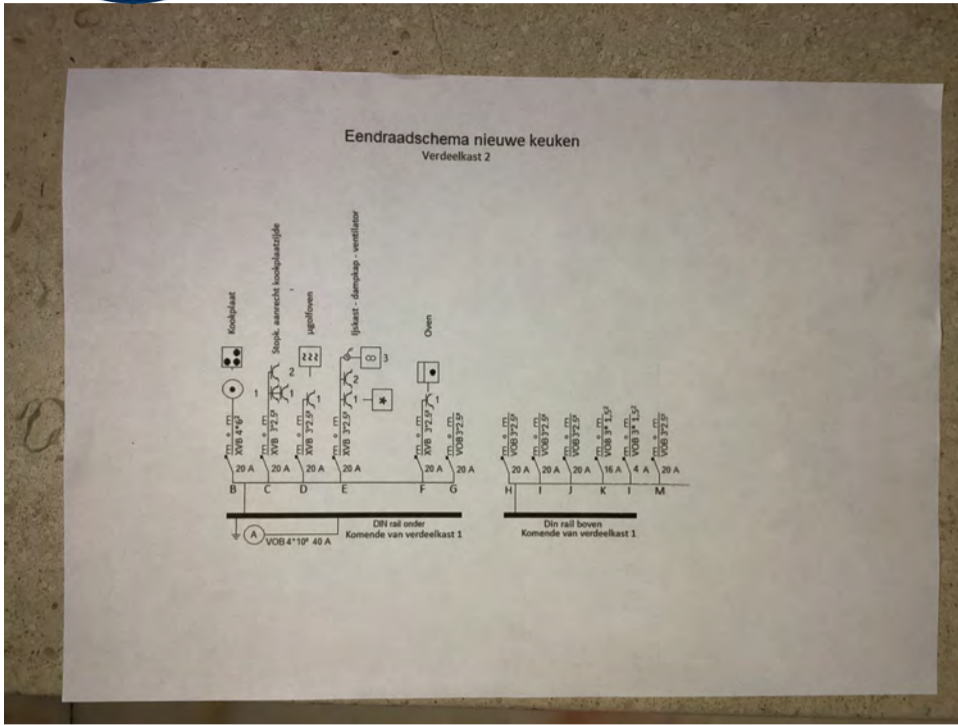

Andere

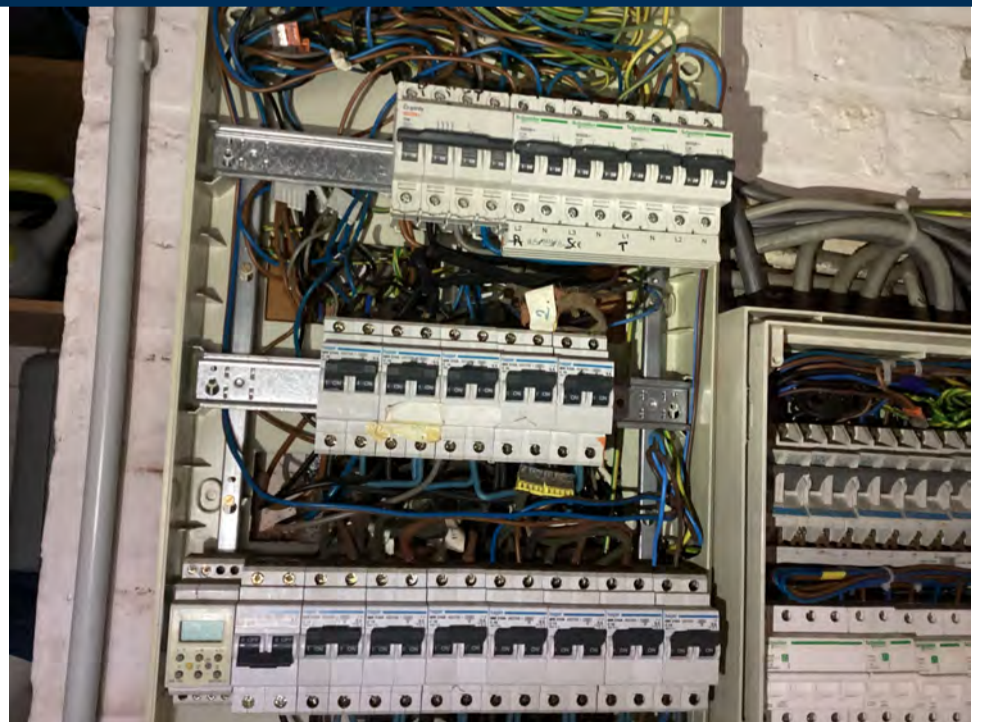



House Check VZW - Erkend keuringsorganisme
BTW BE0681.840.318
Marktplein 1/3, 1740 Ternat
Tel: 02 582 62 32
Email: info@housecheck.be



710 - INSP
ISO/IEC 17020

Origineel verslag

