

Procès-Verbal de mesurage-bornage de la parcelle cadastrée  
VERVIERS 5ème division section A, parties du numéro 492Y:

A la demande des propriétaires, j'ai rétabli les limites des biens sur base:

- du mesurage de la situation existante de fait,
- de l'intégration des limites des voiries figurant au plan dressé par le Géomètre GONDA le 30/11/1988 (plan des voiries),
- des desideratas des parties quant aux limites de division.

Suivant les desideratas des parties, les superficies divisées sont de +/-910 et +/-1570 mètres carrés.

Ainsi dressé à mélen,

Michel SAUSSEZ,  
Géomètre-Expert,  
légalement assermenté devant le Tribunal de 1ère instance séant à Verviers

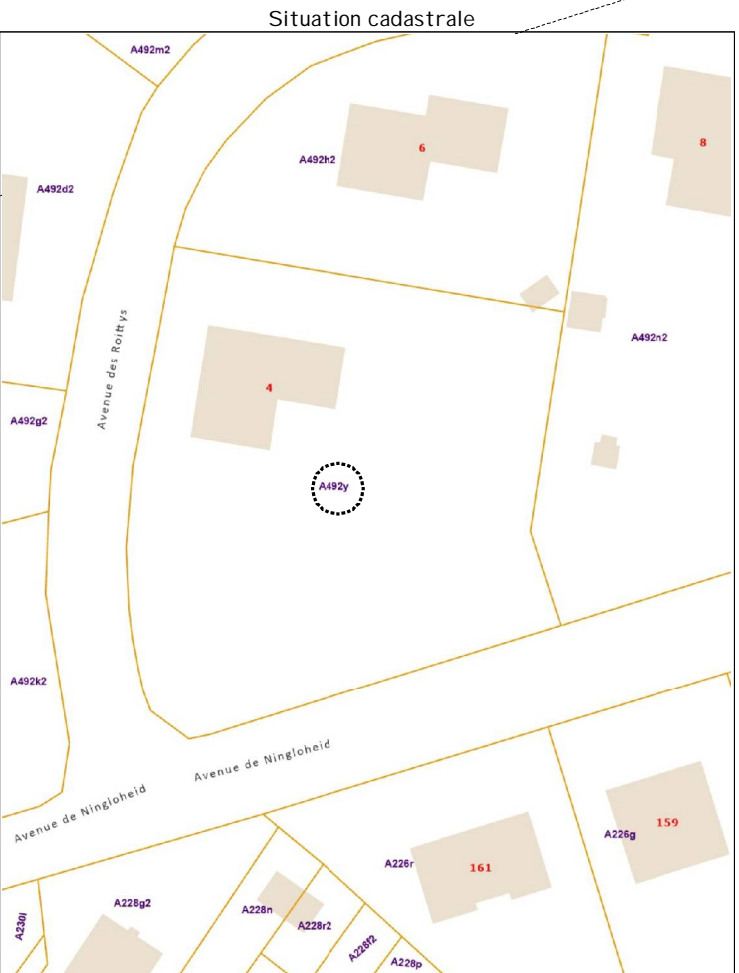
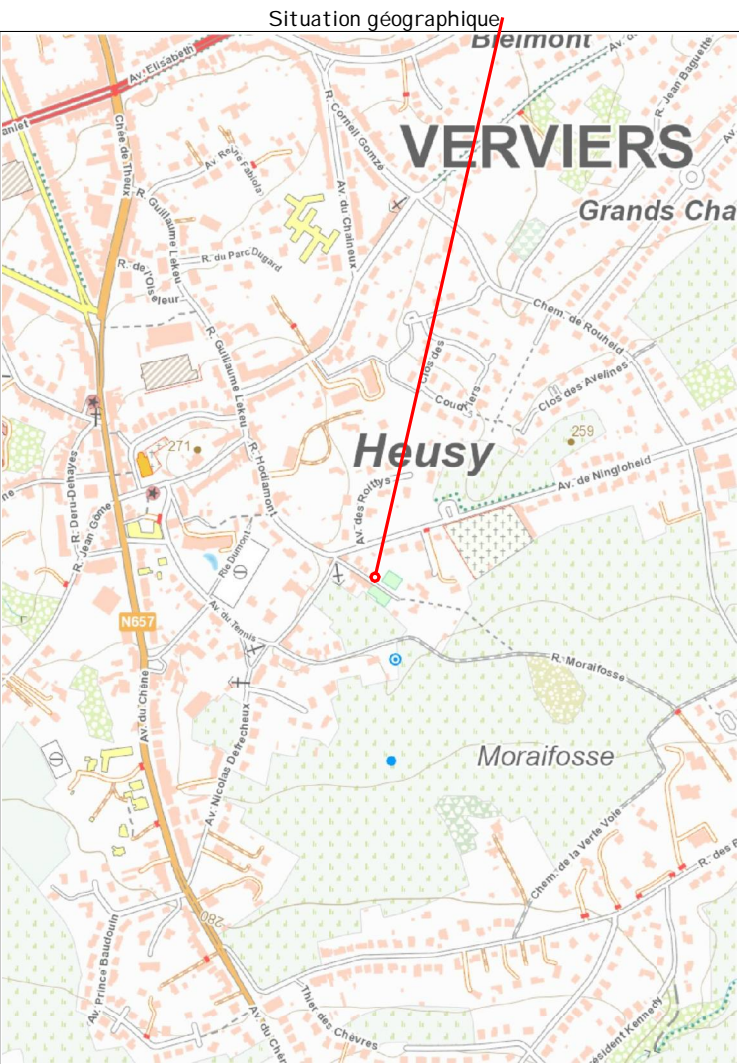
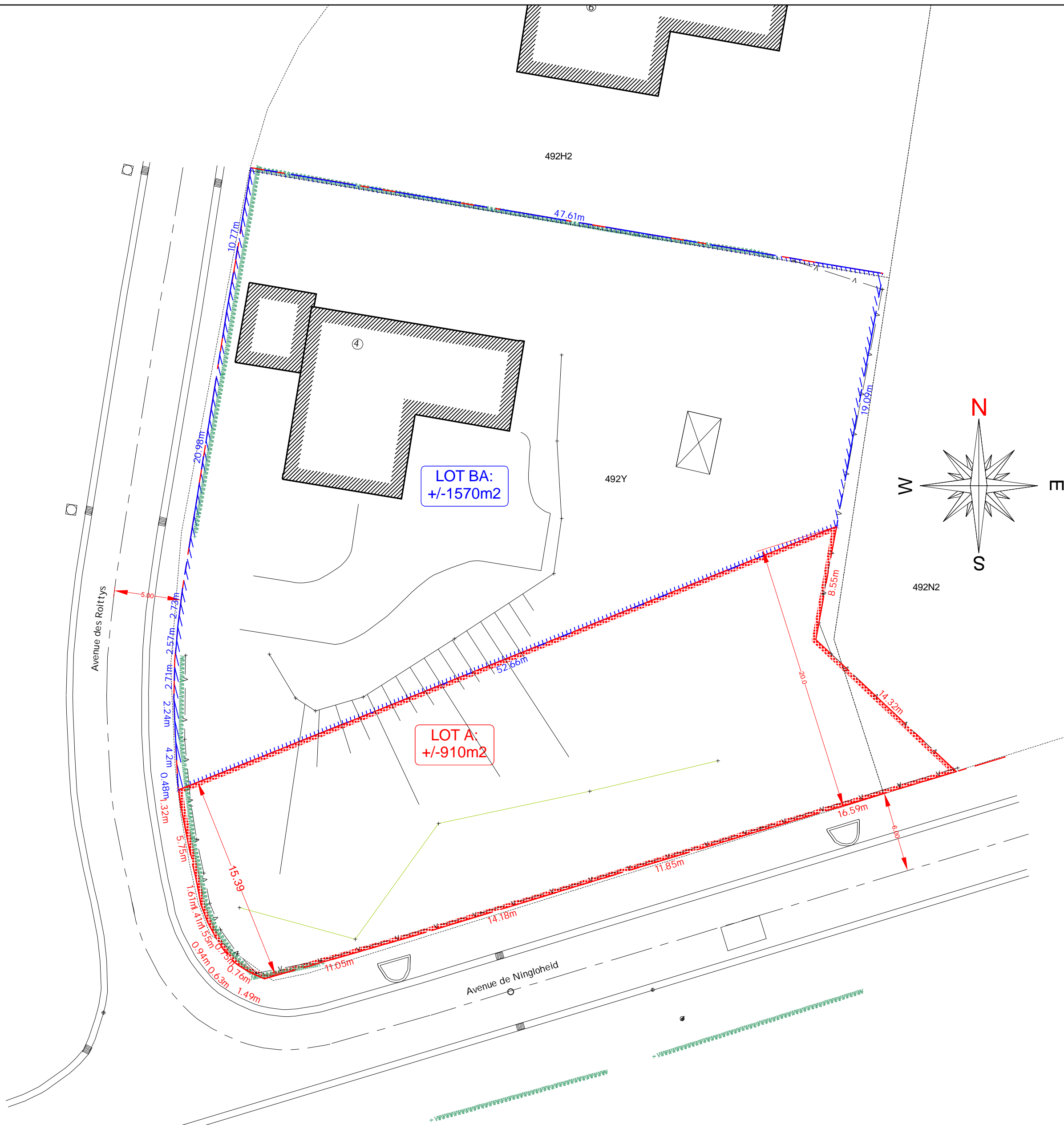

PROVINCE DE LIEGE

VILLE DE Verviers  
Heusy

Plan et Procès-Verbal de mesurage-bornage de la parcelle cadastrée  
VERVIERS 5ème division, section A, parties du numéro 492Y.  
Les superficies divisées sont de +/-910 et de +/-1570 mètres carrés

CLIENT:

Levé et dressé par :  
Michel Saussez  
Géomètre - Expert,  
1 rue Reux, 4633 Mélen  
Tel: 0496/81.77.86  
Géomètre conventionné par l'Administration du cadastre,  
inscrit au Conseil Fédéral des Géomètres-Experts sous le n°040260

Echelle(s):1/250	Plan: 1/1	Dossier n°:25111	Levé le:09/05/2025 Dressé le:04/06/2025
------------------	-----------	------------------	--

Ce plan reste la propriété de son auteur et ne peut être utilisé sans son accord