



Installations électriques à basse tension et à très basse tension (Livre 1 AR 8/9/2019) - Direction générale de l'énergie

📍 Lieu du contrôle: RUE DU RUISSEAU 44 6110 MONTIGNY-LE-TILLEUL Belgique

📄 Type de contrôle: Visite périodique (Livre 1 6.5)

📅 Date du contrôle:
23/06/2025

📅 Prochaine visite avant le:
23/06/2050

👤 Agent-visiteur:
David Kabayiza

CONCLUSION : CONFORME

Identification des tiers

Donneur d'ordre	
Nom	KIMMO.IMMO SRL
Adresse	Route de Philippeville 167, 6010 Couillet, Belgique
Propriétaire, exploitant ou gestionnaire	
Nom	Rue du ruisseau 44
Adresse	RUE DU RUISSEAU 44 6110 MONTIGNY-LE-TILLEUL Belgique
Installateur	
Nom	
TVA	

Identification de l'installation électrique

Adresse	RUE DU RUISSEAU 44 6110 MONTIGNY-LE-TILLEUL Belgique
Code EAN	
Numéro de compteur	16345725
GRD	Ores
Type de locaux	Maison

Atlas contrôle ASBL

Organisme de contrôle agréé

Siège d'exploitation: Boulevard Lambert 127 1030 Schaerbeek

Tel: +32 2 726 64 04 | Mail: office@atlascontrole.be

TVA BE0732536476 | RPM Bruxelles



Base(s) Règlementaires



RGIE. Règlement général des installations électriques

Type de contrôle	Visite périodique (Livre 1 6.5)
Mise en oeuvre de l'installation	Avant le 01/06/2020 et après le 01/10/1981
Des dispositions dérogatoires pour les installations électriques domestiques ancien RGIE ont été appliquées (Livre 1 8.2.2)	

Description de l'installation électrique et du raccordement

GRD	Ores
Numéro de compteur	16345725
Code EAN	
Liaison compteur-tableau	XVB 4X10
Tension de service	3 x 230 V
Protection générale	39 3P
Protection maximale admissible	40 3P
Nombre de tableaux	2
Différentiel de tête	300mA - 40A - type A
Prise de terre	Piquet
Résistance de terre (Ω)	6
Description de l'installation	<p>TD1</p> <p>1 DISJONCTEUR 25A 4P 1 DISJONCTEUR 32 4P 1 DIFFÉRENTIEL 30mA 40A 13 DISJONCTEURS 20A 2P 7 DISJONCTEURS 16A 2P</p> <p>TD2</p> <p>1 DIFFÉRENTIEL 30mA 2P 1 DISJONCTEUR 32A 4P 6 DISJONCTEURS 16 2P</p>

Tableau(x) électrique(s)



Contrôles et essai

Testeur d'installation: TI-024/5605012

Schémas/plans	OK
Liaisons équipotentielles	OK
Test BP du DDR	OK
ΔI_n	OK
Contrôle de l'état	OK
Résistance de terre (Ω)	6
Isolement ($M\Omega$)	5
Matériel fixe	OK
Protection contre les contacts directs	OK
Protection contre les contacts indirects	OK
Protection contre les surintensités	OK

Schémas, plans et documents de l'installation

Schémas/plans	OK
---------------	----



Infractions

Néant

Remarques

Libellé	Référence
Pas d'infractions	RDE1
Les schémas de l'installation électrique doivent être conservés obligatoirement dans le dossier de l'installation électrique. Il est également fortement recommandé de garder une copie des schémas à proximité du tableau de répartition principal.	RDE2
Les schémas de l'installation électrique sont présents au moment du contrôle et ont été vérifiés sur place. Ceux-ci doivent être présentés de nouveau lors de la prochaine (ré)inspection.	RDE3
Le contrôle effectué est un contrôle instantané basé sur le moment de passage. Ce rapport est uniquement le reflet de l'installation électrique au moment du contrôle.	RDE6
L'unité est meublée au moment du contrôle.	RDE15



Conclusion du contrôle

L'installation électrique est conforme aux prescriptions du Livre 1 concernant les installations électriques à basse et très basse tension.

Si d'application, Atlas Contrôle certifie que l'agent-visiteur a scellé le dispositif de protection à courant différentiel résiduel placé à l'origine de l'installation électrique.

Si d'application, les schémas unifilaires et le ou les plans de position ont été à nouveau visés par Atlas Contrôle.

La prochaine visite de contrôle est à effectuer au plus tard dans les 25 années suivant le contrôle.

Le contrôle réalisé par Atlas Contrôle a porté sur les parties visibles de l'installation normalement accessibles.

L'agent Visiteur

David Kabayiza

Devoirs du propriétaire, gestionnaire ou locataire de l'installation

L'obligation de conserver le rapport de visite de contrôle dans le dossier de l'installation électrique.

L'obligation de renseigner dans le dossier toute modification intervenue dans l'installation électrique.

L'obligation d'aviser immédiatement le fonctionnaire préposé à la surveillance du Service public fédéral ayant l'énergie dans ses attributions, de tout accident survenu aux personnes et dû directement ou indirectement, à la présence d'installations électriques.



Annexes

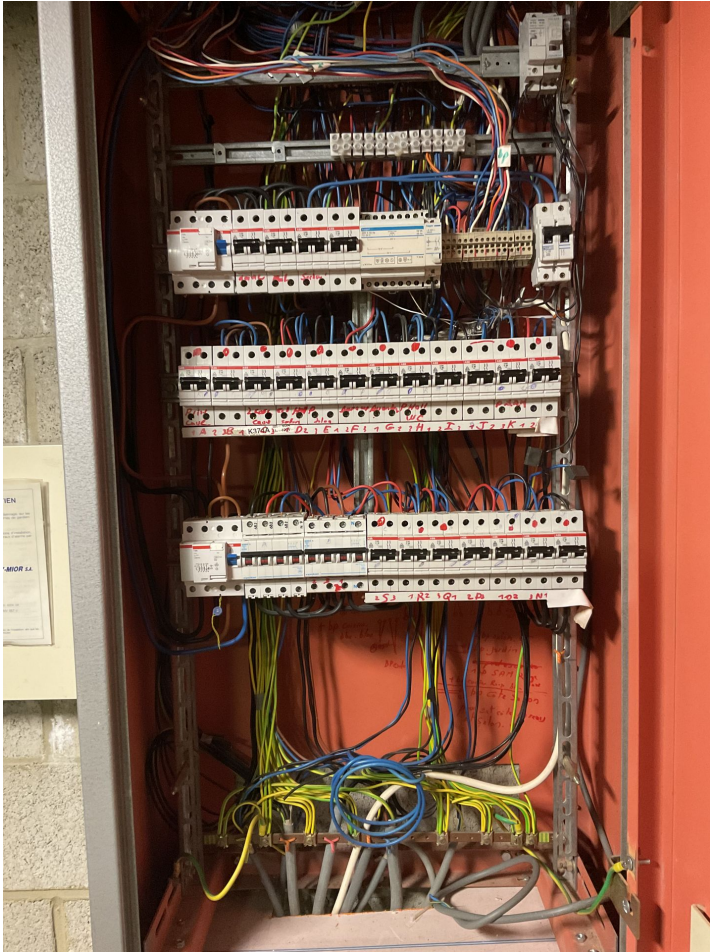

Tableau 1

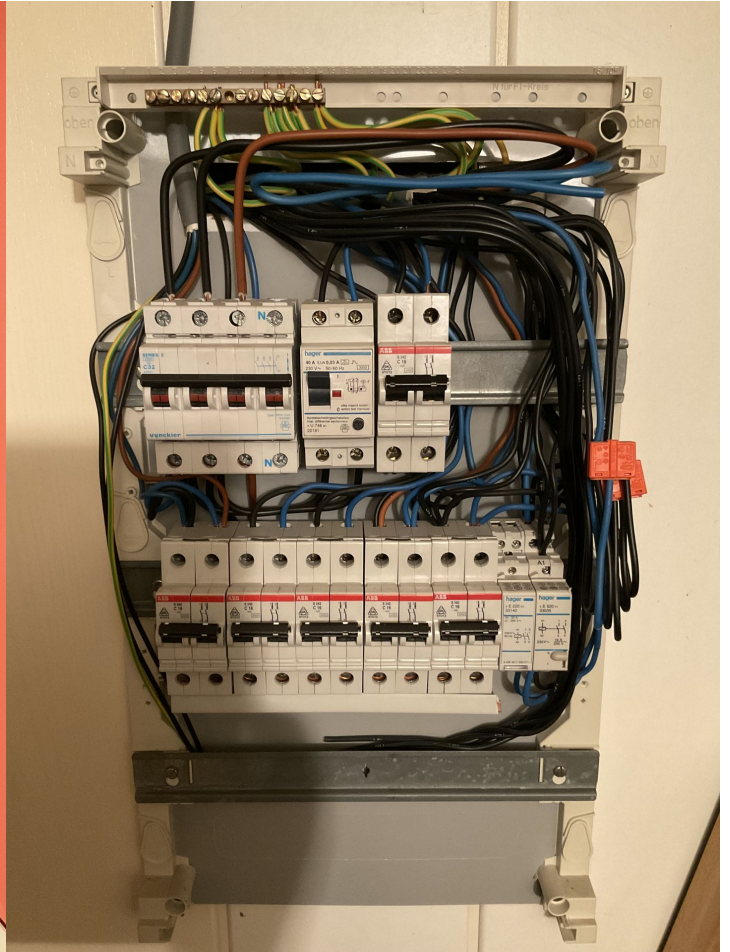

Tableau 2