



vzw - AIB-VINÇOTTE Belgium - asbl

Siège d'exploitation: Jan Olieslagerslaan 35 • 1800 Vilvoorde

Tél +32(0)2 674 57 11 • fax +32(0)2 674 59 59 • info@vincotte.be • www.vincotte.com

Siège social: Diamant Building • Boulevard A. Reyerslaan 80 • B-1030 Bruxelles

Safety, quality and environmental services

Rapport n° :



F 073543

Rési code :

☐ Antwerpen-Limburg

tél : 03 221 86 11

☐ Oost & West -Vlaanderen

tél : 09 244 77 11

☐ Brabant

tél : 02 674 57 11

☒ Wallonie

tél : 081 432 611

10

PROCÈS VERBAL D'EXAMEN DE CONFORMITÉ ET/OU DE VISITE DE CONTRÔLE D'UNE INSTALLATION ÉLECTRIQUE BASSE TENSION

Responsable des travaux :

Installation :

Propriétaire / gestionnaire :

| | |
|---------------------------------|---|
| Nom, Prénom : <u>Juste exst</u> | Nom, Prénom : <u>N.D.S</u> |
| Nom : <u>Sach Dinduckhal</u> | Adresse : <u>Avenue Reine Astrid, 130</u> |
| N° carte d'identité : | CP + Commune : <u>4800 Verviers</u> |
| N° TVA : BE | Tél : <u>/</u> |

Bases de l'examen : Règlement Général sur les Installations Électriques (RGIE)

| | | | | | | |
|--|---|--|---|--|-------------------------------------|--|
| <input checked="" type="checkbox"/> Art 270 | <input type="checkbox"/> mise en usage | <input checked="" type="checkbox"/> modification | <input type="checkbox"/> extension | <input checked="" type="checkbox"/> Art 86 | <input type="checkbox"/> Art 271bis | <input checked="" type="checkbox"/> ① Unité d'habitation |
| <input type="checkbox"/> mobile | <input checked="" type="checkbox"/> temporaire | <input type="checkbox"/> Art 87 | <input checked="" type="checkbox"/> Art 278 | <input type="checkbox"/> Art 88 | <input type="checkbox"/> Art | <input type="checkbox"/> ② Unité de travail domestique |
| <input checked="" type="checkbox"/> Art 271 | <input type="checkbox"/> périodique | <input checked="" type="checkbox"/> contrôle | <input type="checkbox"/> | <input type="checkbox"/> Art | <input type="checkbox"/> Art | <input type="checkbox"/> ③ Parties communes |
| <input checked="" type="checkbox"/> Art 276 : renforcement | <input checked="" type="checkbox"/> Art 276bis : vente d'une unité d'habitation | <input type="checkbox"/> Art | <input type="checkbox"/> Art | <input type="checkbox"/> Art | <input type="checkbox"/> Art | <input type="checkbox"/> ④ Unité de travail |

Données générales de l'installation électrique :

| | | | |
|--|---|---|---|
| Données distributeur | EAN | <input checked="" type="checkbox"/> EAN non communiqué | <input type="checkbox"/> Compt. kWh non placé |
| | Compt. kWh n° : <u>Exst</u> | Index jour : | Index nuit : |
| Données installation | Protection branchement (A) : <input checked="" type="radio"/> 20 <input type="radio"/> 25 <input type="radio"/> 32 <input type="radio"/> 40 <input type="radio"/> 50 <input type="radio"/> 63 <input type="radio"/> 80 <input type="radio"/> 100 | n° : | |
| | Conçue pour U _N : <input checked="" type="radio"/> 230 V <input type="radio"/> 3x230 V <input type="radio"/> 3N400 V | Type de prise de terre : <input type="radio"/> boucle de terre <input type="radio"/> barres / piquets | |
| | Courant nominal maximum (A) : <input type="radio"/> 20 <input type="radio"/> 25 <input type="radio"/> 32 <input checked="" type="radio"/> 40 <input type="radio"/> 50 <input type="radio"/> 63 <input type="radio"/> 80 <input type="radio"/> 100 | <input type="radio"/> | |
| Description installation | Câble d'alimentation tableau principal : <u>4</u> X <u>6</u> mm ² - Type : <u>Exst</u> | <input type="radio"/> | |
| | Dispositif diff. gén. : <u>163</u> A / <u>300</u> mA | Nombre de tableaux : <u>2</u> | Nombre de circuits terminaux : <u>12+5</u> |
| <input checked="" type="checkbox"/> Voir annexe(s) | | | |

Mesures - tests - contrôle visuel - scellés :

| | | | | | | | |
|---|---|--|------------------------------------|---|--|---|--|
| <input checked="" type="checkbox"/> Contacts dir. | <input checked="" type="checkbox"/> Contacts indir. | <input checked="" type="checkbox"/> Montage | <input type="checkbox"/> Appareils | <input checked="" type="checkbox"/> Matériel | <input checked="" type="checkbox"/> I>/section | <input checked="" type="checkbox"/> Schémas | <input checked="" type="checkbox"/> Contrôle bcl de défaut |
| <input type="checkbox"/> Résistance de dispersion de la prise de terre : <u>238</u> Ω | | <input type="checkbox"/> Isolement général : <u>2</u> MΩ | | <input checked="" type="checkbox"/> Continuité de terre | | <input checked="" type="checkbox"/> Test dispositif diff. | |
| Le dispositif différentiel général : <input type="checkbox"/> était plombé <input checked="" type="checkbox"/> a été plombé <input type="checkbox"/> n'a pas été plombé <input checked="" type="checkbox"/> ne peut pas être plombé | | | | | | | |

Infractions - Remarques (pour la signification des codes éventuels : voir au verso)

| | |
|------------------------------------|---|
| Infractions Nouvelle installation | <input checked="" type="checkbox"/> Néant |
| | |
| Infractions Installation existante | <input checked="" type="checkbox"/> Néant |
| | |
| Remarques | <input checked="" type="checkbox"/> Néant |
| | |

Visa GRD ou mandataire :

Conclusion(s) :

- ☐ La nouvelle installation est conforme ~~n'est pas conforme~~ au RGIE.
- ☐ L'installation existante est conforme ~~n'est pas conforme~~ au RGIE.

L'installation électrique doit être recontrôlée avant

04.12.2015 (*)

Agent visiteur :

Nom : M. S. S. O. D.

Agent n° : 2113 Date : 21/04/2015

Pour le Directeur Général : Signature

Annexe(s) : ☐ Schéma(s) de position : 6 ☐ Schéma(s) unifilaire(s) : 3 ☐

- Ce procès verbal doit être conservé dans le dossier de l'installation électrique et ce dossier doit renseigner toute modification de l'installation.
- Le Service Public Fédéral Economie doit être avisé immédiatement de tout accident survenu aux personnes et dû, directement ou indirectement, à la présence d'électricité.
- Le contrôle n'a porté que sur les parties visibles et accessibles de l'installation.
- Les informations recueillies sur place ne nous permettent pas de déterminer la date de réalisation de l'installation électrique.
- Nous vous invitons à compléter le(s) schéma(s) pour les éléments qui n'étaient pas visibles lors de la visite de contrôle. En cas de doute portant sur la sécurité de ces éléments, nous vous invitons vivement à faire procéder à une visite de contrôle complémentaire.
- (*) Les travaux nécessaires pour faire disparaître les infractions constatées au moment de la visite de contrôle doivent être exécutées sans retard et toutes mesures adéquates doivent être prises pour qu'en cas de maintien en service des installations les infractions ne constituent pas un danger pour les personnes et les biens. Dans le cas où, lors de cette nouvelle visite de contrôle, après max. 1 an, des infractions subsistent, l'organisme agréé se doit d'envoyer une copie du procès-verbal de visite de contrôle à la Direction générale de l'Energie préposée à la haute surveillance des installations électriques domestiques.



vzw - AIB-VINÇOTTE Belgium - asbl

Siège d'exploitation: Jan Olieslagerslaan 35 • 1800 Vilvoorde

Tél +32(0)2 674 57 11 • fax +32(0)2 674 59 59 • info@vincotte.be • www.vincotte.com

Siège social: Diamant Building • Boulevard A. Reyerslaan 80 • B-1030 Bruxelles

Safety, quality and environmental services

Rapport n° :



F 073543

Rési code :

○ Antwerpen-Limburg

tél : 03 221 86 11

○ Oost & West -Vlaanderen

tél : 09 244 77 11

○ Brabant

tél : 02 674 57 11

○ Wallonie

tél : 081 432 611

10

PROCÈS VERBAL D'EXAMEN DE CONFORMITÉ ET/OU DE VISITE DE CONTRÔLE D'UNE INSTALLATION ÉLECTRIQUE BASSE TENSION

Responsable des travaux :

Installation :

Propriétaire / gestionnaire :

| | |
|-----------------------------|----------------------|
| Nom, Prénom : | Nom, Prénom : |
| N° carte d'identité : | Adresse : |
| N°TVA : BE | CP + Commune : |
| | Tél. : |

Bases de l'examen : Règlement Général sur les Installations Électriques (RGIE)

| | | | | | | |
|--|---|---------------------------------------|------------------------------------|------------------------------------|---|---|
| <input checked="" type="checkbox"/> Art 270 | <input type="checkbox"/> mise en usage | <input type="checkbox"/> modification | <input type="checkbox"/> extension | <input type="checkbox"/> Art 86 | <input type="checkbox"/> Art 271bis | <input checked="" type="checkbox"/> ① Unité d'habitation |
| | <input type="checkbox"/> mobile | <input type="checkbox"/> temporaire | | <input type="checkbox"/> Art 87 | <input checked="" type="checkbox"/> Art 278 | <input checked="" type="checkbox"/> ② Unité de travail domestique |
| <input checked="" type="checkbox"/> Art 271 | <input type="checkbox"/> périodique | <input type="checkbox"/> contrôle | <input type="checkbox"/> | <input type="checkbox"/> Art 88 | <input type="checkbox"/> Art | <input checked="" type="checkbox"/> ③ Parties communes |
| <input checked="" type="checkbox"/> Art 276 : renforcement | <input checked="" type="checkbox"/> Art 276bis : vente d'une unité d'habitation | | | <input type="checkbox"/> Art | <input type="checkbox"/> Art | <input checked="" type="checkbox"/> ④ Unité de travail |

Données générales de l'installation électrique :

| | | | | | | | | | | | | | |
|---|--|--------------------|--------------------|--------------|----------------------------|--------------------------------------|--|--|--|--|---|--|---|
| Données distributeur | EAN | | | | | | | | | | | <input type="checkbox"/> EAN non communiqué | <input type="checkbox"/> Compt. kWh non placé |
| | Compt. kWh n° : | Index jour : | Index nuit : | | | | | | | | <input type="checkbox"/> Compt. kWh exclusif nuit : | n° : | |
| Données installation | Protection branchement (A) : <input checked="" type="checkbox"/> 20 <input type="checkbox"/> 25 <input type="checkbox"/> 32 <input type="checkbox"/> 40 <input type="checkbox"/> 50 <input type="checkbox"/> 63 <input type="checkbox"/> 80 <input type="checkbox"/> 100 <input type="checkbox"/> | | | | | | | | | | | Type de prise de terre : | |
| | Conçue pour U _N : <input checked="" type="checkbox"/> 230 V <input type="checkbox"/> 3x230 V <input type="checkbox"/> 3N400 V <input type="checkbox"/> | | | | | | | | | | | <input type="checkbox"/> boucle de terre <input type="checkbox"/> barres / piquets | |
| | Courant nominal maximum (A) : <input checked="" type="checkbox"/> 20 <input type="checkbox"/> 25 <input type="checkbox"/> 32 <input type="checkbox"/> 40 <input type="checkbox"/> 50 <input type="checkbox"/> 63 <input type="checkbox"/> 80 <input type="checkbox"/> 100 <input type="checkbox"/> | | | | | | | | | | | <input type="checkbox"/> | |
| Description installation | Câble d'alimentation tableau principal : | X | mm ² | Type : | | | | | | | | | |
| | Dispositif diff. gén. : | A | / | mA | Nombre de tableaux : | Nombre de circuits terminaux : | | | | | | | |
| <input type="checkbox"/> Voir annexe(s) | | | | | | | | | | | | | |

Mesures - tests - contrôle visuel - scellés :

| | | | | | | | |
|---|--|----------------------------------|--|-----------------------------------|-------------------------------------|--|---|
| <input type="checkbox"/> Contacts dir. | <input type="checkbox"/> Contacts indir. | <input type="checkbox"/> Montage | <input type="checkbox"/> Appareils | <input type="checkbox"/> Matériel | <input type="checkbox"/> I>/section | <input type="checkbox"/> Schémas | <input type="checkbox"/> Contrôle bcl de défaut |
| <input type="checkbox"/> Résistance de dispersion de la prise de terre : | | <input type="checkbox"/> Ω | <input type="checkbox"/> Isolement général : | | <input type="checkbox"/> MΩ | <input type="checkbox"/> Continuité de terre | <input type="checkbox"/> Test dispositif diff. |
| Le dispositif différentiel général : <input type="checkbox"/> était plombé <input type="checkbox"/> a été plombé <input type="checkbox"/> n'a pas été plombé <input type="checkbox"/> ne peut pas être plombé | | | | | | | |

Infractions - Remarques (pour la signification des codes éventuels : voir au verso)

| | | |
|------------------------------------|---|--------------------------|
| Infractions Nouvelle installation | | |
| | <input checked="" type="checkbox"/> Néant | |
| Infractions Installation existante | | |
| | <input checked="" type="checkbox"/> Néant | |
| Remarques | | |
| | <input checked="" type="checkbox"/> Néant | |
| | | Visa GRD ou mandataire : |

Conclusion(s) :

- ☐ La nouvelle installation est conforme n'est pas conforme au RGIE.
- ☐ L'installation existante est conforme n'est pas conforme au RGIE.

L'installation électrique doit être recontrôlée avant

.....(*)

☒ par le même organisme de contrôle.

Agent visiteur :

Nom :

Agent n° :

Date :

Pour le Directeur Général : Signature

Annexe(s) : ☐ Schéma(s) de position :

☐ Schéma(s) unifilaire(s) :

☐

- Ce procès verbal doit être conservé dans le dossier de l'installation électrique et ce dossier doit renseigner toute modification de l'installation.
- Le Service Public Fédéral Economie doit être avisé immédiatement de tout accident survenu aux personnes et dû, directement ou indirectement, à la présence d'électricité.
- Le contrôle n'a porté que sur les parties visibles et accessibles de l'installation.
- ☐ Les informations recueillies sur place ne nous permettent pas de déterminer la date de réalisation de l'installation électrique.
- ☐ Nous vous invitons à compléter le(s) schéma(s) pour les éléments qui n'étaient pas visibles lors de la visite de contrôle. En cas de doute portant sur la sécurité de ces éléments, nous vous invitons vivement à faire procéder à une visite de contrôle complémentaire.
- (*) Les travaux nécessaires pour faire disparaître les infractions constatées au moment de la visite de contrôle doivent être exécutées sans retard et toutes mesures adéquates doivent être prises pour qu'en cas de maintien en service des installations les infractions ne constituent pas un danger pour les personnes et les biens. Dans le cas où, lors de cette nouvelle visite de contrôle, après max. 1 an, des infractions subsistent, l'organisme agréé se doit d'envoyer une copie du procès-verbal de visite de contrôle à la Direction générale de l'Energie préposée à la haute surveillance des installations électriques domestiques.



HOME SAIL INDUSTRIAL S.P.R.L
PARTICULIER ET PROFESIONNEL

TD2

1 : Différentielle général

2 : différentielle 0.03ma

A: SDB

B : prise chambre parents

C : Prises chambre parents

D : Chambre étage

E : chaudière

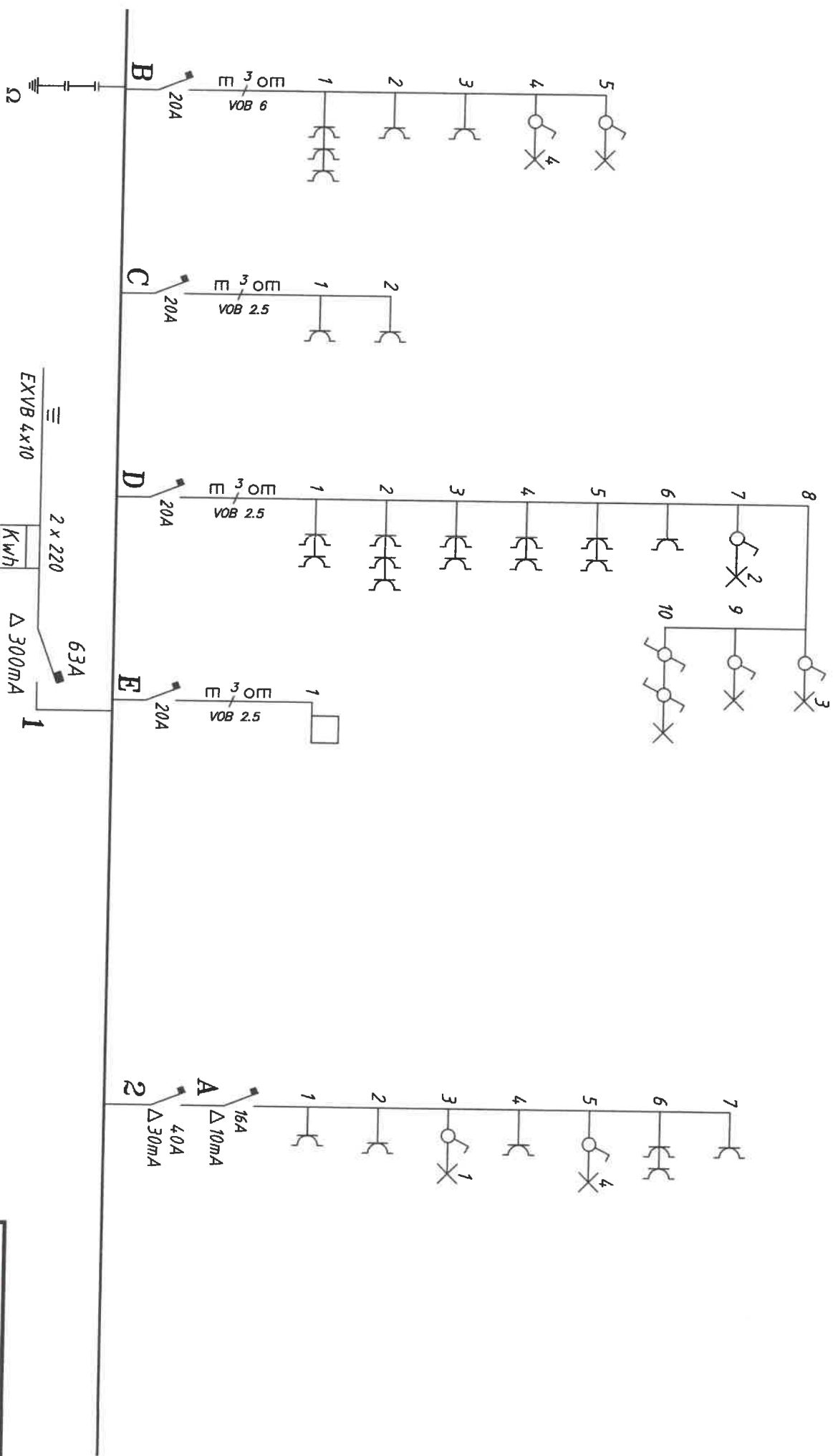

Le délégué de l'organisme agréé:

Le responsable de l'exécution des travaux:

Le propriétaire:

Nols Av Reine Astrid 130 4800 Verviers

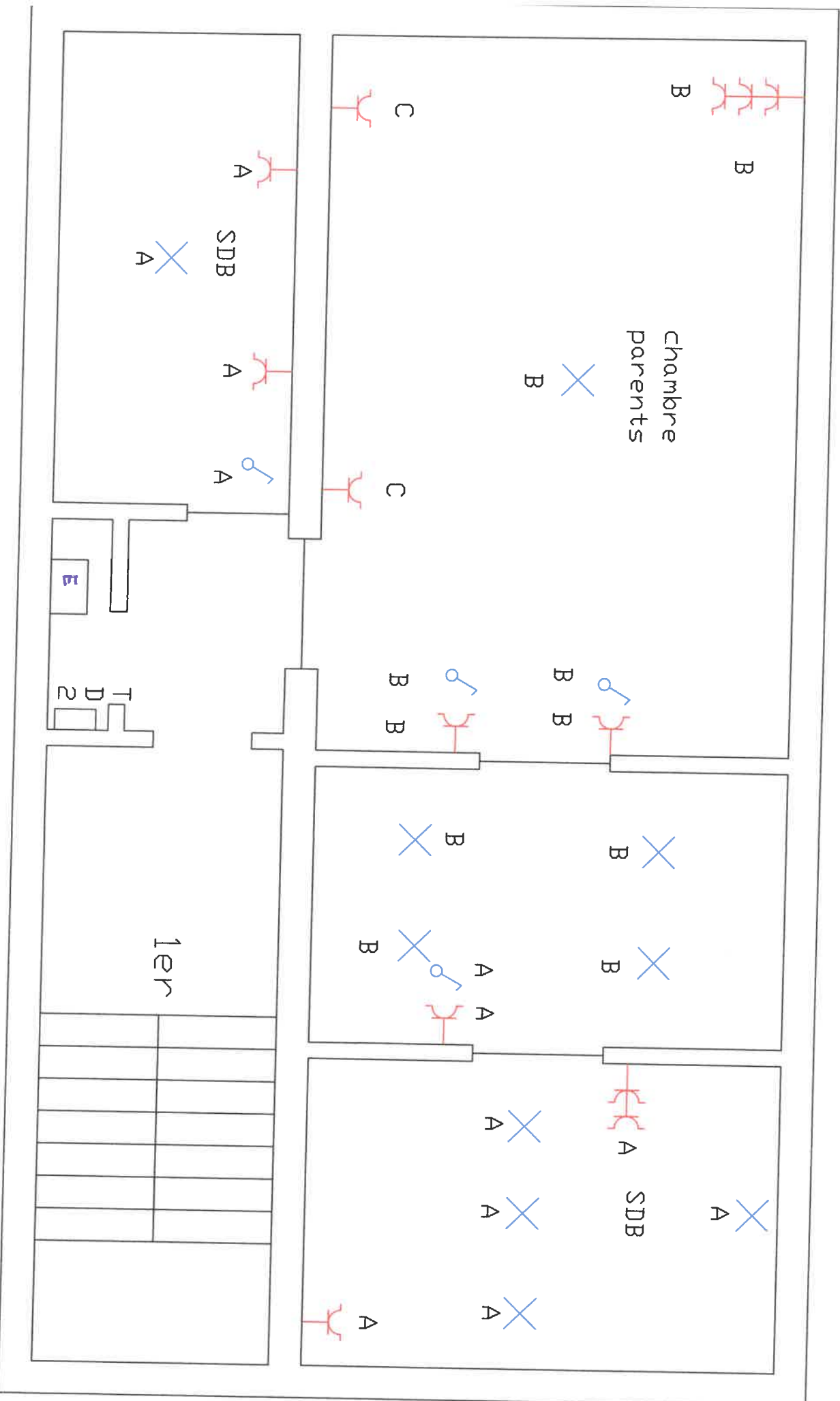

Nols Av Reine Astrid 130 4800 Verviers

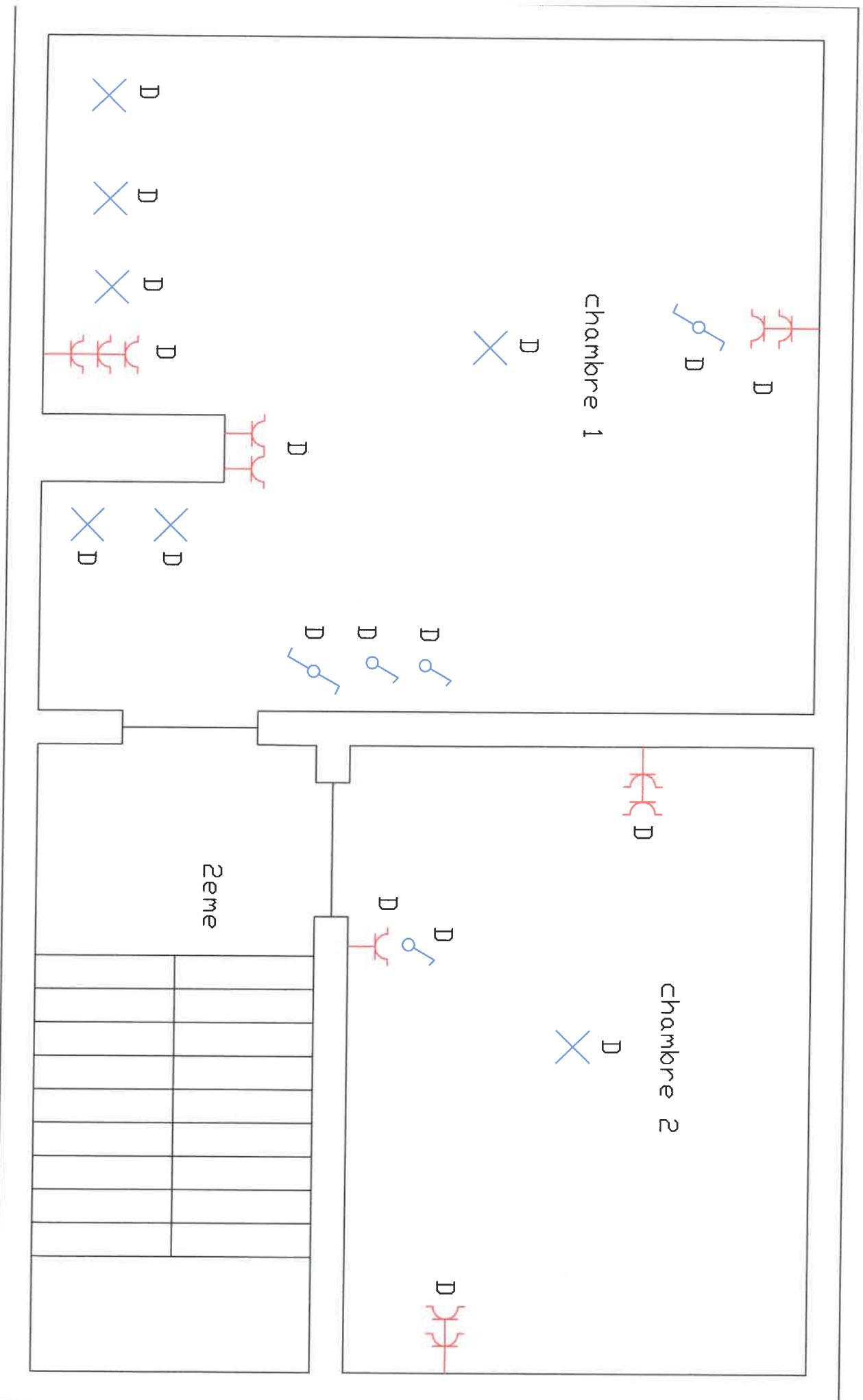



HOME SAIL INDUSTRIAL S.P.R.L
PARTICULIER ET PROFESIONNEL

TD1

1 : Différentielle général

A : Prise cuisinière

B: Caves

C : 1 prise salon, 1 prise salle à manger

D : Prises cuisine

E : éclairage salon, salle à manger, hall

F : Prise chien

G : éclairage WC, extérieur

H : Prise salle à manger

I : 2 prise salon

2 : différentielle 0.03ma

J : Prise lave vaisselle, prises cuisine

K : lessiveuse

L : sèche linge

Client: Nols Av Reine Astrid 130 4800 Verviers

Tableau: TD1

Date
17/04/15

Feuille
1 / 2

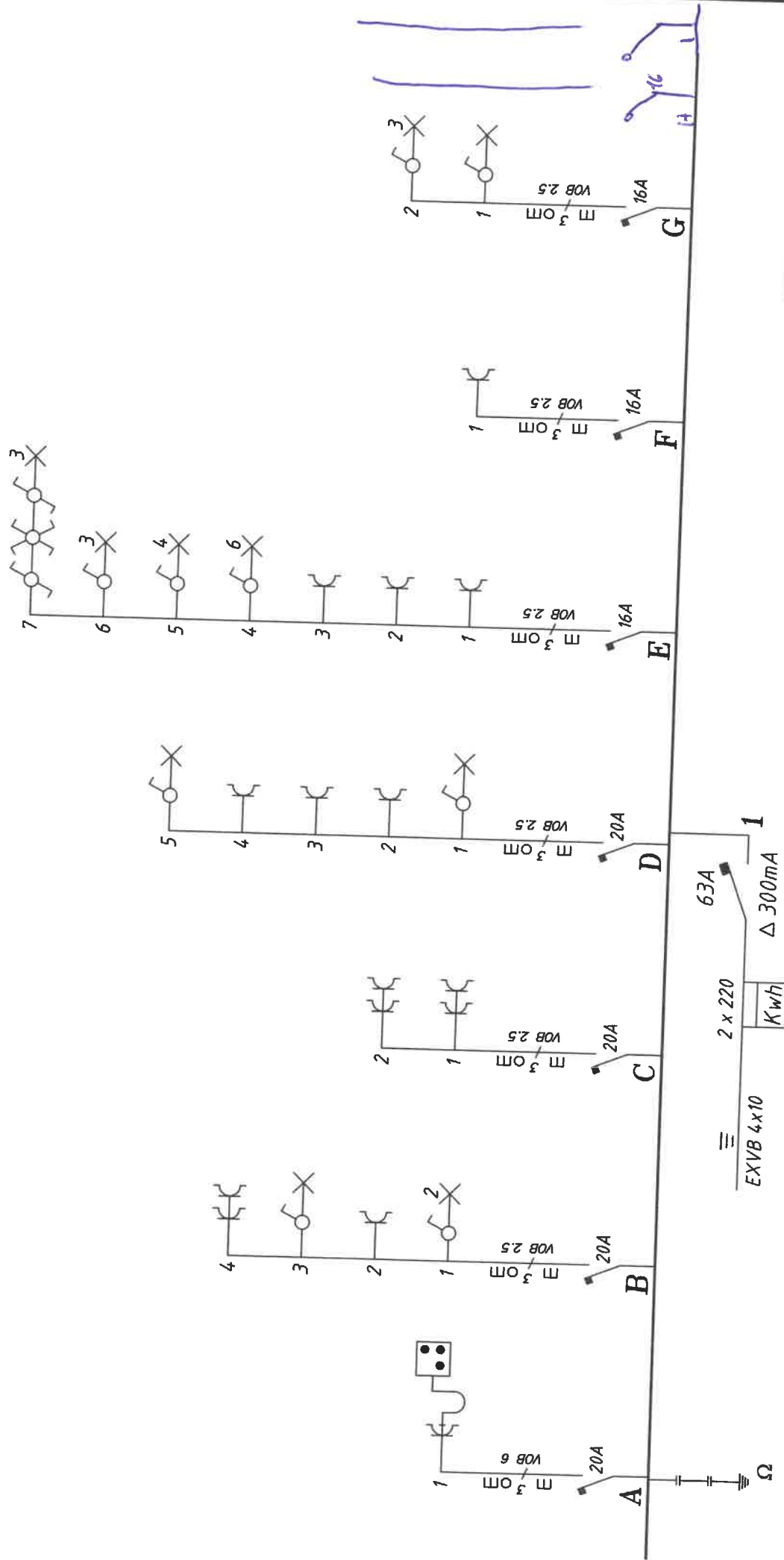

Le délégué de l'organisme agréé:

Le responsable de l'exécution des travaux:

Le propriétaire:



Client: Nols Av Reine Astrid 130 4800 Verviers

Tableau: TD1

Date
11/04/2015

Feuille
2/2

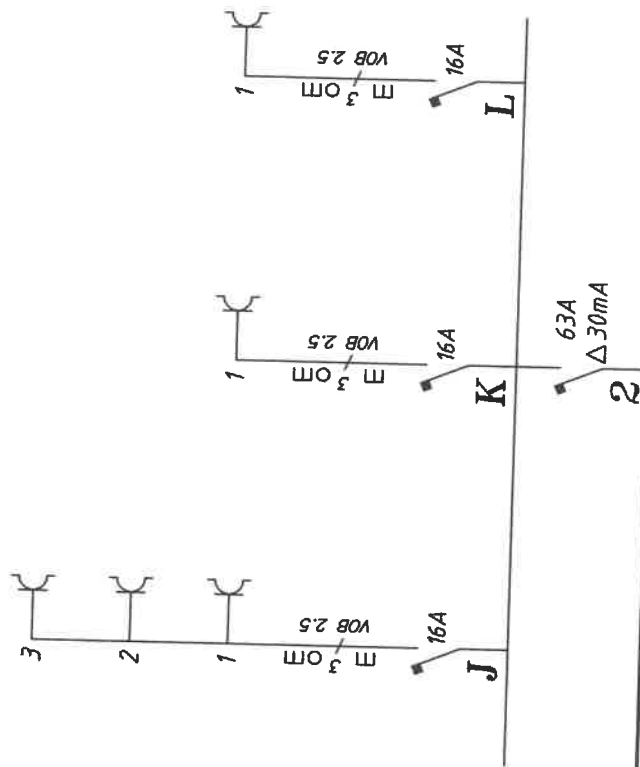

Le délégué de l'organisme agréé:

Le responsable de l'exécution des travaux:

Le propriétaire:



HOME SAL INDUSTRIAL
PARTICULIERS ET PROFESSIONNELS

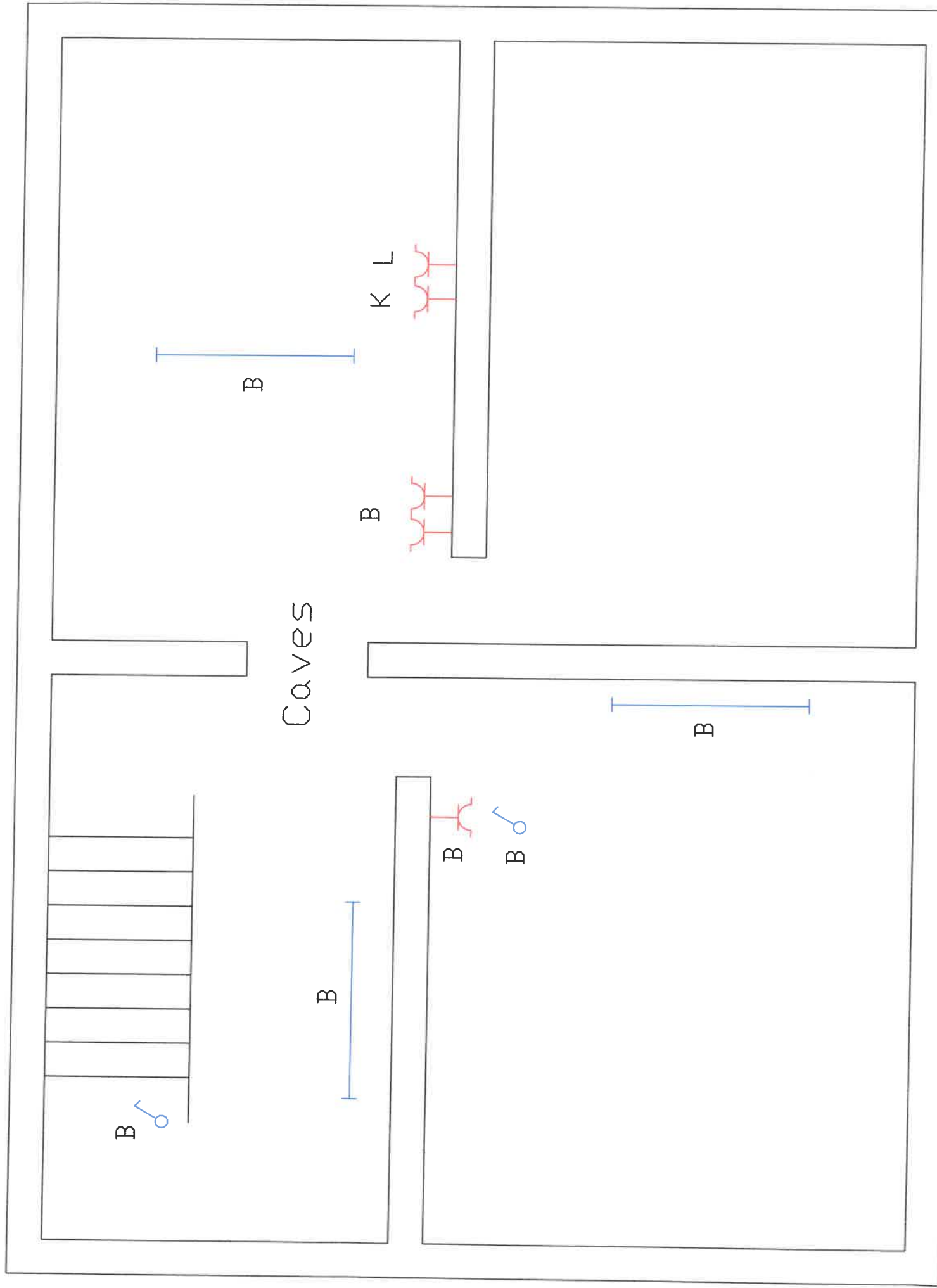

Nols Av Reine Astrid 130 4800 Verviers

