



vzw - AIB-VINÇOTTE Belgium - asbl

Siège d'exploitation: Jan Olieslagerslaan 35 • 1800 Vilvoorde
Tél +32(0)2 674 57 11 • fax +32(0)2 674 59 59 • info@vincotte.be • www.vincotte.com
Siège social: Diamant Building • Boulevard A. Reyerslaan 80 • B-1030 Bruxelles

Safety, quality and environmental services

Rapport n° : 1039280864



F 221204

- Antwerpen-Limburg tél : 03 221 86 11
- Oost & West -Vlaanderen tél : 09 244 77 11
- Brabant tél : 02 674 57 11
- Wallonie tél : 081 432 611

Rési code : R

PROCÈS VERBAL D'EXAMEN DE CONFORMITÉ ET/OU DE VISITE DE CONTROLE D'UNE INSTALLATION ÉLECTRIQUE BASSE TENSION

Responsable des travaux : DELTA TRIN SRL Installation : Appartement 2^e étage Propriétaire / gestionnaire :

Nom, Prénom : Nom, Prénom :
 Adresse :
 N° carte d'identité : CP + Commune : 6043 Ramon
 N°TVA : BE 466.98.7270 Tél. :

Bases de l'examen : Règlement Général sur les Installations Electriques (RGIE)

<input checked="" type="radio"/> Art 270	<input type="radio"/> mise en usage	<input type="radio"/> modification	<input type="radio"/> extension	<input checked="" type="radio"/> Art 86	<input type="radio"/> Art 271bis	<input type="radio"/> Unité d'habitation
<input type="radio"/> Art 271	<input type="radio"/> mobile	<input type="radio"/> temporaire		<input type="radio"/> Art 87	<input type="radio"/> Art 278	<input checked="" type="radio"/> Unité de travail domestique
<input type="radio"/> Art 276	<input type="radio"/> périodique	<input type="radio"/> contrôle		<input type="radio"/> Art 88	<input type="radio"/> Art	<input type="radio"/> Parties communes
	<input type="radio"/> Art 276 : renforcement	<input type="radio"/> Art 276bis	<input type="radio"/> vente d'une unité d'habitation	<input type="radio"/> Art	<input type="radio"/> Art	<input checked="" type="radio"/> Unité de travail

Données générales de l'installation électrique :

Données distributeur : EAN Compt. kWh n° 314 2469 Index jour 00006 nuit 00003

Protection branchement (A) : 020 025 032 040 050 063 080 100

Données installation : Conçue pour U_N : 230 V 3x230 V 3N400 V

Courant nominal maximum (A) : 020 025 032 040 050 063 080 100

Câble d'alimentation tableau principal : 40X10 mm² - Type : EX1B

Description installation : Dispositif diff. gén. : 40 A / 300 mA Nombre de tableaux : 1 Nombre de circuits terminaux : No

Mesures - tests - contrôle visuel - scellés :

Contacts dir. Contacts indir. Montage Appareils Matériel I>/section Schémas Contrôle bcl de défaut

Résistance de dispersion de la prise de terre 3 Ω Isolement général : 5 MΩ Continuité de terre Test dispositif diff.

Le dispositif différentiel général : était plombé a été plombé n'a pas été plombé ne peut pas être plombé

Infractions - Remarques (pour la signification des codes éventuels : voir au verso)

Infractions Nouvelle installation	<u>Neant</u>	Visa GRD ou mandataire :
Infractions Installation existante	<u>Neant</u>	
Remarques	<u>Luminaires, Sanitaires, ELECTROS non placés</u>	

Conclusion(s) :

La nouvelle installation est conforme n'est pas conforme au RGIE.

L'installation existante est conforme n'est pas conforme au RGIE.

L'installation électrique doit être recontrôlée avant 28.11.2012 (*)

par le même organisme de contrôle.

Agent visiteur : Franken Agent n° 3028 Date : 28.11.2012 Pour le Directeur Général : Signature

Annexe(s) : Schéma(s) de position : A Schéma(s) unifilaire(s) : A

- Ce procès verbal doit être conservé dans le dossier de l'installation électrique et ce dossier doit renseigner toute modification de l'installation.
 - Le Service Public Fédéral Economie doit être avisé immédiatement de tout accident survenu aux personnes et dû, directement ou indirectement, à la présence d'électricité.
 - Le contrôle n'a porté que sur les parties visibles et accessibles de l'installation.
 Les informations recueillies sur place ne nous permettent pas de déterminer la date de réalisation de l'installation électrique.
 Nous vous invitons à compléter le(s) schéma(s) pour les éléments qui n'étaient pas visibles lors de la visite de contrôle. En cas de doute portant sur la sécurité de ces éléments, nous vous invitons vivement à faire procéder à une visite de contrôle complémentaire.
 (*) Les travaux nécessaires pour faire disparaître les infractions constatées au moment de la visite de contrôle doivent être exécutés sans retard et toutes mesures adéquates doivent être prises pour qu'en cas de maintien en service des installations les infractions ne constituent pas un danger pour les personnes et les biens. Dans le cas où, lors de cette nouvelle visite de contrôle, après max. 1 an, des infractions subsistent, l'organisme agréé se doit d'envoyer une copie du procès-verbal de visite de contrôle à la Direction générale de l'Energie préposée à la haute surveillance des installations électriques domestiques.

024

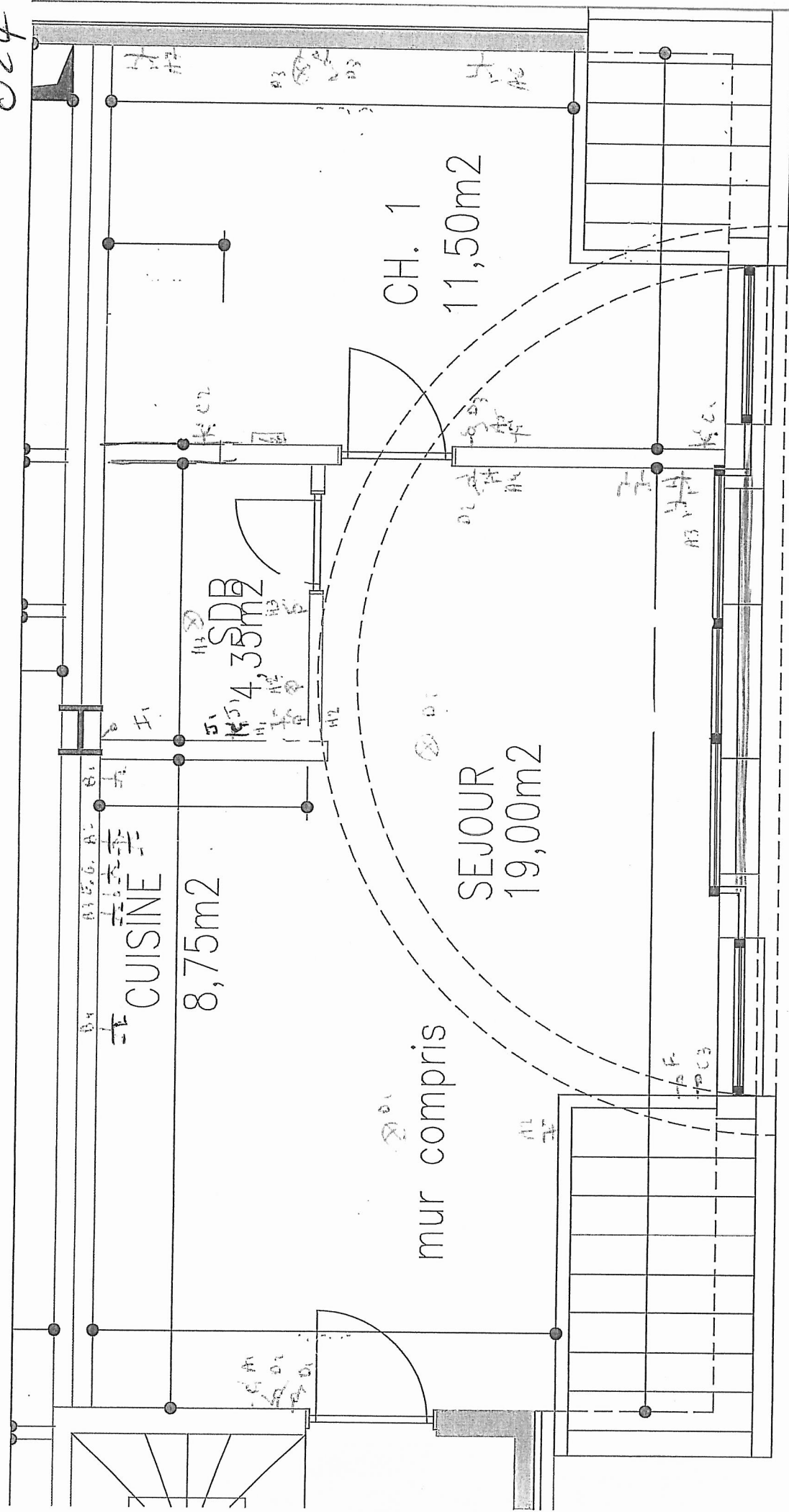

CUISINE

8,75m²

SDR

4,35m²

CH. 1
11,50m²

SEJOUR
19,00m²

mur compris

ANB VINCENTE

3928 28.11.2012

