



Beter gekeurd
Bien vérifié

PROCES-VERBAL DE CONTROLE D'UNE
INSTALLATION ELECTRIQUE BASSE TENSION

L'INSTALLATION EST CONFORME

L'examen s'opère selon l'instruction de travail 10le006 ou 10le008 sur base des prescriptions indiquées ci-dessous.

Votre contrôle a été effectué par BTV ASBL, bureau BTV Hainaut, Rue des Bureaux 1a, 7160 CHAPELLE-LEZ-HERLAIMONT
T: 064 33 64 55, E: btv.hainaut@btvcontrol.be

Rapport N°: 0002-191023-03

Date du contrôle : 23/10/19

Extra date du contrôle:

DONNEES GENERALES:

**ADRESSE DE
L'INSTALLATION :**

PROPRIETAIRE:

Adresse :

DEMANDEUR :

Adresse : DUMAY PATRICK
RUE DES MONTHYS 67
5651 THY-LE-CHATEAU

INSTALLATEUR :

Adresse : DUMAY PATRICK
RUE DES MONTHYS 67
5651 THY-LE-CHATEAU

TVA ou CI : 0658559031

EAN :

Compteur n° a placer

Index :

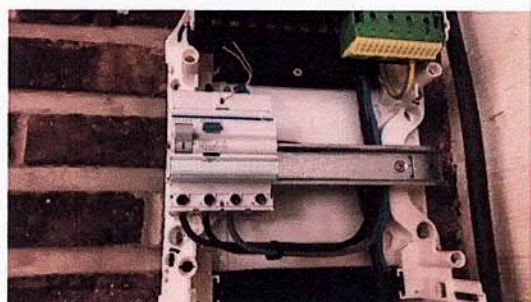

DESCRIPTION GENERALE ET CARACTERISTIQUES:

Type d'installation :	Extension / Modification /	Type des locaux :	magasin rdch s/s (vide)
Début travaux fondations :	Avant 01/01/83	Installation électrique :	Avant & Après 01/01/83
Raccordement tension :	3x230V	RGIE art. :	87 86
Câble aliment. tableau princ. :	4 x 10 mm ²	Protection raccordement :	40 A
Type électrode de terre :	Barres	Inter. gén. : type :	4p 40A/300mA
Nombre de tableaux :	2	Nombre de circuits term. :	16
Facteurs d'influences externes :	voir schemas unifilaire	Schéma :	TT

CONTROLE:

VMA - 48.5

MA-BT-02/2015



1 / 3



Beter gekeurd
Bien vérifié

PROCES-VERBAL DE CONTROLE D'UNE
INSTALLATION ELECTRIQUE BASSE TENSION

Visite de contrôle suivant : RGIE art. 270, RGIE art. 271,
Type de contrôle : Examen de conformité et contrôle

MESURES:

RA: 22 Ohm RI tot 5 MOhm

DESCRIPTION:

Voir aussi schéma unifilaire et schéma de situation. Present sur place .

INFRACTIONS CONSTATEES

Néant

NOTES

Néant

CONCLUSION L'installation est conforme.
Les bornes d'entrées du DPCDR général sont scellées.
Les schémas unifilaires et les schéma de situation ont été visés.
L'installation doit être vérifiée avant le 23/10/2024 (art. 271 RGIE) ainsi qu'avant mise en service après modification ou extension importante exécutée avant cette date.

L'agent-visiteur
0002 PIERRE KRAC

pour le directeur,

CONTROLES EFFECTUES

Lors de visite de contrôle d'installations domestiques selon l'article 271.

- a) Le contrôle de l'exécution de l'installation électrique conformément aux schémas
 - b) Le contrôle de l'état (fixations, détérioration, ...) du matériel électrique d'installation fixe, tout particulièrement en ce qui concerne les interrupteurs, les socles de prise de courant, les raccordements dans les tableaux de répartition...
 - c) Le contrôle des mesures de protection contre les chocs électriques par contacts directs et indirects
 - d) Le contrôle du fonctionnement des dispositifs de protection à courant différentiel résiduel via leur propre bouton de test
 - e) Le contrôle des boucles de défaut et du raccordement correct des dispositifs de protection à courant différentiel résiduel via la création d'un courant de défaut de minimum 2,5 fois la sensibilité de l'appareil
 - f) Le contrôle de la continuité des connexions équipotentielles (principale et supplémentaire) et des conducteurs de protection des socles de prises de courant et des appareils de classe 1 à poste fixe, installé à poste fixe ou mobile à poste fixe
 - g) Le contrôle visuel du matériel à poste fixe ou à poste fixe pouvant présenter des dangers pour les personnes et des biens
 - h) Le contrôle visuel du matériel mobile pouvant présenter des dangers pour les personnes et des biens
- Sauf infractions, l'adéquation entre dispositifs de protection contre les surintensités installés et les sections des circuits respectifs qu'ils protègent est certifiée.

DEVOIRS DU PROPRIETAIRE, GESTIONNAIRE OU LOCATAIRE

- a) Il y a obligation de conserver le procès-verbal de contrôle dans le dossier d'installation électrique ;
- b) Il y a obligation de renseigner dans le dossier toute modification intervenue dans l'installation électrique ;
- c) Il y a obligation d'aviser immédiatement le Service Public Fédéral ayant l'Energie dans ses attributions, de tout accident survenu aux personnes et dû, directement ou indirectement, à la présence d'électricité ;
- d) Il y a obligation, lorsque des infractions ont été constatées lors de la visite de contrôle, de faire effectuer une nouvelle visite de contrôle par le même organisme agréé afin de vérifier la disparition des infractions au terme du délai d'un an. Dans le cas où, lors de cette seconde visite, des infractions subsistent, l'organisme agréé se doit d'envoyer une copie du procès-verbal de visite de contrôle à la Direction générale de l'Energie préposée à la haute surveillance des installations électriques domestiques.

Significations des notes concerne des défauts qui n'ont pas d'influence sur la conclusion des constatations qui ne relèvent pas de l'examen, mais qui peuvent menacer la sécurité des données d'organisation.

VMA - 48.5

N° Rapport: 0002-191023-03



2 / 3



Beter gekeurd
Bien vérifié

PROCES-VERBAL DE CONTROLE D'UNE INSTALLATION ELECTRIQUE BASSE TENSION

QUELLES MESURES A PRENDRE SI VOTRE INSTALLATION EST CONFORME

ETAPE 1

Lisez soigneusement ce
Procès-Verbal et faites
attention aux notes
éventuelles.

ETAPE 2

Lors d'extensions importantes
de l'installation, faites
recontrôler de nouveau.

ETAPE 3

Un recontrôle de l'installation
est obligatoire avant
23/10/2024.

ETAPE 4

BTV Hainaut reste à votre
service pour les contrôles
nécessaires.

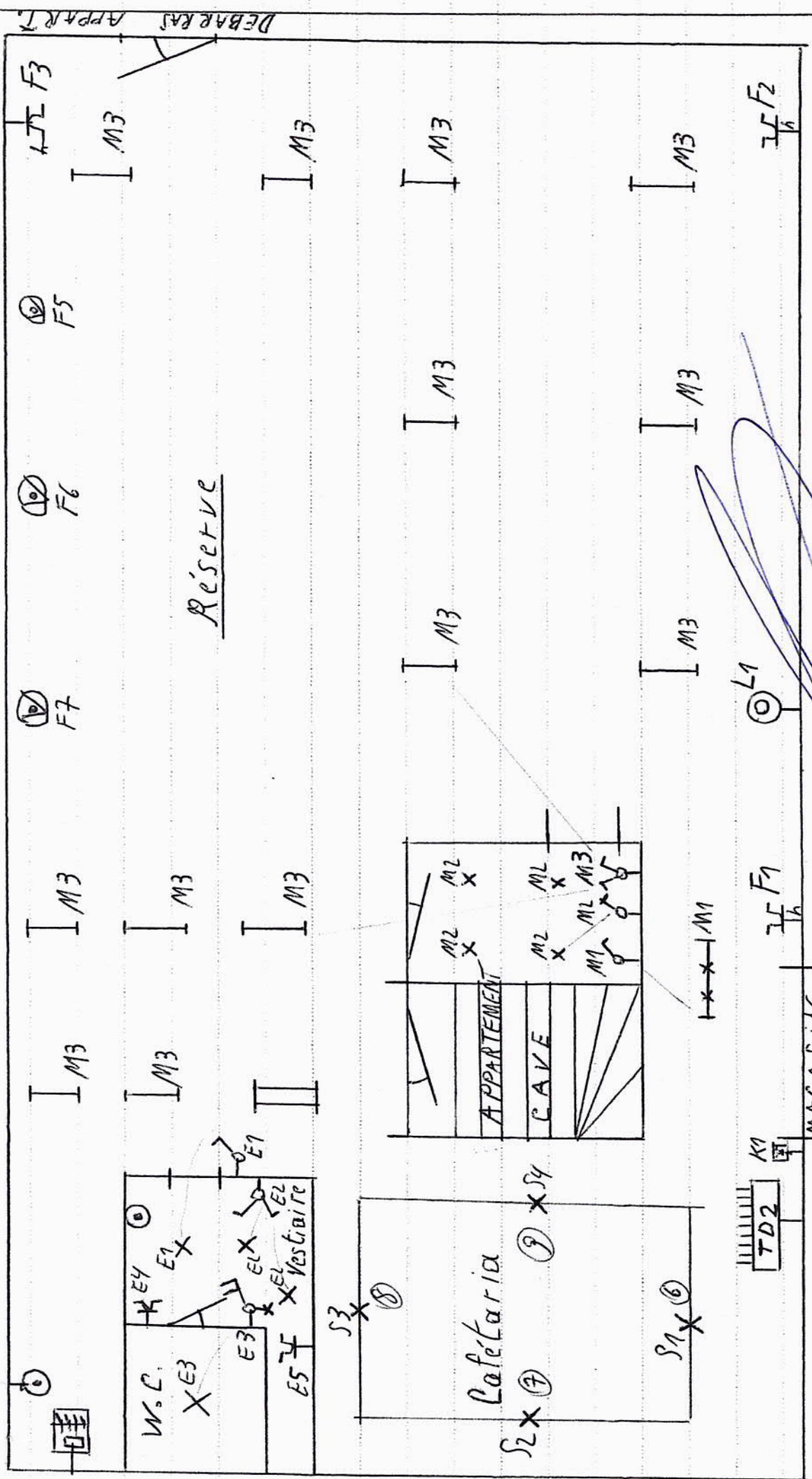

Chantier	Propriétaires	Organisme	Installateur
Rue du Calvaire, 10	Mme Houvau	<i>[Signature]</i>	Duméez
6041 Gosselies	<i>[Signature]</i>	23/04/99	67, rue des Monthys
			5651 THY-LE-CHATEAU
			TVA BE0658.559.031

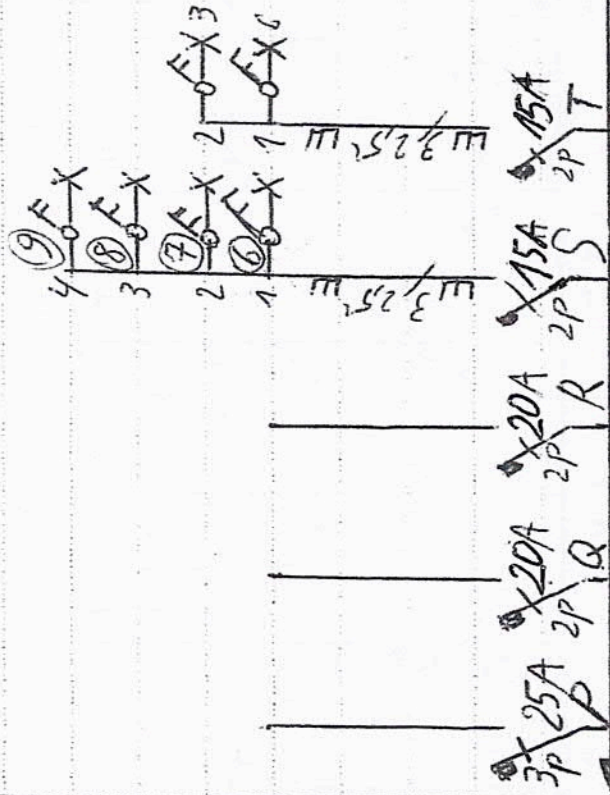

TD2

[Signature]
23/40/19

Chantier	Propriétaires	Organisme	Installateur
Ave du Calvaire 6049 Gosselies	Mme Houyoux <i>[Signature]</i>		Dumêlec 67 rue des Monthys 5651 THY-LE-CHATEAU TVA BE0658559039

Factory of influence extérieures.
 AAB, AOD, AET, AFT, AGT, AHT
 AKT, ALT, ANL, BAT, BBT, BCT-2
 BOT, BET, CAT, CBT
 Vu 23/10/19

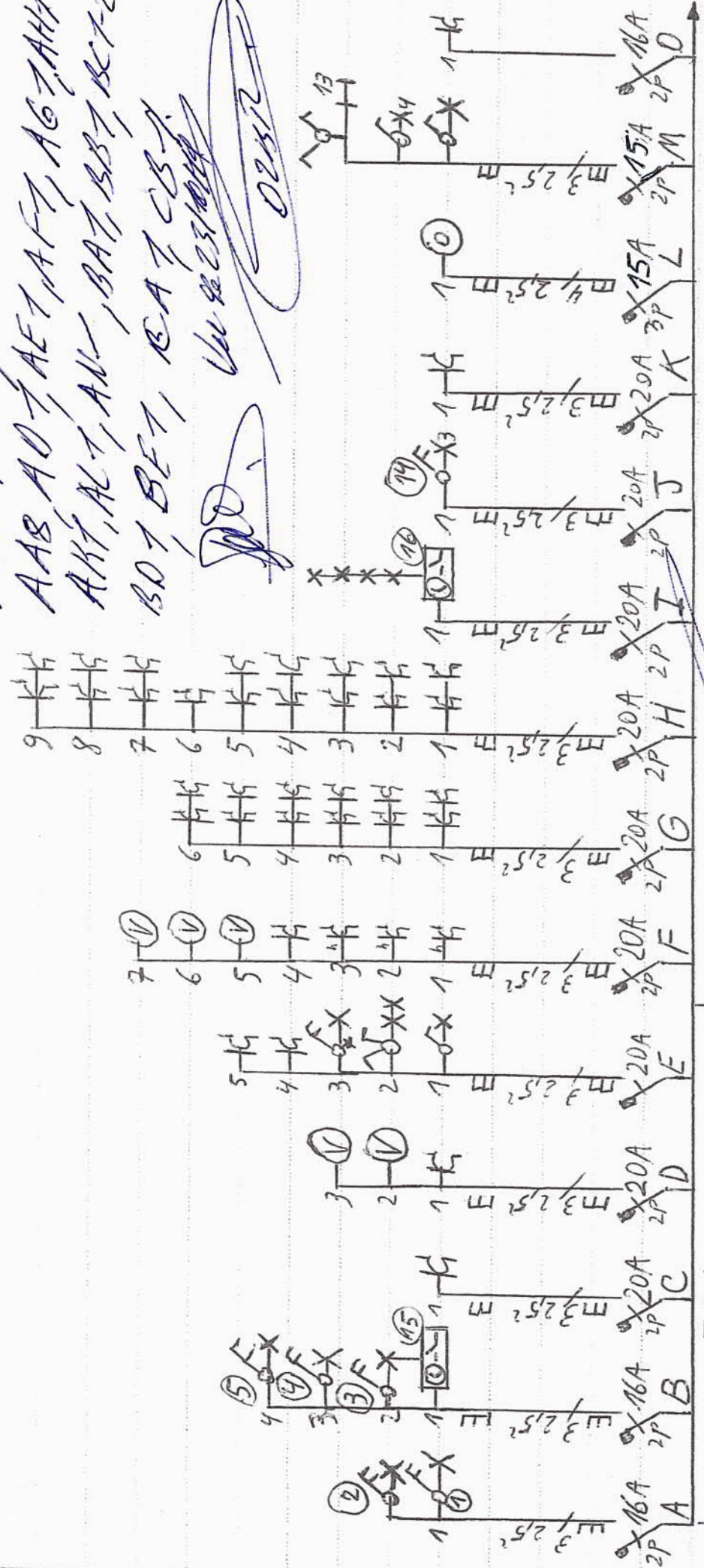

TD1
 WFBV 4x10⁴ 4 40A
 220V Δ 300mA
 TD2
 4 40A
 Δ 300mA
 3X230V

Chantier	Propriétaires	Organisme	Installateur
Rue du Calvaire, 10 6041 GosseLies	M ^{me} HouYaux 		Duménil 67 rue des MonThys 5651 THY-LE-Château TVA BE0658559031