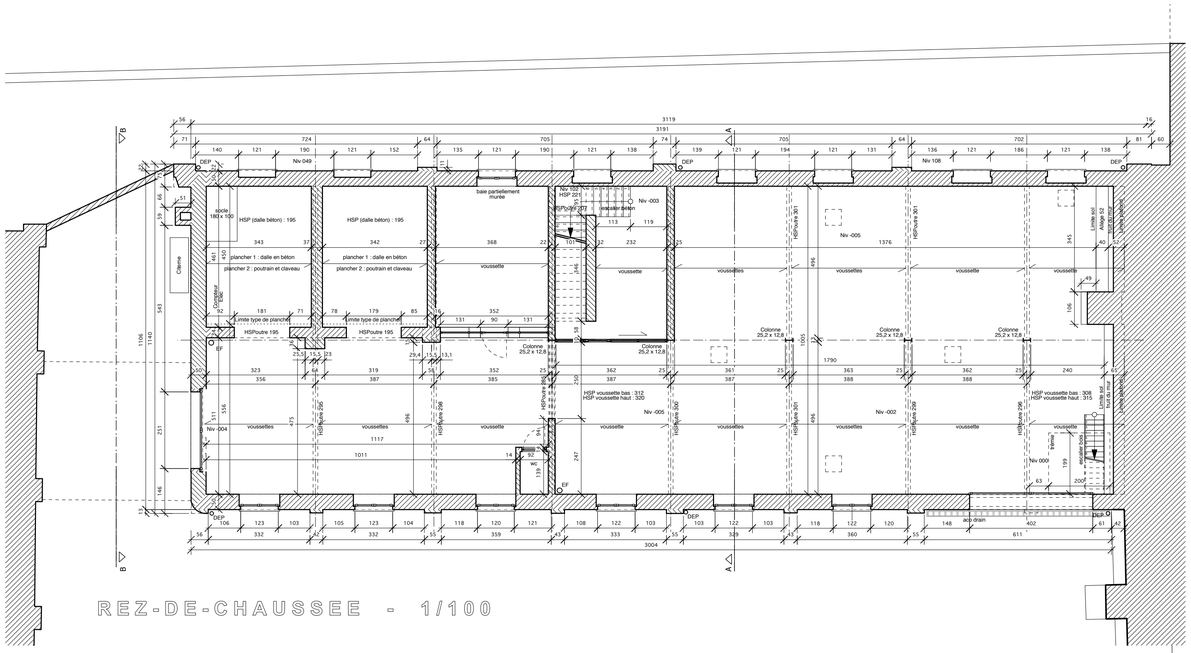

REZ-DE-CHAUSSEE - 1/100

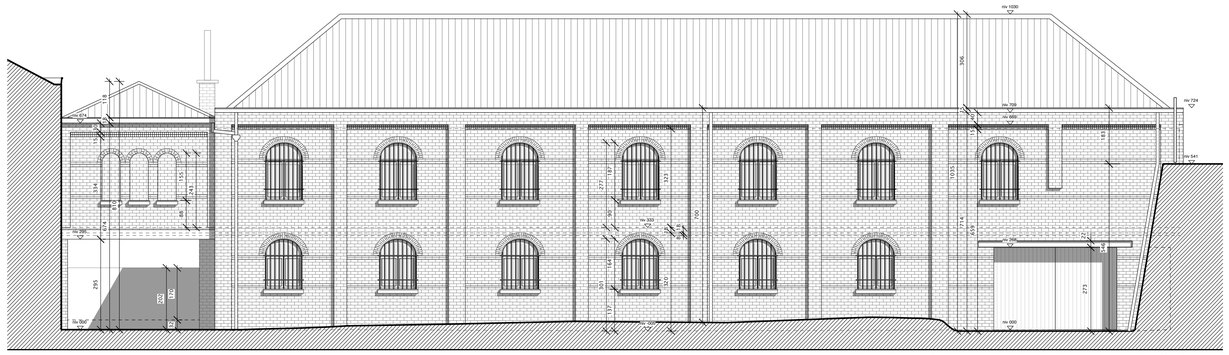

FACADE AVANT - 1/100

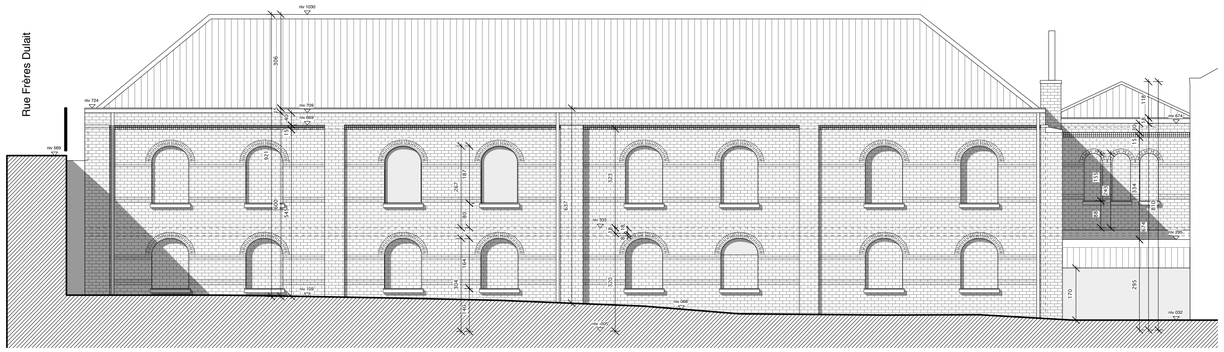

ARRIERE - 1/100

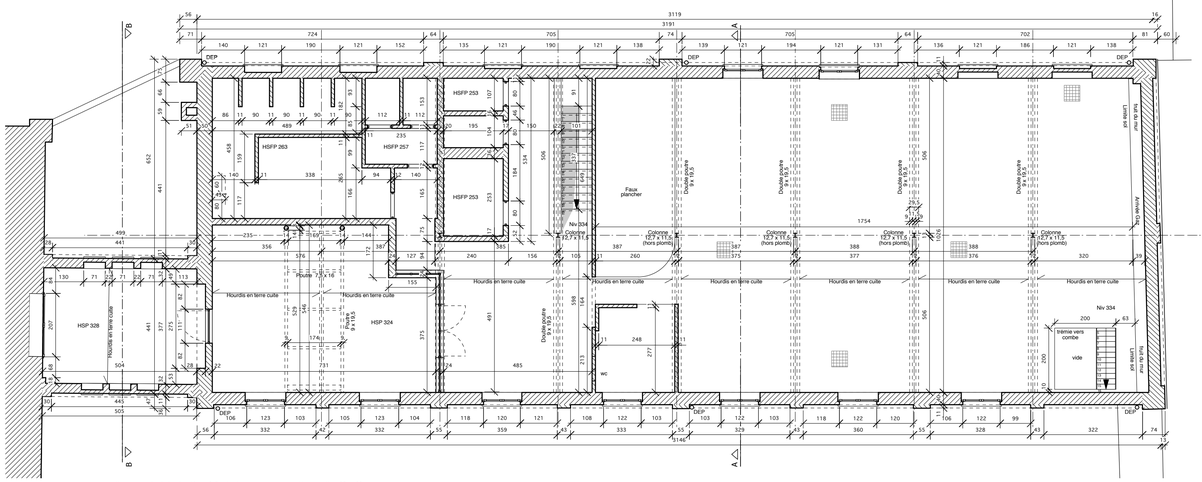

1er ETAGE - 1/100

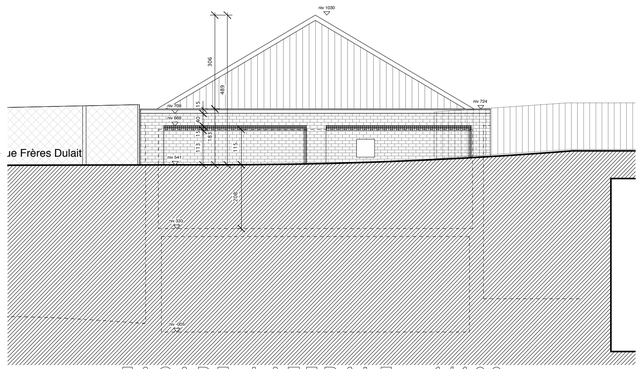

FACADE LATERALE - 1/100

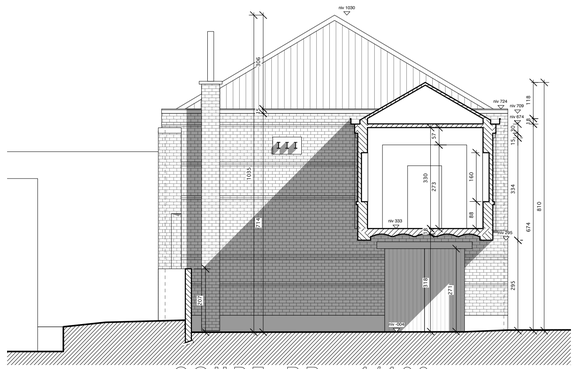

COUPE BB - 1/100

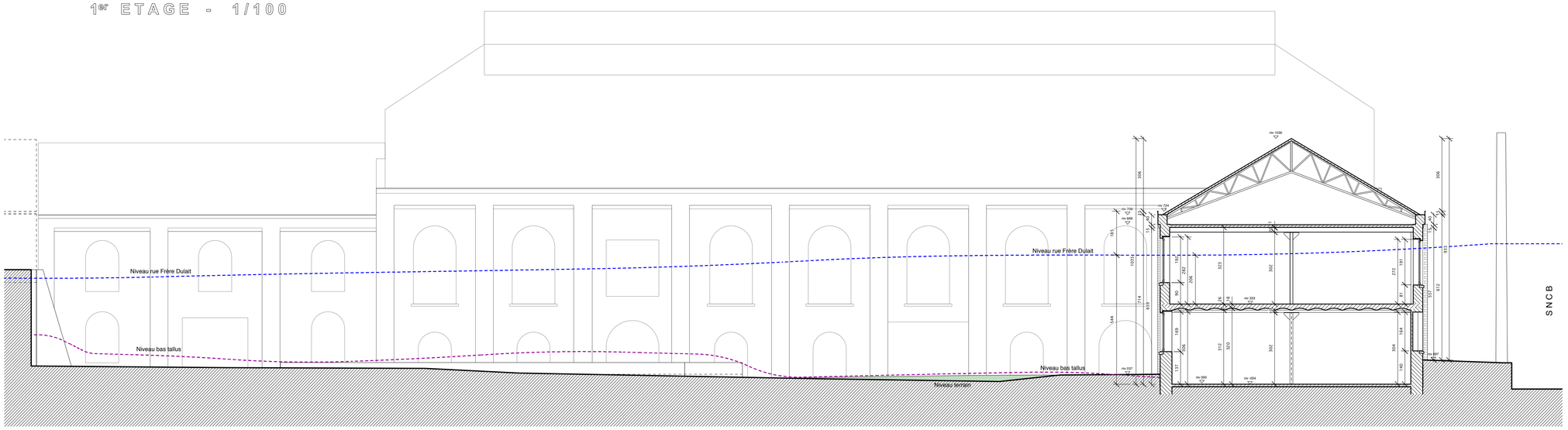

COUPE LONGUE AA - 1/100

Région Walonne - Province du HAINAUT

Commune de Braine - le - Comte

maître de l'ouvrage

Mr BETTE Olivier pour
FORWARDS
Chemin du Baudriquin, 83
7090 Braine-le-Comte

auteur de projet

ARCHITECTE
Jacques Vanbeveck
inscrit au tableau de l'ordre des architectes du Brabant

vtau.architecture@gmail.com

T. +32 (0)2 385 10 74
G. 0475 45.90.36
rue de l'Institut 84
1330 Rixensart
TVA. BE 0 839.027.729

objet

Relevé de deux bâtiments industriels

sis à

Rue de l'Industrie
7090 Braine le Comte

dossier	échelle 1 / 100	date 30/06/2014

Bâtiment A

Plan : Rez-de-chaussée et 1er étage
Elevation : avant, arrière et latérale
Coupe : AA et BB

statut	plan no
Relevé	I/II

A B C D E F G H I J K L M N O P Q R S T U V W X Y Z