



## INSTALLATIONS ÉLECTRIQUES À BASSE TENSION ET À TRÈS BASSE TENSION (Livre 1 – AR 08/09/2019)

### Identification des tiers:

Client:	Menuiserie S. Dutrieux, Rue De Chassart(V-P) 9, 6210 LES BONS VILLERS		
Propriétaire:			
Installateur:	WAZELEC Rue Leo Claretie, 18 6567 MERBES LE CHATEAU		
N° TVA:	BE 0865 055 403		

Installateur = personne ou personnes responsable(s) des travaux

### Identification de l'installation électrique:

Adresse du contrôle:	Rue Des Martyrs 22, 6180 COURCELLES		
Code EAN installation:	/		
Tarif compteur(s):	Compteur de budget	Cabine HT privée:	Non
Numéro compteur(s):	4129955	GRD:	ORES
Index compteur(s):	003542		
Type d'installation:	Unité d'habitation	Type de locaux:	Maison mitoyenne

### Nature du contrôle:

Conformément aux prescriptions du Livre 1 – Installations à basse tension et à très basse tension – Procédure interne QPRO/ELE/001			
Type de contrôle:	Contrôle de conformité avant la mise en usage - nouvelle installation (6.4)		
Date de réalisation:	<input type="checkbox"/> Avant le 01/10/1981	<input type="checkbox"/> Après le 01/10/1981 et avant le 01/06/2020	<input checked="" type="checkbox"/> Après le 01/06/2020
Notes:	Voir rubrique "CONSTATATIONS - Remarques"		
Dérogations (Partie B):	Non appliquées		
Réinspection au rapport:	/		

### Données générales de l'installation électrique:

Tension nominale :	2 x 230V	Intensité nominale max.:	40 A	Valeur nominale branchement:	40 A
Câble d'alimentation:	4x10 mm <sup>2</sup>	Type:	XGB	Type de système de mise à la terre:	TT
Electrode de terre:	Piquet de terre			Section électrode de terre:	/
				Section conducteur de terre:	16 mm <sup>2</sup>
Nombre de tableaux:	1	Nombre de circuits:	14	Nombre de circuits de réserve:	0
Installation de production décentralisée:	Non présente			Puissance AC (maximale):	/ kVA
<input type="checkbox"/> Installation PV	<input type="checkbox"/> Stockage de batterie	<input type="checkbox"/> Central à hydrogène	<input type="checkbox"/> Cogénération	<input type="checkbox"/> Eolienne	

### Description générale des dispositifs à courant différentiel:

Dispositif(s) à courant différentiel principal(s):						<input type="checkbox"/> Non présent	
Intensité nominale I <sub>n</sub> :	40 A	Sensibilité ΔI:	300 mA	Nombre de pôles:	2	Type:	A
Supplémentaire:	/						
Dispositif(s) à courant différentiel secondaire(s):						<input type="checkbox"/> Non présent	
Intensité nominale I <sub>n</sub> :	40 A	Sensibilité ΔI:	30 mA	Nombre de pôles:	2	Type:	A
Supplémentaire:	/						

### Schémas et plans de l'installation:

Schéma(s) unifilaire(s) ou de circuits:	Version/n°	01	Date:	19/05/2021	<input checked="" type="checkbox"/> En ordre	<input type="checkbox"/> Non présent
Plan(s) de position:	Version/n°	01	Date:	19/05/2021	<input checked="" type="checkbox"/> En ordre	<input type="checkbox"/> Non présent
Document(s) des installations de sécurité:	Version/n°	/	Date:	/	<input checked="" type="checkbox"/> Non applicable	<input type="checkbox"/> Non présent
Document(s) des installations critiques:	Version/n°	/	Date:	/	<input checked="" type="checkbox"/> Non applicable	<input type="checkbox"/> Non présent

### Mesures, contrôles et essais:

Résistance de dispersion de la prise de terre:	19,7 Ω	Méthode de mesure:	RE	
Niveau d'isolement général:	58,17 MΩ	Tension de mesure:	500 V	
Test dispositif(s) à courant différentiel-résiduel:	Bouton test:	OK	Boucle de défaut:	OK
Continuité des conducteurs de protection:	Général:	OK	Liaison équipotentielle:	OK
Protection contre les contacts indirects:	OK		Protection contre les contacts directs:	OK
Etat du matériel (à pose) fixe:	OK		Etat du matériel mobile:	OK

### Description des circuits

Voir plans

### CONSTATATIONS: Infractions

Aucune infraction.

### CONSTATATIONS: Remarques

- A - Les schémas de l'installation électrique doivent être conservés obligatoirement dans le dossier de l'installation électrique. Il est également fortement recommandé de garder une copie des schémas à proximité du tableau de répartition principal.
- A - Tous les dispositifs de protection à courant différentiel-résiduel dans l'installation électrique doivent être testés périodiquement (p.ex. mensuel) à l'aide du bouton test (cfr. prescriptions du fabricant).
- A - Les schémas de l'installation électrique sont présents au moment du contrôle et ont été vérifiés sur place. Ceux-ci doivent être présentés de nouveau lors de la prochaine (ré)inspection.
- A - Ce contrôle ne comprend que les parties visibles de l'installation.
- A - Ce contrôle ne comprend que ces parties de l'installation électrique comme indiquées sur les parties correspondantes (et signées) des schémas.
- A - Le contrôle effectué est un contrôle instantané basé sur le moment de passage. Ce rapport est uniquement le reflet de l'installation électrique au moment du contrôle.
- A1 - Toutes les plaques de recouvrement des socles de prises de courant et des interrupteurs doivent être replacées une fois les travaux de plâtrage et de peinture sont terminés.
- A2 - L'éclairage n'est pas encore installé définitivement.
- A2 - La cuisine (et les appareils) n'est pas encore placée.
- B - L'unité est meublée au moment du contrôle.
- F8 - Il est recommandé d'obturer complètement et entièrement toutes les ouvertures non utilisées de l'installation existante (introduction des câbles, ouvertures dans la plaque de protection....).

Ce rapport ne peut être imprimé ou copié et distribué que dans son intégralité. Sous sa forme numérique, ce rapport sert d'exemplaire original.

Référence: 202104006374 v1  
Date d'émission du rapport: 19/05/2021

p. 2/3

# Shéma unifilaire

MONO 240V

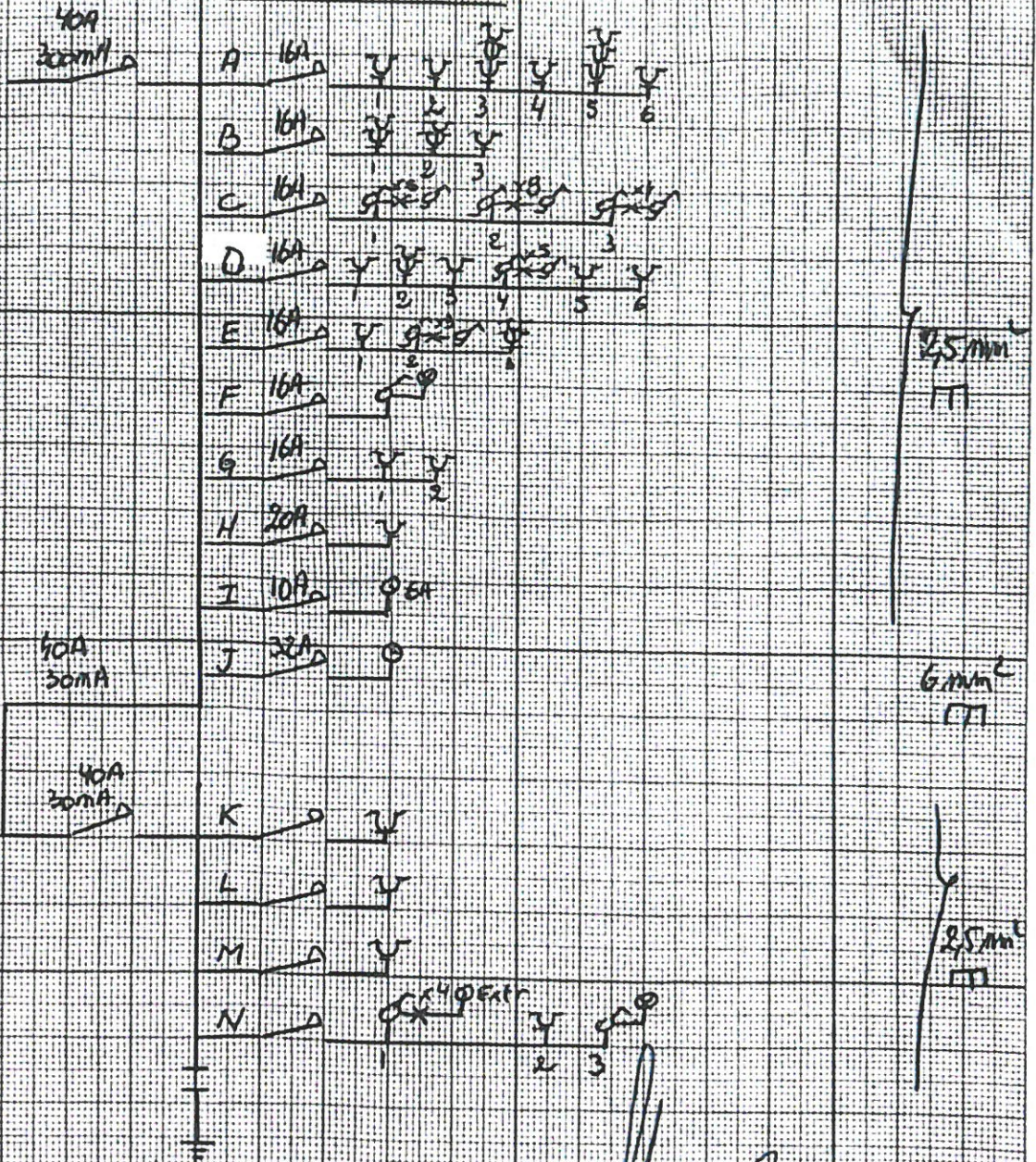

ACA-adv - Organisation de Contrôle Agrée  
Membres de la rue 108 - 8600 Rooselare  
TVA BE 0111 07.885  
Tel: 065/31 49 74 - Fax: 065/33 66 29  
Info@advv.be - www.advv.be

19/05/24

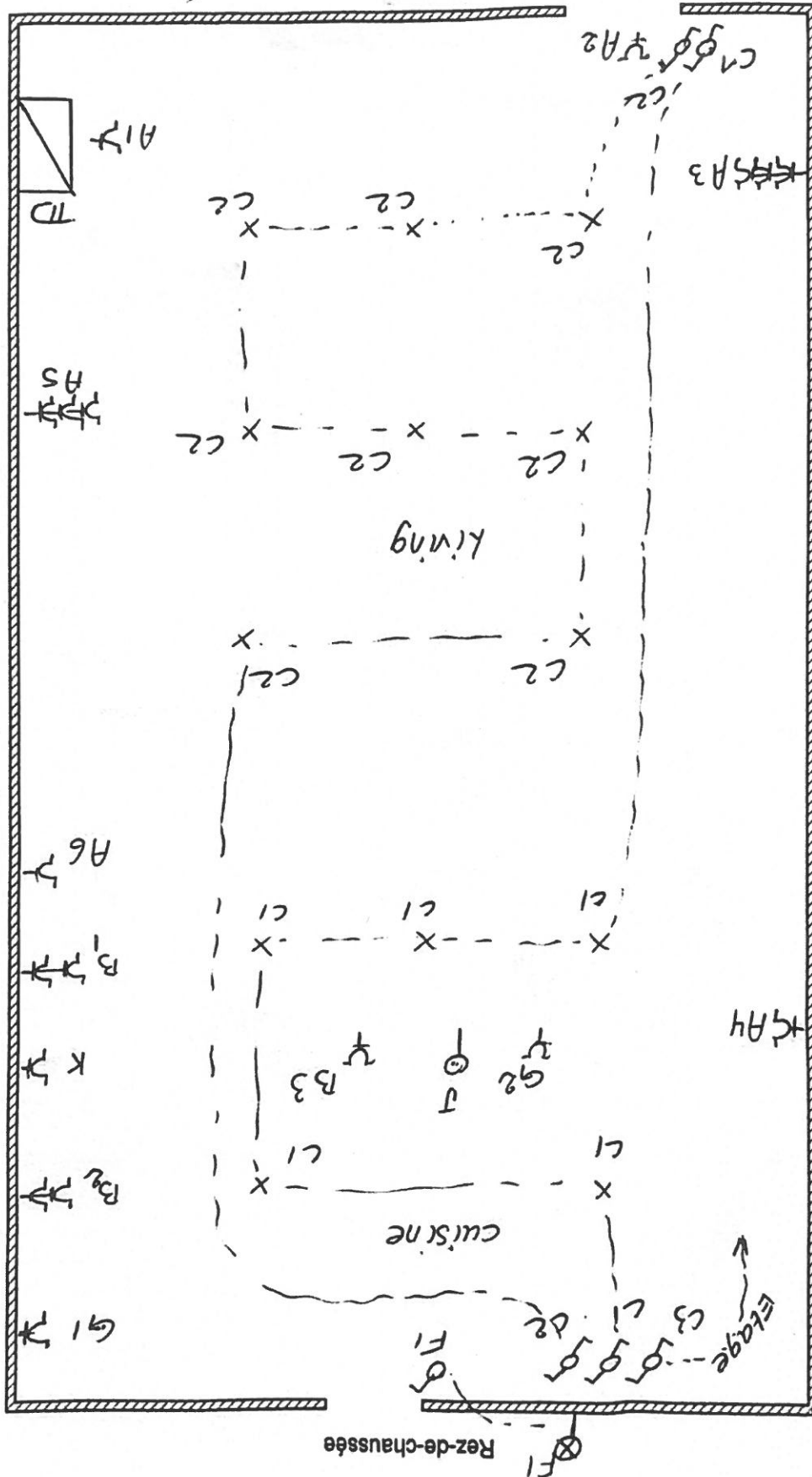

WAZELLEC  
Rue Léo Claretie, 18  
6587 Merbes le Château  
TVA BE 0866.056.403  
GSM 0499256610

1er étage

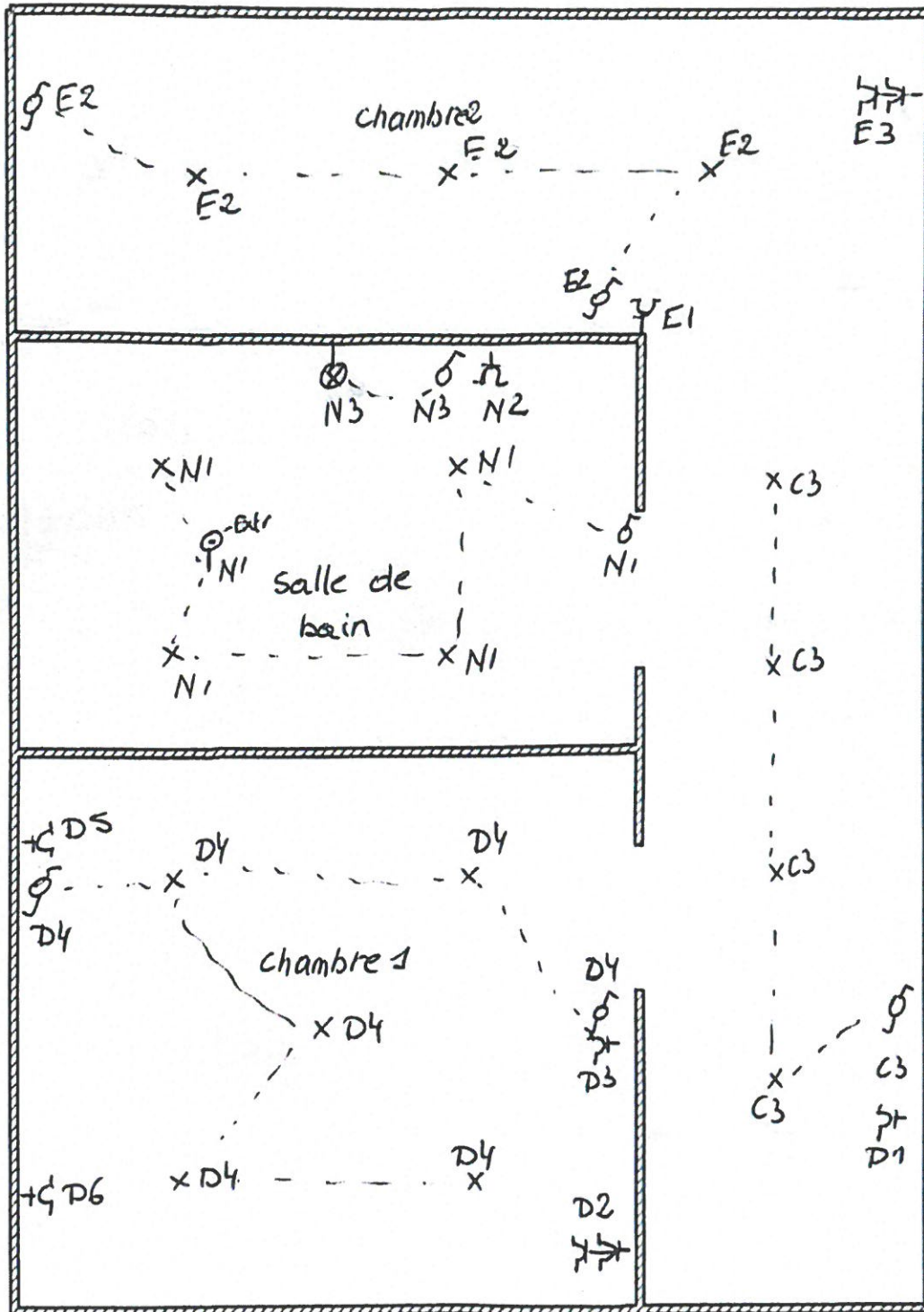

TD

A Prises living

B Prises cuisine

C Eclairage rez/hall nuit

D Chambre 1

E Chambre 2

G Hotte/Frigo

H Four

I Chaudière

J Taque

K Lave-vaisselle

L Machine à laver

M Séchoir

N Salle de bain