



SIEGE DE BRUXELLES  
Boulevard Clovis 15  
1000 Bruxelles  
Tél. 02 230 81 82  
Fax 02 230 80 08

SIEGE D'ANVERS  
Van der Sweepstraat 3 bus 44  
2000 Antwerpen  
Tél. 03 216 28 90  
Fax 03 238 86 65

Bureau régional :

Siège

EAN :

Ref. :

Index :

Compteur n° 45953473

V. ref. :

N. ref. :

RAPPORT N° : 279/110218/01

# **PROCES-VERBAL DE CONTROLE D'UNE INSTALLATION ELECTRIQUE BASSE TENSION**

ADRESSE DE L'INSTALLATION : Rue de la Libération 6  
4100 Denain

PROPRIETAIRE : La maison Bénédicte

Adresse : place des Déniciens 11 4100 Denain

DEMANDEUR : I. DEJ

Adresse : I. DEJ

INSTALLATEUR :

Adresse :

TVA ou CI :

Date du contrôle : 18/02/2011 Type de contrôle : examen de conformité - visite de contrôle suivant :

(RGIE art. 270) (RGIE art. 271) (RGIE art. 276) (RGIE art. 276bis) (A.R. 2.6.2008) (RGPT art. 262) (R.T. art. 231) (Prescriptions distributeur)

Type d'installation : Nouvelle - Extension - Modification - Temporaire - Renforcement - vente d'habitation ; Type locaux : BT MAISON

Début travaux : Fondations avant - après 1.10.81 - Installation électrique avant - après 1.10.81 - 1.1.83 RGIE art. 86

Raccordement : Tension 230 V Protection raccordement 50 A

Câble aliment, tableau, princ. : 4 X 10 mm<sup>2</sup> Inter.gén. : type 63 A 300 MA

Type électrode de terre : boucle - barres - piquets - conducteur horizontal Schéma : TT

Nombre de tableaux : 1 ; Nombre de circuits term. : 13 ; RA : 18 Ohm ; RI tot 740 MOhm

Facteurs d'influences externes :

DESCRIPTION : Voir schéma en annexe

CONTROLES effectués : voir verso

INFRACTIONS CONSTATÉES ET/OU NOTES : NEANT

## **PROCES-VERBAL DE CONFORMITE**

Vu le :

le responsable du distributeur

nom :

signature :

DEVOIRS du PROPRIETAIRE, GESTIONNAIRE ou LOCATAIRE : voir verso.

CONCLUSION : 1. L'installation est conforme. Les bornes d'entrées du DPCDR général sont scellées et les schémas unifilaires et de situation ont été visés. L'installation doit être vérifiée avant le 18/02/2011 (art. 271 RGIE) ainsi qu'avant mise en service après modification ou extension importante exécutée avant cette date.

2. L'installation n'est pas conforme.

3. L'installation peut être maintenue en service pour autant qu'il soit remédié sans retard aux infractions mentionnées et pour autant que les mesures nécessaires soient prises pour que l'installation ne présente pas de danger pour les personnes et les biens. L'installation n'est pas conforme. L'installation doit être vérifiée par le (même) organisme avant le :

L'AGENT VISITEUR : 279 BREUENS  
n° + nom + signature

Le directeur,

L'examen s'opère selon l'instruction de travail 10le006 ou 10le008 sur base des prescriptions indiquées ci-haut.

### CONTROLES EFFECTUES

Lors de visite de contrôle d'installations domestiques selon l'article 271.

- a) le contrôle de l'exécution de l'installation électrique conformément aux schémas
  - b) le contrôle de l'état (fixations, détérioration, ...) du matériel électrique d'installation fixe, tout particulièrement en ce qui concerne les interrupteurs, les socles de prise de courant, les raccordements dans les tableaux de répartition,...
  - c) le contrôle des mesures de protection contre les chocs électriques par contacts directs et indirects
  - d) le contrôle du fonctionnement des dispositifs de protection à courant différentiel résiduel via leur propre bouton de test
  - e) le contrôle des boucles de défaut et du raccordement correct des dispositifs de protection à courant différentiel résiduel via la création d'un courant de défaut de minimum 2,5 fois la sensibilité de l'appareil
  - f) le contrôle de la continuité des connexions équipotentielles (principale et supplémentaire) et des conducteurs de protection des socles de prises de courant et des appareils de classe 1 à poste fixe, installé à poste fixe ou mobile à poste fixe,
  - g) le contrôle visuel du matériel à poste fixe ou à poste fixe pouvant présenter des dangers pour les personnes et des biens
  - h) le contrôle visuel du matériel mobile pouvant présenter des dangers pour les personnes et des biens
- Sauf infractions, l'adéquation entre dispositifs de protection contre les surintensités installés et les sections des circuits respectifs qu'ils protègent est certifiée.

### DEVOIRS DU PROPRIETAIRE, GESTIONNAIRE OU LOCATAIRE

- a) il y a obligation de conserver le procès-verbal de contrôle dans le dossier de l'installation électrique ;
- b) il y a obligation de renseigner dans le dossier toute modification intervenue dans l'installation électrique ;
- c) il y a obligation d'aviser immédiatement le Service Public Fédéral ayant l'Energie dans ses attributions, de tout accident survenu aux personnes et dû, directement ou indirectement, à la présence d'électricité ;
- d) Il y a obligation, lorsque des infractions ont été constatées lors de la visite de contrôle, de faire effectuer une nouvelle visite de contrôle par le même organisme agréé afin de vérifier la disparition des infractions au terme du délai de un an. Dans le cas où, lors de cette seconde visite, des infractions subsistent, l'organisme agréé se doit d'envoyer une copie du procès-verbal de visite de contrôle à la Direction générale de l'Energie préposée à la haute surveillance des installations électriques domestiques.

Significations des notes: concerne des défauts qui n'ont pas d'influence sur la conclusion, des constatations qui ne relèvent pas de l'examen, mais qui peuvent menacer la sécurité, des données d'organisation.

#### REGIONALE KANTOREN

##### ZETEL BRUSSEL :

Clovislaan 15 - 1000 BRUSSEL  
Tél. 02 230 81 82 - Fax 02 230 80 08  
E-mail : [btv.brussel@btvcontrol.be](mailto:btv.brussel@btvcontrol.be)

##### ZETEL ANTWERPEN :

Van der Sweepstraat 3 bus 44 - 2000 ANTWERPEN  
Tél. 03 216 28 90 - Fax 03 238 86 65  
E-mail : [btv.antwerpen@btvcontrol.be](mailto:btv.antwerpen@btvcontrol.be)

#### REGIONALE KANTOREN :

- **Sector Limburg :**  
3583 PAAL, Sint Janstraat 57      Tél. 011 42 18 34 - Fax 011 45 44 83  
E-mail : [btv.limburg@btvcontrol.be](mailto:btv.limburg@btvcontrol.be)
- **Sector Noord-West-Vlaanderen :**  
8840 STADEN, Sint Jansstraat 41 1/1      Tél. 051 70 25 48 - Fax 051 70 54 46  
E-mail : [btv.nwestvlaanderen@btvcontrol.be](mailto:btv.nwestvlaanderen@btvcontrol.be)
- **Sector Oost-Vlaanderen :**  
9090 MELLE, Brusselsesteenweg 326      Tél. 09 252 45 45 - Fax 09 252 50 50  
E-mail : [btv.oostvlaanderen@btvcontrol.be](mailto:btv.oostvlaanderen@btvcontrol.be)
- **Sector Brabant / Arr. Leuven :**  
3200 GELRODE (Aarschot), Leuvensesteenweg 383 bus 1  
Tél. 016 63 47 45 - Fax 016 63 12 21  
E-mail : [btv.vlaamsbrabant@btvcontrol.be](mailto:btv.vlaamsbrabant@btvcontrol.be)
- **Sector Zuid-West-Vlaanderen :**  
8530 HARELBEKE, Jan Breydelstraat 98  
Tél. 056 70 54 05 - Fax 056 70 54 22  
E-mail : [btv.zwestvlaanderen@btvcontrol.be](mailto:btv.zwestvlaanderen@btvcontrol.be)

#### BUREAUX REGIONAUX

##### SIEGE DE BRUXELLES :

Blvd. Clovis 15 - 1000 BRUXELLES  
Tél. 02 230 81 82 - Fax 02 230 80 08  
E-mail : [btv.brussel@btvcontrol.be](mailto:btv.brussel@btvcontrol.be)

##### SIEGE D'ANVERS :

Van der Sweepstraat 3 bus 44 - 2000 ANTWERPEN  
Tél. 03 216 28 90 - Fax 03 238 86 65  
E-mail : [btv.antwerpen@btvcontrol.be](mailto:btv.antwerpen@btvcontrol.be)

#### BUREAUX REGIONAUX :

- **Secteur de Liège :**  
4000 LIEGE, Rue Julien d'Andrimont 1 bte 2  
Tél. 04 253 19 72 - Fax 04 225 01 58  
E-mail : [btv.liege@btvcontrol.be](mailto:btv.liege@btvcontrol.be)
- **Secteur de Namur et Luxembourg :**  
5590 CINEY, Avenue du Sainfoin 25  
Tél. 083 21 35 27 - Fax 083 21 45 17  
E-mail : [btv.namur@btvcontrol.be](mailto:btv.namur@btvcontrol.be)
- **Secteur de Hainaut :**  
7130 BINCHE, Place E. Derbaix 16      Tél. 064 33 64 55 - Fax 064 33 05 08  
E-mail : [btv.hainaut@btvcontrol.be](mailto:btv.hainaut@btvcontrol.be)
- **Secteur de Brabant Wallon :**  
1360 PERWEZ, Av. Wilmar 129 bte 1      Tél. 081 65 84 59 - Fax 081 65 84 78  
E-mail : [btv.brabantwallon@btvcontrol.be](mailto:btv.brabantwallon@btvcontrol.be)

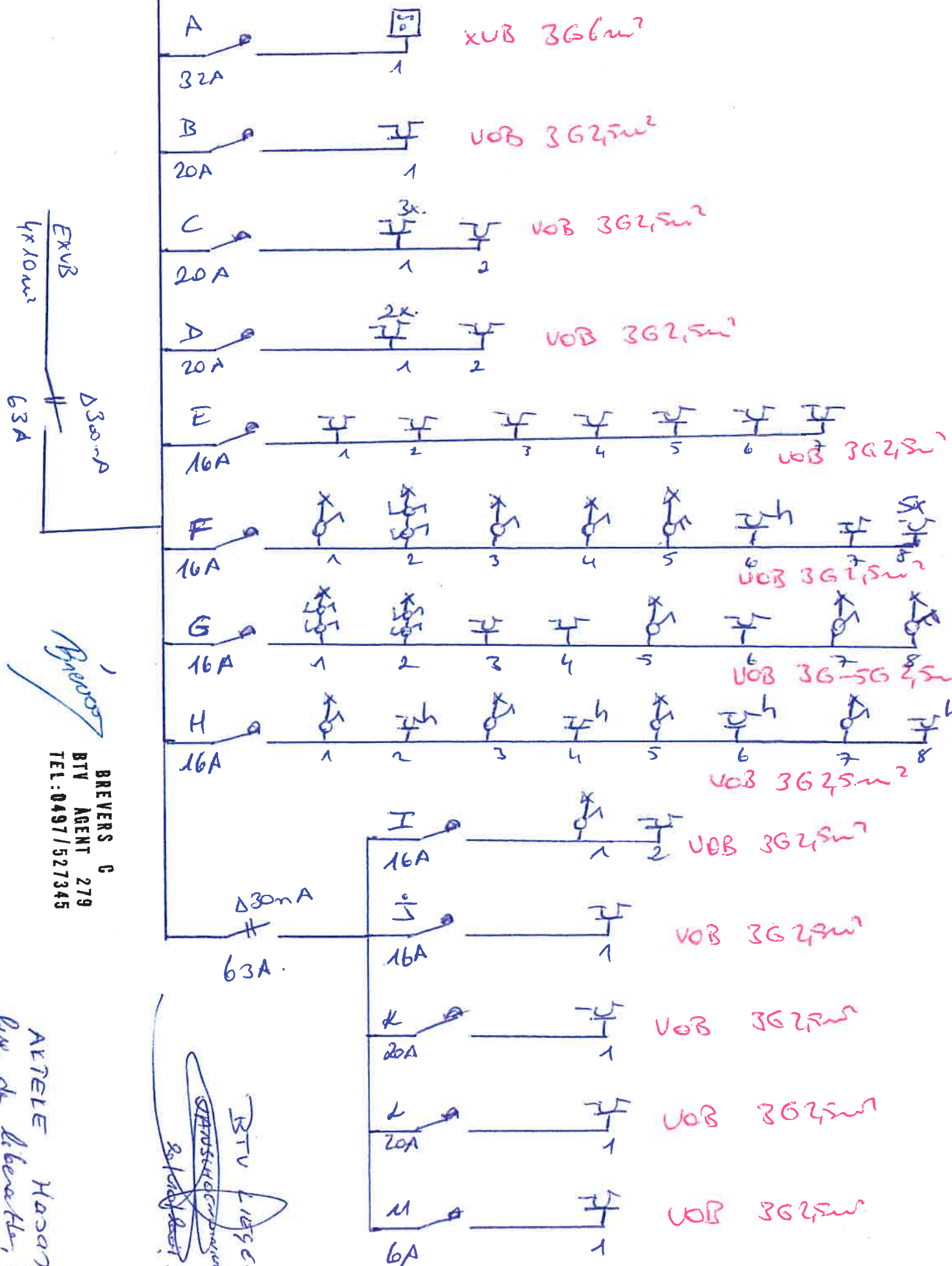

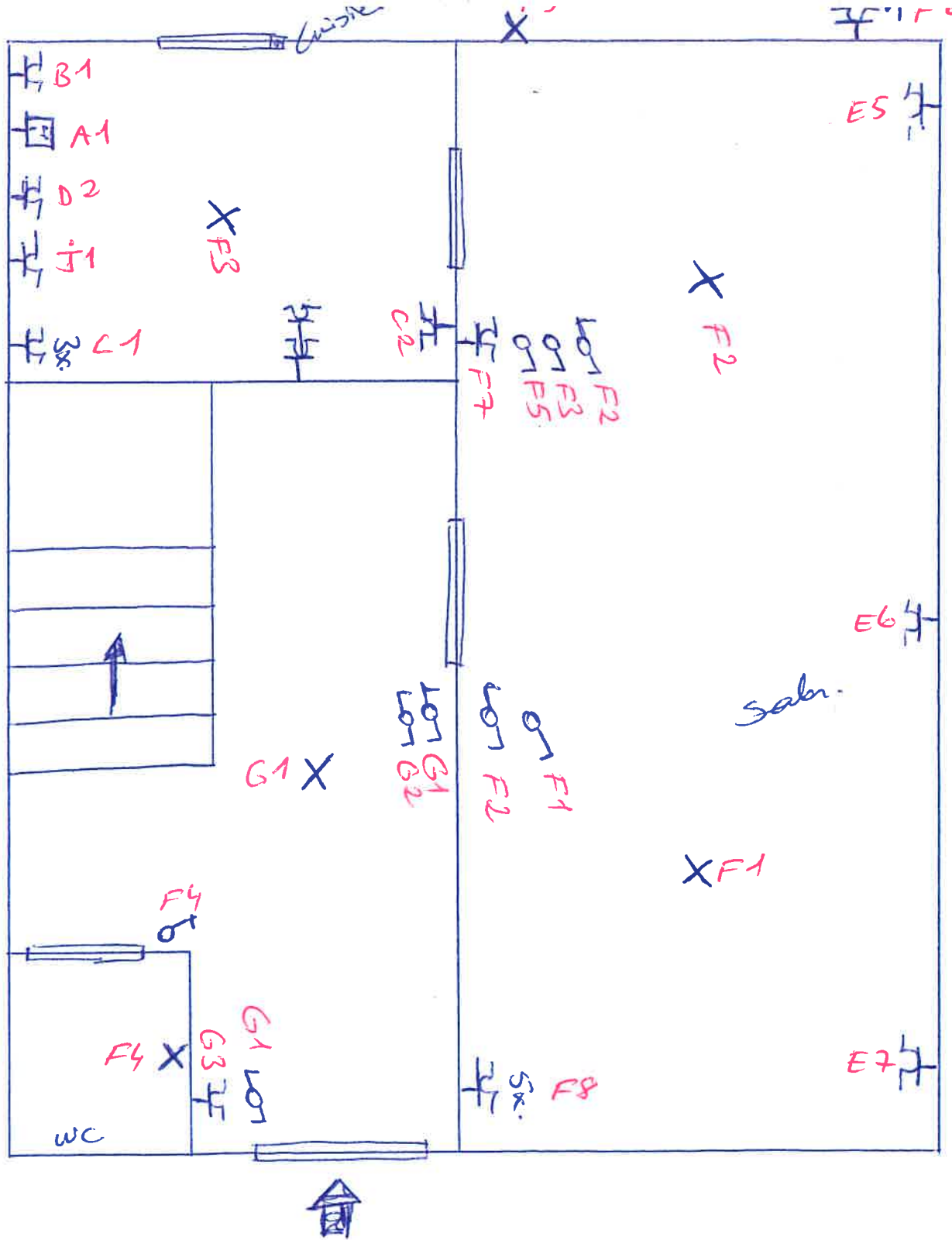

*[Handwritten signature]*

*Brevers*

BREVERS C  
BTV AGENT 279  
TEL: 0497/527345

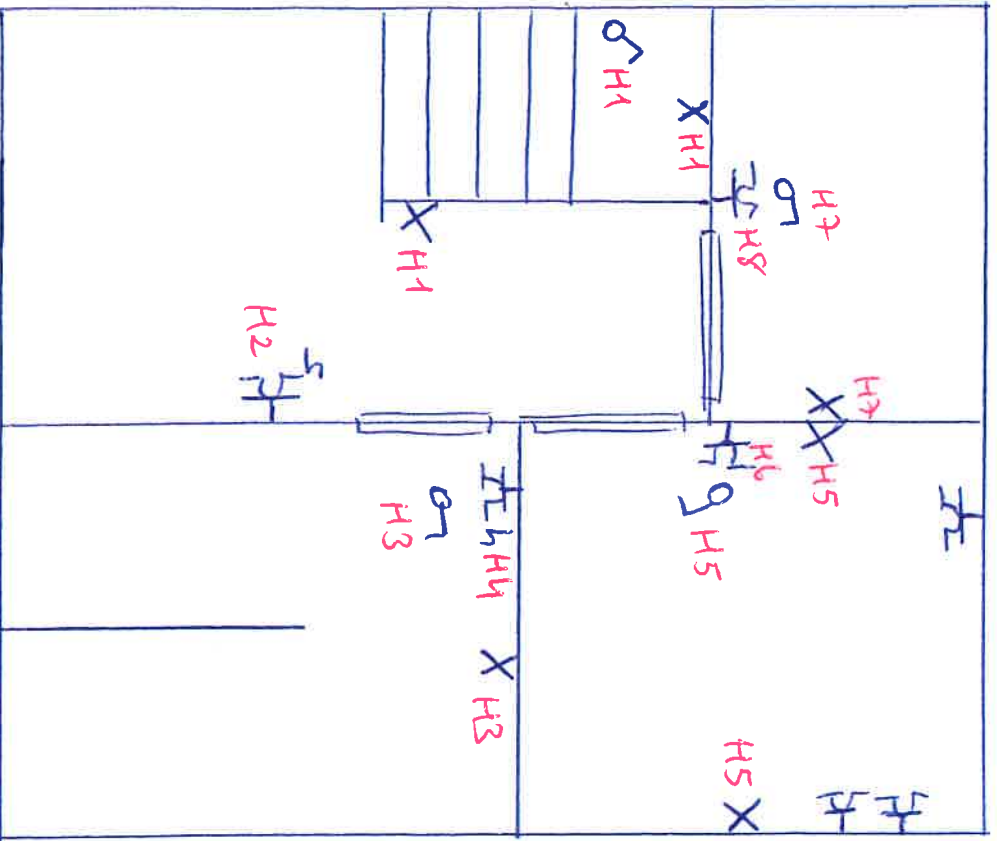

Caves.

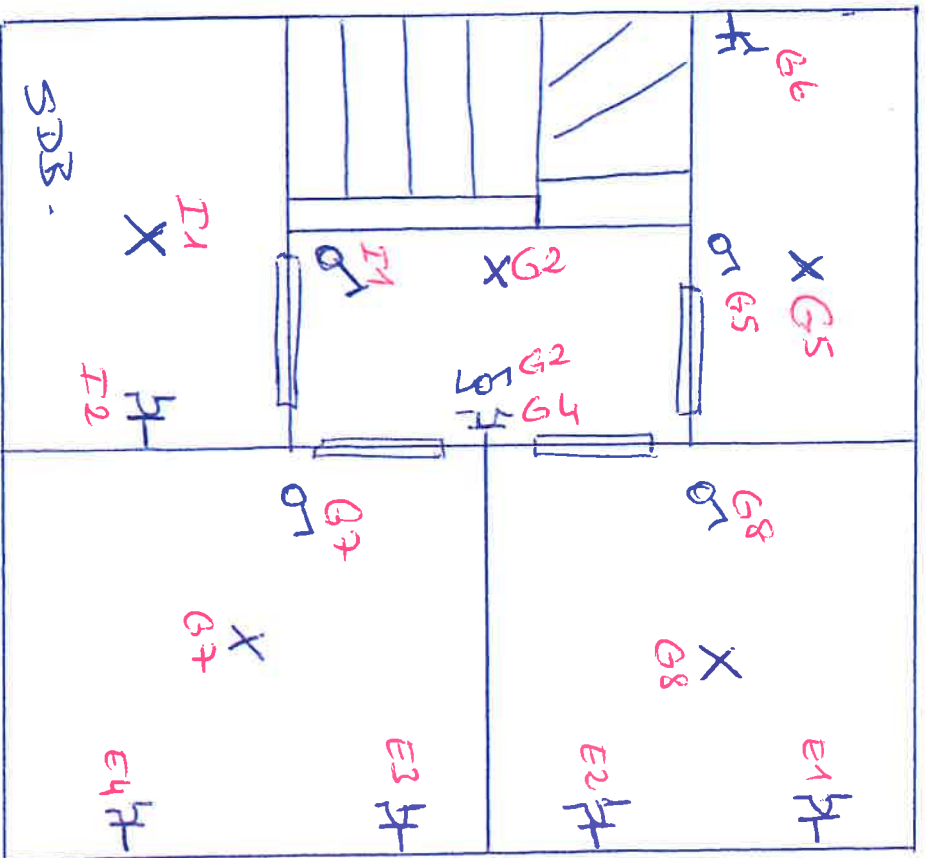

1. étage.

BREVERS G  
RTY AGENT 279  
TEL: 0497/527345



## **1. DIFFERENTIEL GENERAL**

- A. Prise cuisinière
- B. Prise four
- C. Prises cuisine
- D. Prises cuisine
- E. Prises salon et chambres
- F. Prises et éclairage salon, jardin  
Eclairages salle à manger, cuisine, WC
- G. Prises et éclairages hall d'entrée, cages d'escaliers, chambres
- H. Prises et éclairages caves

## **2. DIFFERENTIEL SALLE D'EAU**

- I. Salle de bains
- J. Lave vaisselle
- K. Machine à laver
- L. Séchoir
- M. Chaudière



BREVERS C  
BTV AGENT 279  
TEL: 0497/527345

