

## Rapport de contrôle d'installations électriques à basse et à très basse tension

### EXEMPLAIRE ORIGINAL

RÉF. 95/2025/98244/D01:1

**DATE DU CONTRÔLE** 19/03/2025 (15:45 - 16:20) **AGENT VISITEUR** Youri Saweryniuk  
**ADRESSE DU CONTRÔLE** Rue Dufrane-Friart 23 - 7080 Frameries **TYPE DE CONTRÔLE** Visite de contrôle (6.5.)

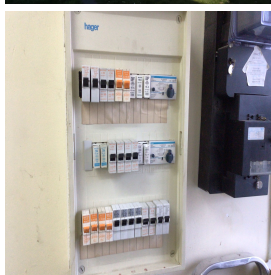

### › DONNÉES GÉNÉRALES

Adresse de l'installation	Rue Dufrane-Friart 23 - 7080 Frameries
Type de locaux	Unité d'habitation (maison)
Objet du contrôle	Demande dans le cadre d'une vente
Propriétaire	Nancy Vantassel
Responsable des travaux	non communiqué
Dérogations applicables/appliquées	Installations électriques domestiques ancien RGIE (8.2.2.)

### › DONNÉES DU RACCORDEMENT

Gestionnaire du réseau de distribution (GRD)	ORES ASSETS
Code EAN	non communiqué
Numéro du compteur	64486048
Index jour/nuit	241537,1/
Type de coupure générale	Teco
Câble compteur - tableau	VFVB 4 x 10 mm <sup>2</sup>
Tension nominale de service	3x230V - AC
Courant nominal de la protection de branchement	35A

### › CONTRÔLE

**Conformité schéma(s) unifilaire(s) et plan(s) de position** Pas OK | **Nombre de tableaux** 2 | **Nombre de circuits** 14+1

Description tableau(x) voir plan(s) dans annexe(s)

Les fondations datent	D'avant le 1/10/1981	Dispositif différentiel de tête	ID - 40A - 300mA - type A - test OK
Type d'électrode de terre	Piquets	Dispositif différentiel supplémentaire	ID - 40A - 30mA - type A - test OK
Résistance de dispersion de la prise de terre (Ω)	Pas mesurable	Fixation/Etat/Détérioration matériel	Pas OK
Conformité des liaisons équipotentielles et des PE	Pas OK	Contrôle visuel appareils fixes et/ou mobiles	Pas OK
Test de continuité	Pas concluant	Protection contre les contacts directs	Pas OK
Contrôle boucle de défaut	Pas concluant	Résistance générale d'isolement (MΩ)	pas mesurable
Protection contre les contacts indirects	Pas OK	Adéquation DPCDR – prise de terre	Pas OK
		Adéquation protections surintensités – sections	Pas OK

Le ou les socles de prise en défaut sont localisés dans la cuisine - la véranda - le WC - hall de nuit

## CONCLUSION : NON CONFORME



A la date du 19/03/2025, l'installation électrique de Rue Dufrane-Friart 23 - 7080 Frameries n'est pas conforme aux prescriptions du Livre 1 de l'arrêté royal du 8 septembre 2019 établissant le Livre 1 sur les installations électriques à basse tension et à très basse tension.

Le contrôle réalisé par Certinergie a porté sur les parties visibles de l'installation et normalement accessibles.

Les travaux nécessaires pour faire disparaître les infractions constatées pendant la visite de contrôle, doivent être exécutées sans retard et toutes mesures adéquates doivent être prises pour qu'en cas de maintien en service de l'installation, les infractions ne constituent pas un danger pour les personnes.

Une nouvelle visite de contrôle est à exécuter pour constater la disparition des infractions par le même organisme au plus tard avant le 19/03/2026.

Signature de l'agent

## Rapport de contrôle d'installations électriques à basse et à très basse tension

EXEMPLAIRE ORIGINAL

RÉF. 95/2025/98244/D01:1

### LISTE DES INFRACTIONS

- La résistance de dispersion de la prise de terre n'a pas pu être mesurée car le sectionneur de terre n'était pas accessible, était cassé ou absent ou n'a pas pu être ouvert (écroux oxydés ou autre). - 5.4.3.5.;5.1.5.
- Du câble VTLB et/ou du câble "côte à côte" n'est pas employé et/ou posé comme il est permis. - 5.2
- Le contrôle visuel du matériel fixe ou à poste fixe ou mobile pouvant présenter des dangers pour les personnes et des biens n'est pas concluant. - 6.5.7.2.
- L'indice de protection contre les contacts directs des luminaires, socles de prises et/ou interrupteurs n'est pas suffisant - il faut placer des globes, des caches, des couvercles adaptés. - 4.2.2
- Un/des cordons prolongateurs/multiprises sont installés en pose fixe. - 5.3.4.7.
- Il faut revoir l'introduction des conducteurs dans le matériel électrique. - 4.2;5.3.4.2
- Les boîtes de dérivation ne sont pas fermées - protection contre les contacts directs pas assurée. - 5.2.6.1
- Il n'y a pas/plus de porte au tableau. - 5.3.5.1.
- Les schémas unifilaires et/ou plans de position ne sont pas présents. - 3.1.2;6.4.6;6.5.7;9.1.2.
- Le contrôle d'une/des boucles de défaut n'est pas concluant. - 6.4.6.4;6.5.7.2.
- Raccordements et assemblage, les connexions ou dérivations des câbles ne sont pas effectués en conformité avec les règles de l'art, elles doivent être réalisées dans des boîtes de dérivation, des tableaux, aux bornes des interrupteurs ou des prises de courant ou dans les appareils d'éclairage. Les boîtes d'encastrement des prises et interrupteurs doivent être suffisamment larges pour y réaliser facilement les connexions. - 5.2.6.1
- Interrupteur(s) et/ou socle(s) de prise et/ou boîte(s) de dérivation ne sont pas fixés correctement. - 1.4.
- L'interdiction de supprimer, d'altérer ou de détruire la protection contre les chocs électriques par contacts directs ou indirects, ou tout système de protection de l'installation électrique, n'est pas respectée. - 9.5.
- Des contacts de terre de socles de prise de courant ne sont pas reliés au conducteur de protection de la canalisation électrique. - 6.4.6.4.;6.5.7.2.
- La continuité du PE vers les contacts de terre des socles de prise et/ou vers des appareils de classe 1 à poste fixe et/ou des liaisons équipotentielles (principales, supplémentaires) n'est pas réalisée. - 6.4.6.4.;6.5.7.2.
- Des canalisations électriques, en pose à l'air libre et/ou en montage apparent, ne sont pas fixées correctement. - 5.2.
- Les liaisons équipotentielles supplémentaires dans la salle de bain pour toutes les parties métalliques simultanément accessibles et les conducteurs de protection de tous les appareils et machines électriques ne sont pas réalisées. - 4.2.3.2.;5.4.4.2.;7.1.4.4.;8.2.1.
- La tension d'alimentation n'est pas indiquée clairement de manière apparente sur chaque tableau de répartition et de manœuvre. - 3.1.3.3.a
- Les tableaux de répartition ne sont pas accessibles ou démontables. - 5.3.5.1.
- Les bases de fusibles/disjoncteurs à broches ne sont pas équipées d'éléments de calibrage. - 5.3.5.5.

### REMARQUES

- Nous ne pouvons pas exclure qu'au dépôt des schémas il puisse y avoir d'autres infractions.
- Les schémas unifilaires et plans de position doivent renseigner l'adresse de l'installation, les coordonnées du responsable des travaux et du propriétaire. Ces derniers devront signer et dater ces schémas.
- L'habitation étant meublée et les plans n'ayant pas été fournis, il se peut que tout n'a pu être vérifié.
- Les connexions et/ou dérivations sont à réaliser dans des boîtes prévues à cet effet.
- Les plans et schémas seront à adapter en fonction des travaux de mise en conformité qui seront réalisés.
- La prise de terre n'a pu être mesurée, elle sera à vérifier lors du prochain contrôle.
- L'appareillage électrique fixe ou à poste fixe suivant n'est pas présent - machine à laver/ sèche-linge
- Lors d'une rénovation de l'installation électrique, les dérogations pourraient ne plus être appliquées.

### Rappel sur les prescriptions réglementaires :

Le propriétaire, le gestionnaire ou l'exploitant de l'installation électrique est tenu :

- d'en assurer ou d'en faire assurer l'entretien ;
- de prendre toutes mesures adéquates pour que les dispositions du Livre 1 de l'arrêté royal du 8 septembre 2019 établissant le Livre 1 sur les installations électriques à basse tension et à très basse tension soient en tout temps observés ;
- de conserver les documents, en ce compris le ou les rapports de contrôle, de l'installation électrique dans un dossier, de le tenir à disposition de toute personne qui peut le consulter et de mettre à disposition une copie de ce dossier à tout éventuel locataire ;
- de transmettre le dossier de l'installation électrique au nouveau propriétaire, gestionnaire ou exploitant ;
- d'aviser immédiatement le fonctionnaire préposé à la surveillance du Service Public Fédéral ayant l'Energie dans ses attributions de tout accident survenu aux personnes et du, directement ou indirectement, à la présence d'installations électriques ;
- de renseigner dans le dossier de l'installation électrique toute modification ou extension non importante survenue sur l'installation électrique ;
- de laisser réaliser par un organisme agréé un contrôle de conformité avant la mise en usage sur toute modification ou extension importante survenue sur l'installation électrique.
- si des infractions ont été constatées lors de la visite de contrôle, de faire effectuer une nouvelle visite de contrôle par le même organisme agréé afin de vérifier la disparition des infractions au terme du délai de un an. Dans le cas où, lors de cette seconde visite, des infractions subsistent, l'organisme agréé se doit d'envoyer une copie du rapport de visite de contrôle à la Direction générale de l'Energie préposée à la haute surveillance des installations électriques domestiques.



# Rapport de contrôle d'installations électriques à basse et à très basse tension

EXEMPLAIRE ORIGINAL

**RÉF. 95/2025/98244/D01:1**

## › ANNEXES

### Schéma(s) unifilaire(s) de l'installation

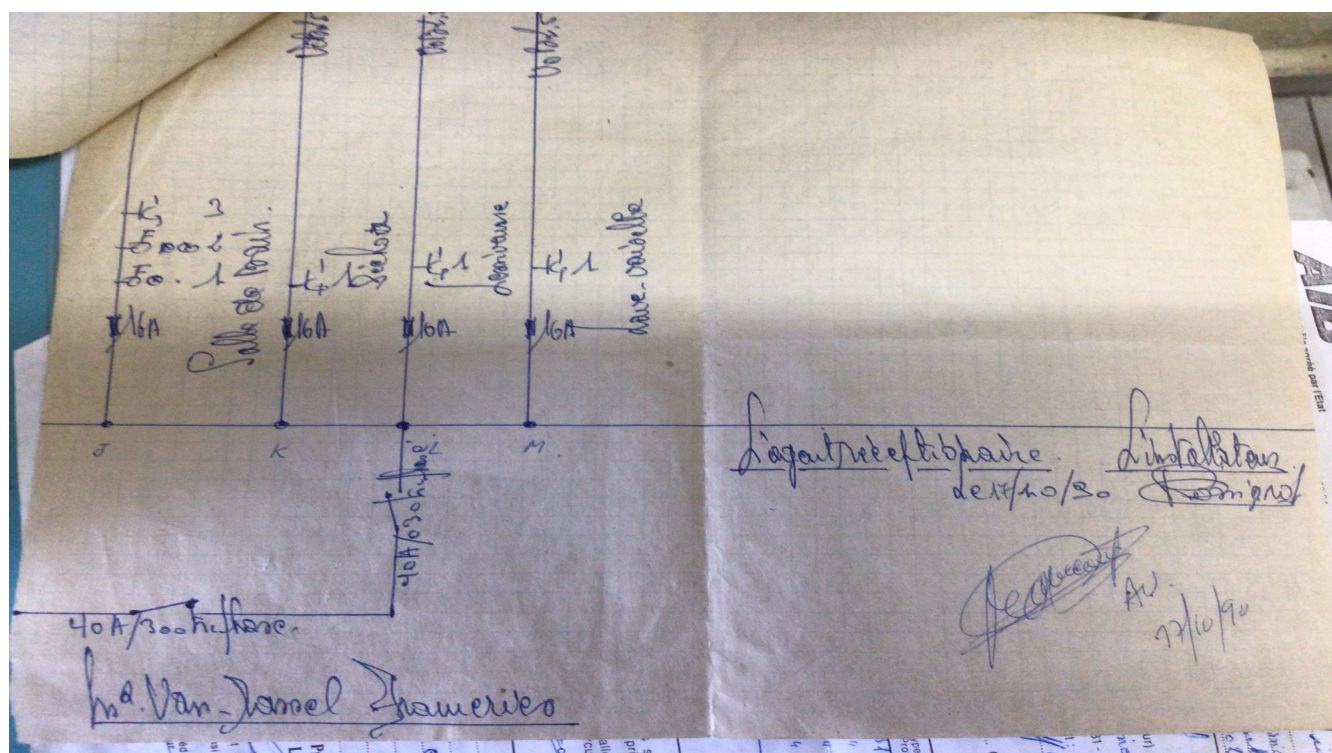
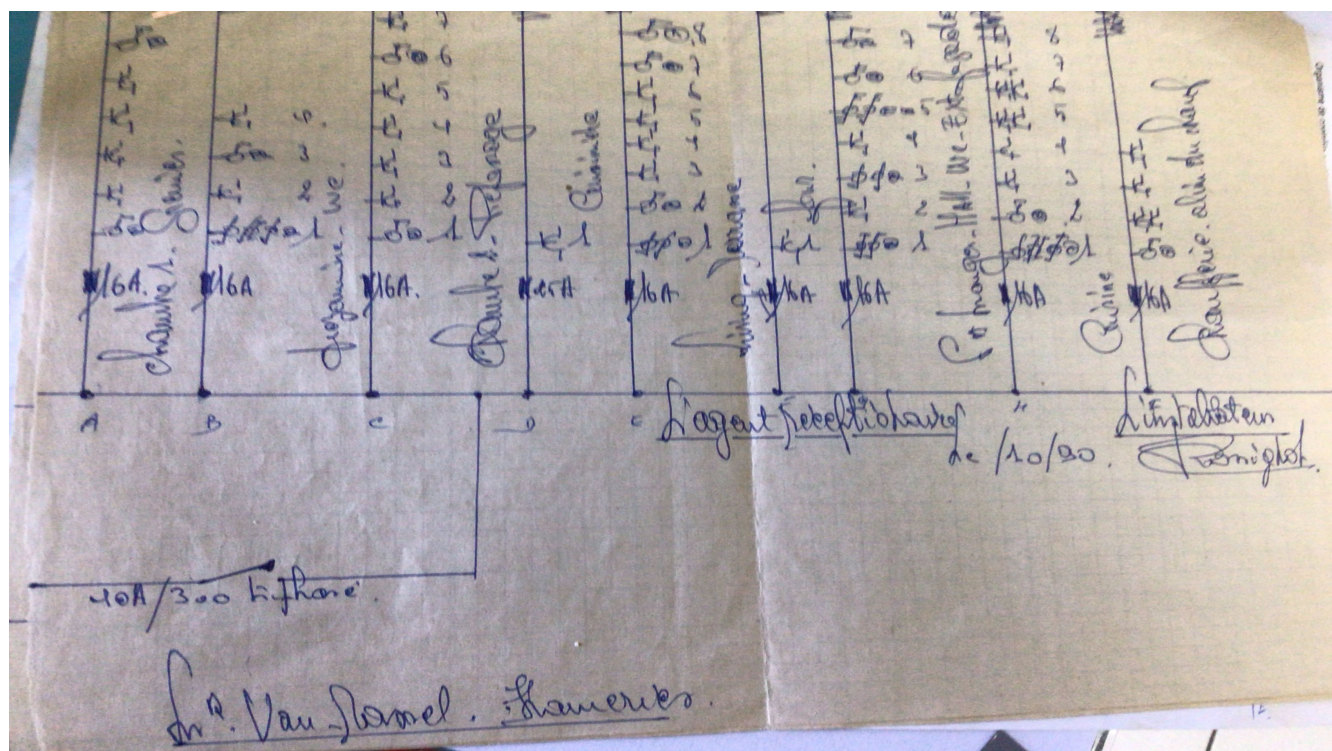



# Rapport de contrôle d'installations électriques à basse et à très basse tension

**EXEMPLAIRE ORIGINAL**

**RÉF. 95/2025/98244/D01:1**

## › ANNEXES

Autre(s)

AIB

Organisme de contrôle agréé par l'Etat

Association sans but lucratif  
☐ 1180 Giverts, Hulsstater S.  
C/O J. B. Willems, Av. A. Driant 27-29  
3830 Char. Bekegem Industri 4<sup>me</sup> rue  
☐ 9830 Gent, Bekegem Industri 4<sup>me</sup> rue  
☐ 3500 Hasselt, Leopoldine, Bo. la 1B  
☐ 4000 Lige, Luxembourg, Bo. la 1B  
Télax 23 166 - Téléfax 02 673 85 69

03 541 20 04  
02 674 51 11  
071 334 49 00  
0911 22 65 51  
0811 22 65 61  
041 723 82 20

Membre n°

RAPPORT N° C13/1416

PROCESS-VERBAL DE CONTROLÉ D'UNE  
INSTALLATION ELECTRIQUE BASSE TENSION

ADRESSE DE L'INSTALLATION : Rue Du Parc  
Jansel 23, Hommes 1480  
PROPRIETAIRE : M. VAN THIEL Yvan  
Adresse : Rue Du Parc, 23, Hommes 1480  
DEMANDEUR : Jansel

DISTRIBUTEUR : Jansel  
Ref. : Complexe n° pas passif  
Index :

Installateur : Desmet A  
Adresse : Bel Deurne 14 9104  
TVA n° : C13 06 672

Date du contrôle :

20/10/17

Type de contrôle : Examen de conformité - visite de contrôle suivant :

(RGIE art. 27b) (RGIE art. 27f) (RGRT art. 282) (RT art. 231) (Prescriptions distributeur)

Type d'installation (Nouvelle - Extension - Modification - Temporaire) : Nouvelle

Début travaux : Fondations - Travail - Installation électrique - 11.08.1 - 11.08.1

Recapitulé : Tension 230V V

Câble aliment. tableau princ. : 2x16 x 40 mm2

Type électrode de terre : boucle - barres - conducteur horizontal

Nombre de tableaux : 1 - Nombre de circuits term. : 149 - Ohm. RI tot. : 16 Mohm

DESCRIPTION :

L	C	Type + Cal.	Type appareil	Ri
(A)	(A)	(A)	(A)	(A)
A	B	1180 Giverts	1180 Giverts	1180 Giverts
B	C	" "	" "	" "
C	D	" "	" "	" "
D	E	" "	" "	" "
E	F	" "	" "	" "
F	G	" "	" "	" "
G	H	" "	" "	" "
H	I	" "	" "	" "
I	J	" "	" "	" "

Dispos. prot. courant différentiel (DPCDR)

In (A)	Icc (mA)	Δ In (mA)
100	100	100
100	100	100
100	100	100

- Les DPCDR installés sont adaptés à la valeur de la résistance de dispersion de la prise de terre : voir ci-dessus.
- Les protections installées contre les surintensités sont adaptées aux sections des circuits qu'elles protègent ; voir ci-dessus.
- L'installation respecte toutes les prescriptions relatives à la protection NBV - voir ci-dessus.

Infractions constatées et/ou notes :

AGENCE-SERVICES  
DE BOUSSY-LEZ-TOULON

18 OCT. 1990

J. RANSQUIN  
(065) 77 71 13 ou 15 63 55

Pr. Directeur général  
Inspecteur principal

DEVOIRS DU PROPRIETAIRE, GESTIONNAIRE OU LOCATAIRE : voir esc.

CONCLUSIONS : L'installation est conforme. Le DPCDR est en place et vérifié.  
L'installation est conforme à la réglementation en vigueur.  
L'installation est conforme à la réglementation en vigueur.  
L'installation est conforme à la réglementation en vigueur.





## Rapport de contrôle d'installations électriques à basse et à très basse tension

EXEMPLAIRE ORIGINAL

RÉF. 95/2025/98244/D01:1

### › ANNEXES

Autre(s)





## Rapport de contrôle d'installations électriques à basse et à très basse tension

EXEMPLAIRE ORIGINAL

RÉF. 95/2025/98244/D01:1

### › ANNEXES

Autre(s)





## Rapport de contrôle d'installations électriques à basse et à très basse tension

EXEMPLAIRE ORIGINAL

RÉF. 95/2025/98244/D01:1

### › ANNEXES

Autre(s)





## Rapport de contrôle d'installations électriques à basse et à très basse tension

EXEMPLAIRE ORIGINAL

RÉF. 95/2025/98244/D01:1

### › ANNEXES

Autre(s)





## Rapport de contrôle d'installations électriques à basse et à très basse tension

EXEMPLAIRE ORIGINAL

RÉF. 95/2025/98244/D01:1

### › ANNEXES

Autre(s)

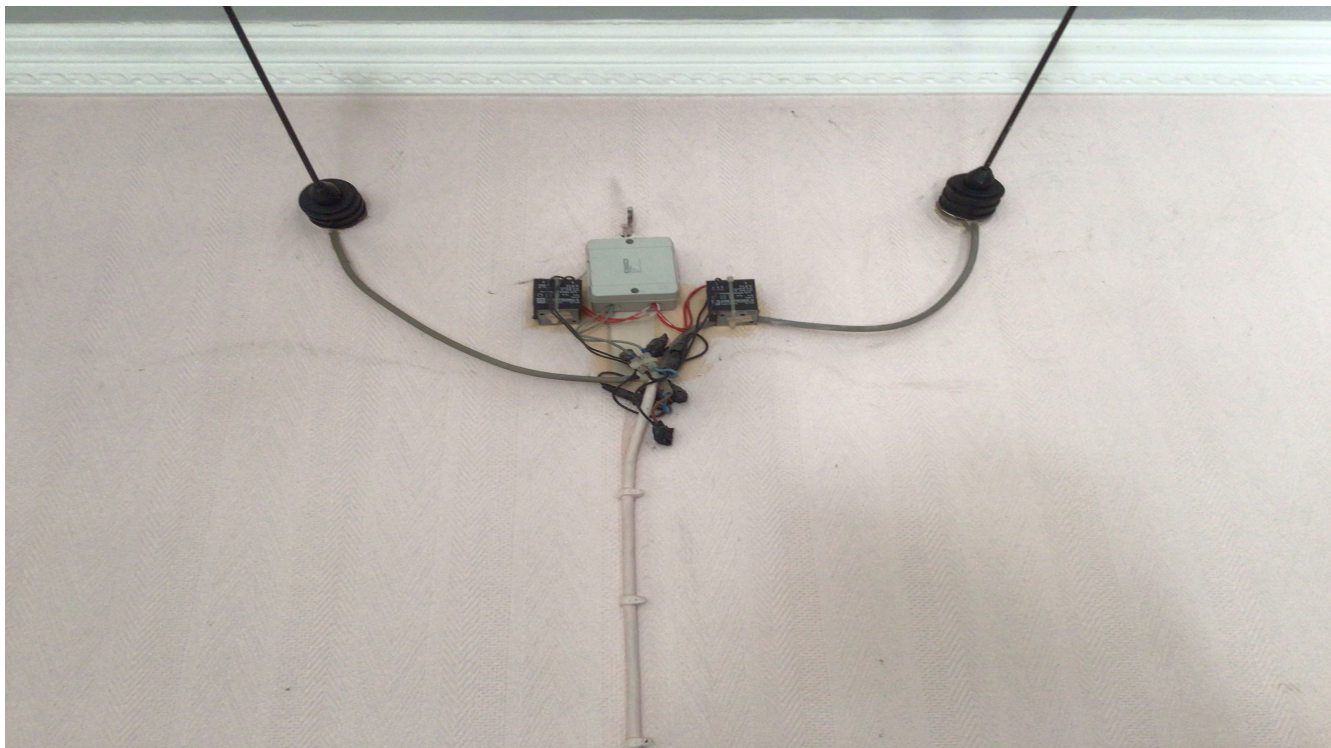



## Rapport de contrôle d'installations électriques à basse et à très basse tension

EXEMPLAIRE ORIGINAL

RÉF. 95/2025/98244/D01:1

### › ANNEXES

Autre(s)





## Rapport de contrôle d'installations électriques à basse et à très basse tension

EXEMPLAIRE ORIGINAL

RÉF. 95/2025/98244/D01:1

### › ANNEXES

Autre(s)





## Rapport de contrôle d'installations électriques à basse et à très basse tension

EXEMPLAIRE ORIGINAL

RÉF. 95/2025/98244/D01:1

### › ANNEXES

Autre(s)





## Rapport de contrôle d'installations électriques à basse et à très basse tension

EXEMPLAIRE ORIGINAL

RÉF. 95/2025/98244/D01:1

### › ANNEXES

Autre(s)





## Rapport de contrôle d'installations électriques à basse et à très basse tension

EXEMPLAIRE ORIGINAL

RÉF. 95/2025/98244/D01:1

› ANNEXES

Autre(s)

