

## Keuringsverslag van een elektrische laagspanning- en zeer lage spanningsinstallatie

### CONFORM

**Datum keuring:** 28/04/2022

**Inspecteur:** Nicky Peypops

**Mentor:**

**Installateur:** -

**ID-label:**

B.T.W. nr.:-

**Klantreferentie:**

Merk en type meettoestel: metrel  
ET61557

Serienummer: 19481232

#### Plaats van het onderzoek

Straatnaam Mechelsesteenweg  
Huisnummer 21  
Busnummer  
Postcode 1933  
Gemeente Zaventem Sterrebeek  
Land België

#### Eigenaar

Naam -  
Straatnaam Mechelsesteenweg  
Huisnummer 231  
Busnummer  
Postcode 1933  
Gemeente Sterrebeek  
Land België

#### Installateur

Naam -  
BTW nr. -  
Telefoonnummer -  
E-mail -

**Type :** appartement

**EAN :**

**Teller Nr.:** : 1SAG1105002259

Niet meegedeeld

Afbeelding schakel- en verdeelbord:



#### Aard onderzoek:

Netbeheerder: FLUVIUS

Controlebezoek van een huishoudelijke installatie volgens (KB 08/09/2019) - AREI Boek 1- 6.5. en 8.2.2. en 4.2.4.3.

Spanning: 1N400V

Meter / bord verbinding: 10 mm²

Max beveiliging: 40 A

Aantal borden: 1

Aantal kringen: 14

Ri algemeen: 19,80 MΩ

OK



Aardelektrode: Aardingslus

RE: 3,16 Ω

OK

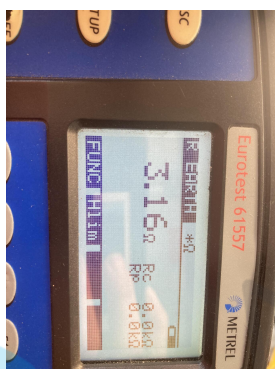

#### DIFFERENTIEELSTROOMINRICHTING

$\Delta I$ (mA)	In (A)	In - andere (A)	I <sub>st</sub>	Type	Beveiligde kringen	Test	x 2,5
30	40		22,5kA2s (3000A)	A		OK	OK
300	40		22,5kA2s (3000A)	A		OK	OK

#### BESCHRIJVING INSTALLATIE

Aantal kringen	Curve	Bescherming IN (A)	(andere)	P	Sectie (mm <sup>2</sup> )
11	C	20		2	2,5
1	C	32		2	4
2	C	16		2	1,5

Visueel nazicht (algemeen) OK

Aansluitingen OK

Equipotentiale verbindingen OK

Continuïteit OK

Directe aanraking OK

schema in bijlage door Aceg vzw NA

Doorsnede geleiders OK

Verlichting / toestellen OK

Indirecte aanraking OK

#### OPMERKINGEN - INBREUKEN - NOTA'S

11.01 Eéndraadschema van de installatie is te voorzien en/of te vervolledigen. (Boek 1 Afdeling 2.12 - 2.13 en 3.1.2 en 9.1.2)

11.02 Situatieschema van de installatie is te voorzien en/of te vervolledigen. (Boek 1 Afdeling 2.12 - 2.13 en 3.1.2 en 9.1.2)

nota/note 27 Het EAN-nummer kon ons niet meegedeeld worden tijdens onze rondgang.

nota/note 3 Het is niet uitgesloten dat bij een nacontrole bijkomende inbreuken worden vastgesteld bij voorleggen schema's.

#### BESLUIT

De elektrische installatie voldoet aan de voorschriften van het KB 08/09/2019 - AREI Boek 1. Het volgende controlebezoek is te voorzien voor 28/4/2047

De nodige maatregelen werden genomen, zodat de ingangsklemmen van de automatische differentieelstroominrichting, geplaatst aan het begin van de installatie, ontoegankelijk zijn gemaakt door verzegeling.

Het (de) eendraadsschema(s) en het (de) situatieplan(nen) werd(en) door het erkend organisme voor gezien getekend.

Deze pdf-versie van het keuringsverslag is de originele versie en mag worden verspreid..

Aantal bijlage(n):

**VRIJGAVE VAN HET KEURINGSVERSLAG**

De inspecteur Nicky Peypops

**163 - Nicky Peypops**  
**Inspector**  
**0471101172**

**Plichten van de eigenaar, beheerder, huurder voor de installatie onderworpen aan het AREI Boek 1 afdeling 9.1.2.**

- Het verslag dient te worden bewaard in het dossier van de elektrische installatie.
- Elke wijziging dient te worden vermeld in het elektrisch dossier.
- Elk ongeval overkomen van personen en te wijten, rechtsreeks of onrechtstreeks, aan de aanwezigheid van de elektrische installatie dient onmiddellijk meegedeeld te worden aan de algemene Directie Energie van de Federale Overheidsdienst Economie.

**Kwaliteit**

- De reproductie van dit document is enkel toegelaten in zijn integrale vorm en enkel met het schriftelijk akkoord van het controleorganisme en de aanvrager.
- De keuring beperkt zich tot de zichtbare en normaal toegankelijke delen van de installatie.

www.aceg.be

02 880 88 90

BE53 0689 0209 2953 - BTW BE0839.866.481

**Stappenplan voor een installatie die conform is:**

Stap 1	Stap 2	Stap 3	Stap 4
Lees dit proces-verbaal zorgvuldig en besteed aandacht aan de eventuele nota's	Als u grote wijzigingen of uitbreidingen aan de installatie aanbrengt, moet u deze laten controleren.	De volgende periodieke keuring is voorzien voor 28/4/2047	ACEG staat tot uw dienst voor alle noodzakelijke keuringen.

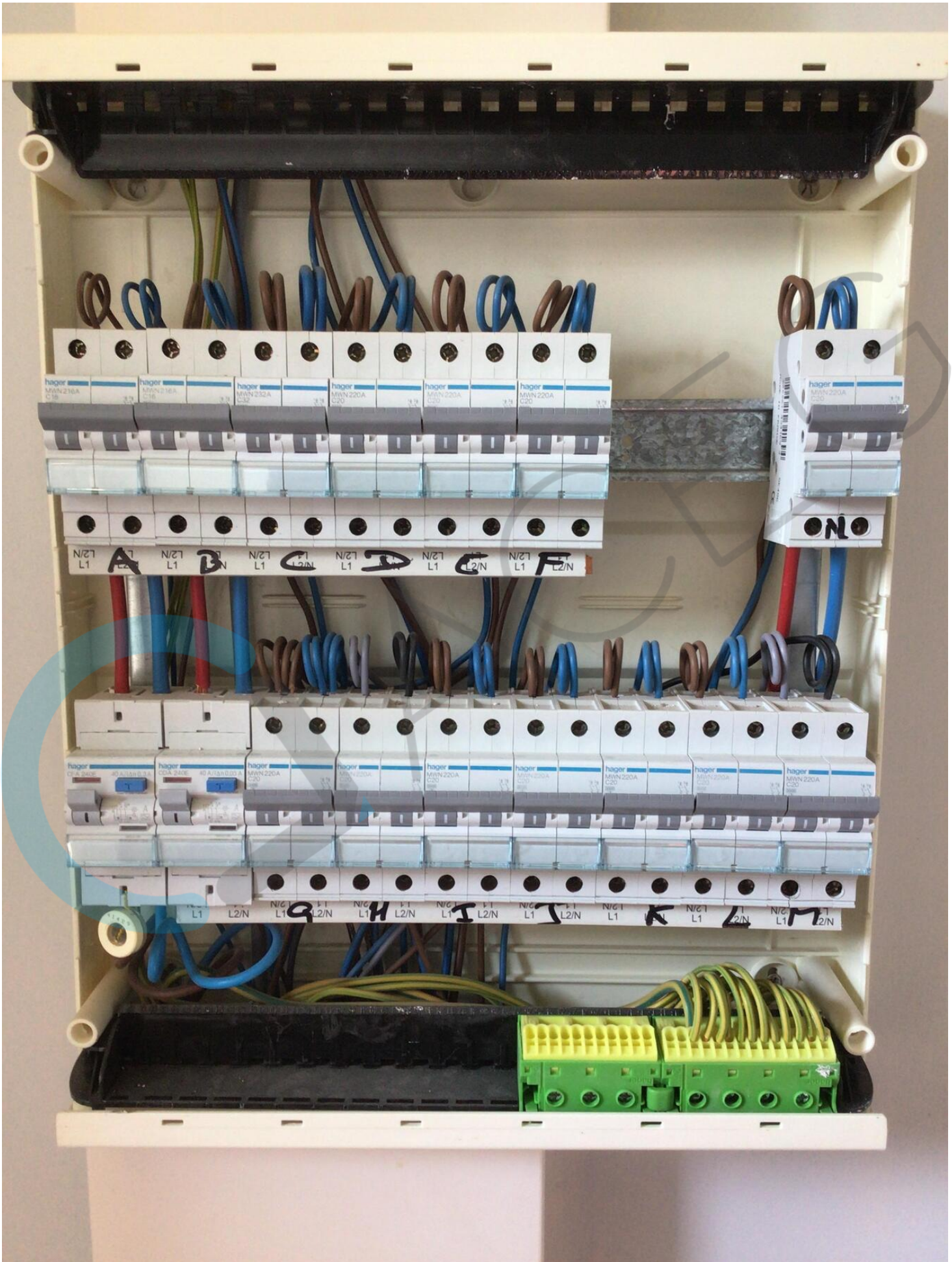

5530

Vereniging Inder

Zolder

Kelder

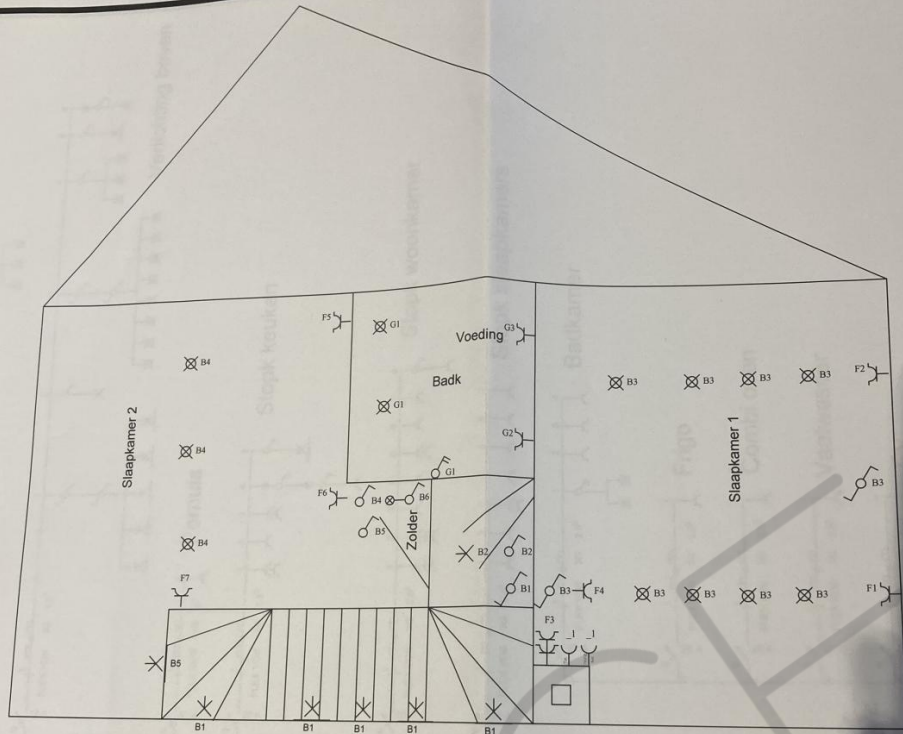

2 De verdieping App 14

INSTALLATEUR		KEURING/CONTROLE		WERF/CHANTIER		1N, (400V)/2	
Naam/Nom	Electro Gero Bvba	Organis.	Sgs	Naam/Nom	Luburni Nv App 14	FIX-O-CAD wvnckie	
BTW / TVA	Be 0460,790,580	Naam/Nom	Raf Van Mierlo	Straat/Rue	Hoek Mechelsesteenweg-Perkstr		
Datum/Date	13-06-2007	Datum/Date		Gemeen/Comm	Sterrebeek		
Handtek/Sign		Handtek/Sign		Handtek/Sign		02541	

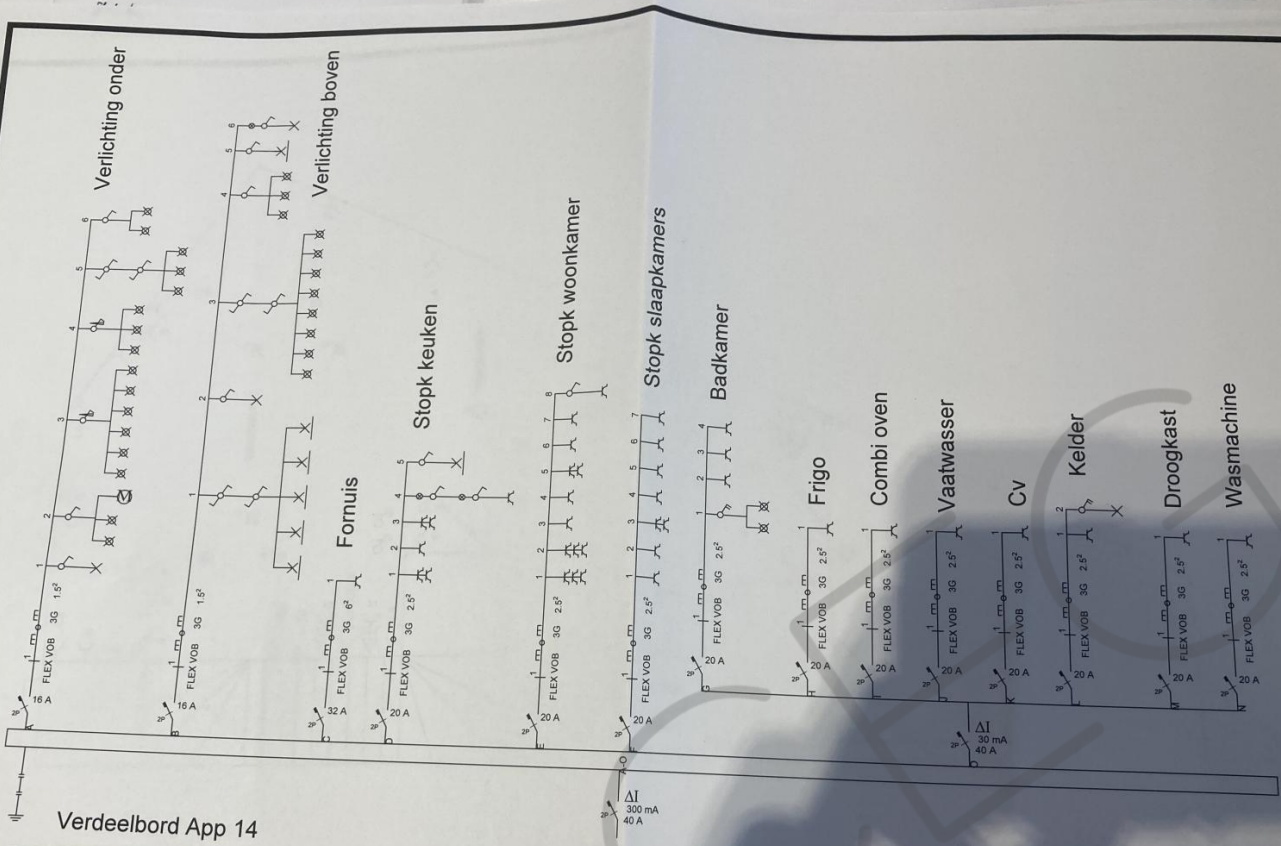

Verdeelbord App 14

Situatieschema / Schéma de situation

INSTALLATEUR	KEURING/CONTROLE	WERF/CHANTIER	1N, (400V)/230V~
Naam/Nom Electro Gero Bvba BTW / TVA Be 0460,790,580 Datum/Date 13-06-2007 Handtek/Sign	Organis. Sgs Naam/Nom Raf Van Mierlo Datum/Date Handtek/Sign	Naam/Nom Luburni Nv App 14 Straat/Rue Hoek Mechelsesteenweg-Perkstr Gemeen/Comm Sterrebeek Handtek/Sign	FIX-O-CAD vynckier 02541

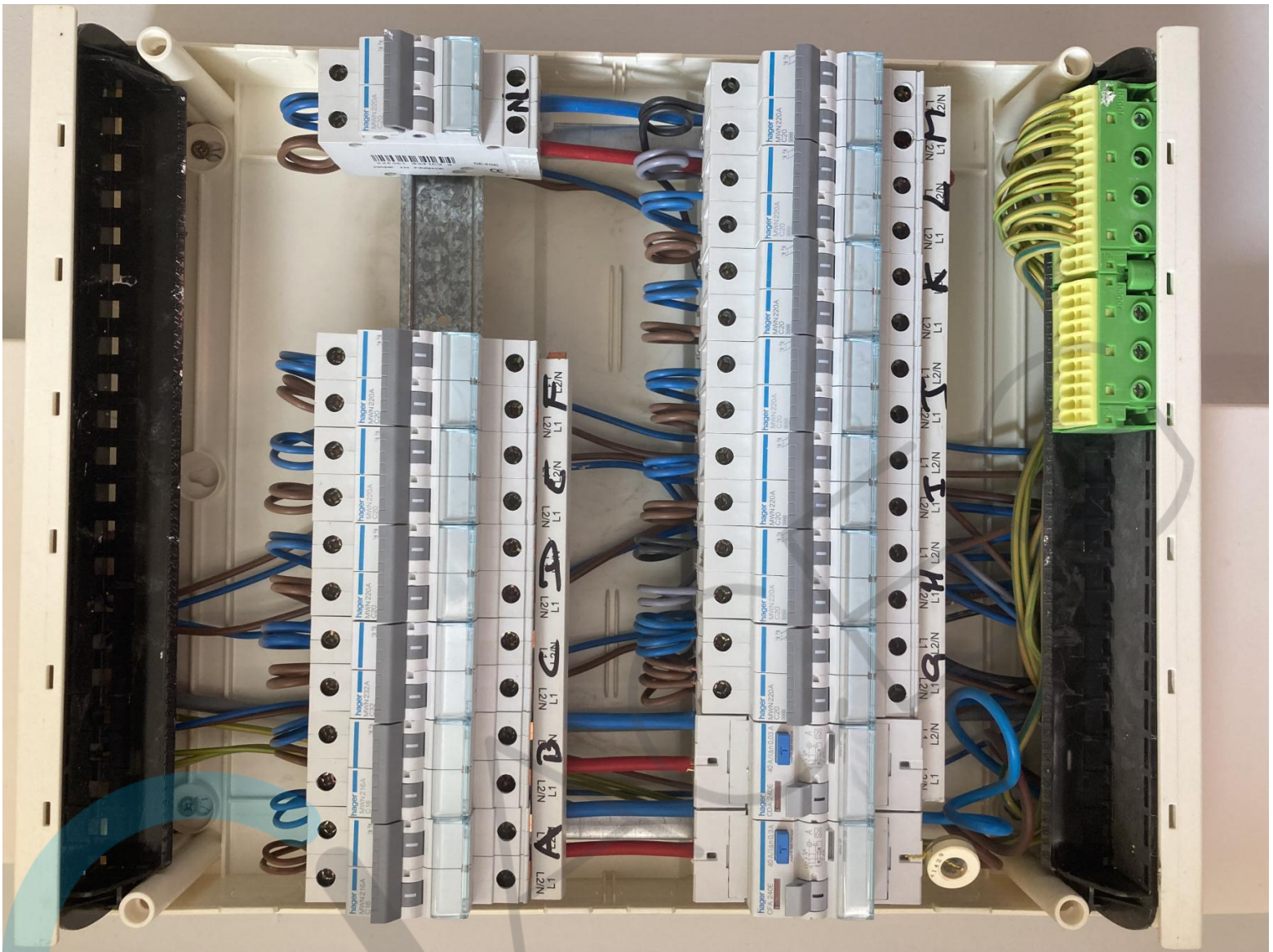

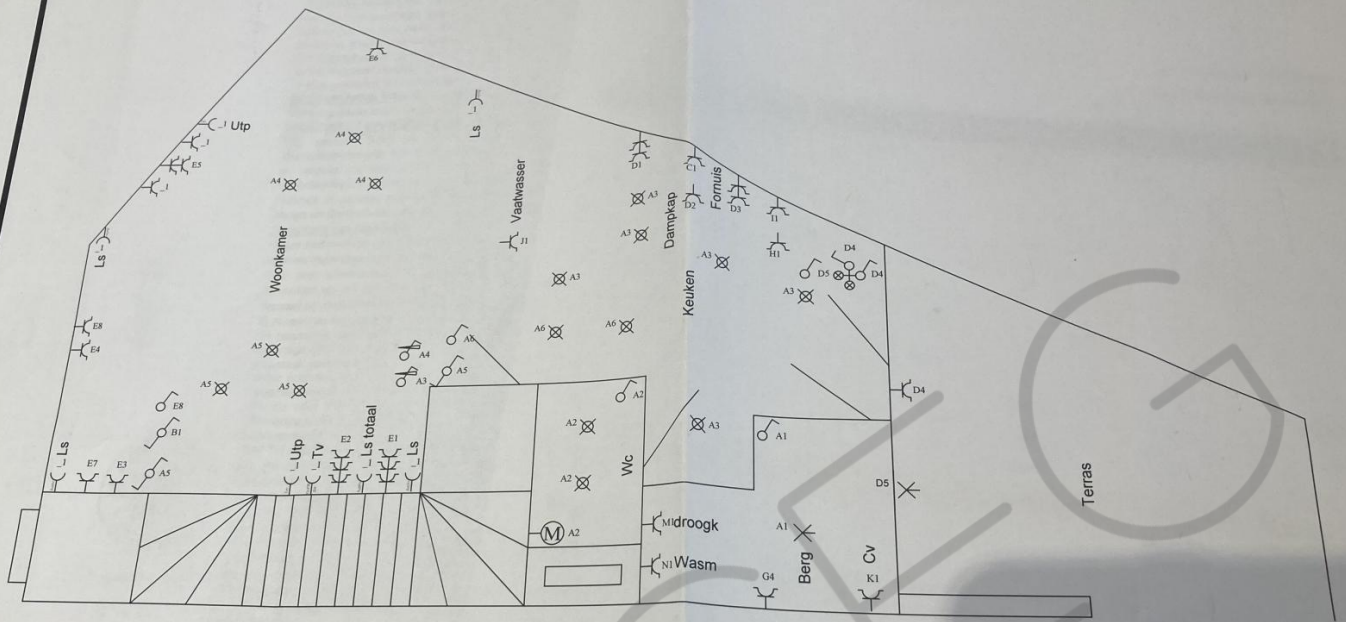

1ste verdieping App 14

Situatieschema / Sché

INSTALLATEUR	KEURING/CONTROLE	WERF/CHANTIER	
Naam/Nom <i>Electro Gero Bvba</i> BTW / TVA <i>Be 0460,790,580</i> Datum/Date <i>13-06-2007</i> Handtek/Sign	Organis. <i>Sgs</i> Naam/Nom <i>Raf Van Mierlo</i> Datum/Date Handtek/Sign	Naam/Nom <i>Luburni Nv App 14</i> Straat/Rue <i>Hoek Mechelsesteenweg-Perkstr</i> Gemeen/Comm <i>Sterrebeek</i> Handtek/Sign	F 02541

