

FAÇADE PRINCIPALE

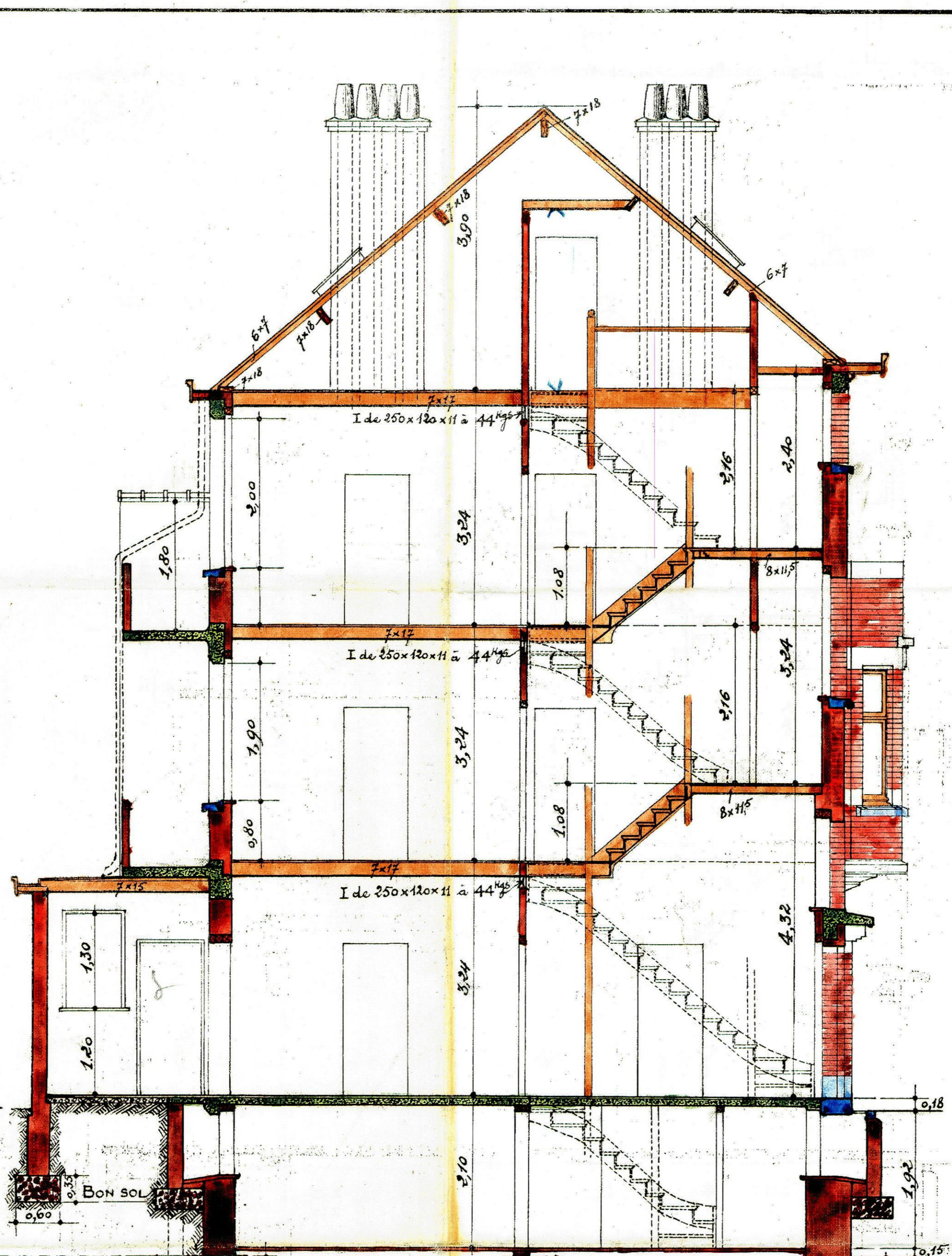

COUPE LONGITUDINALE

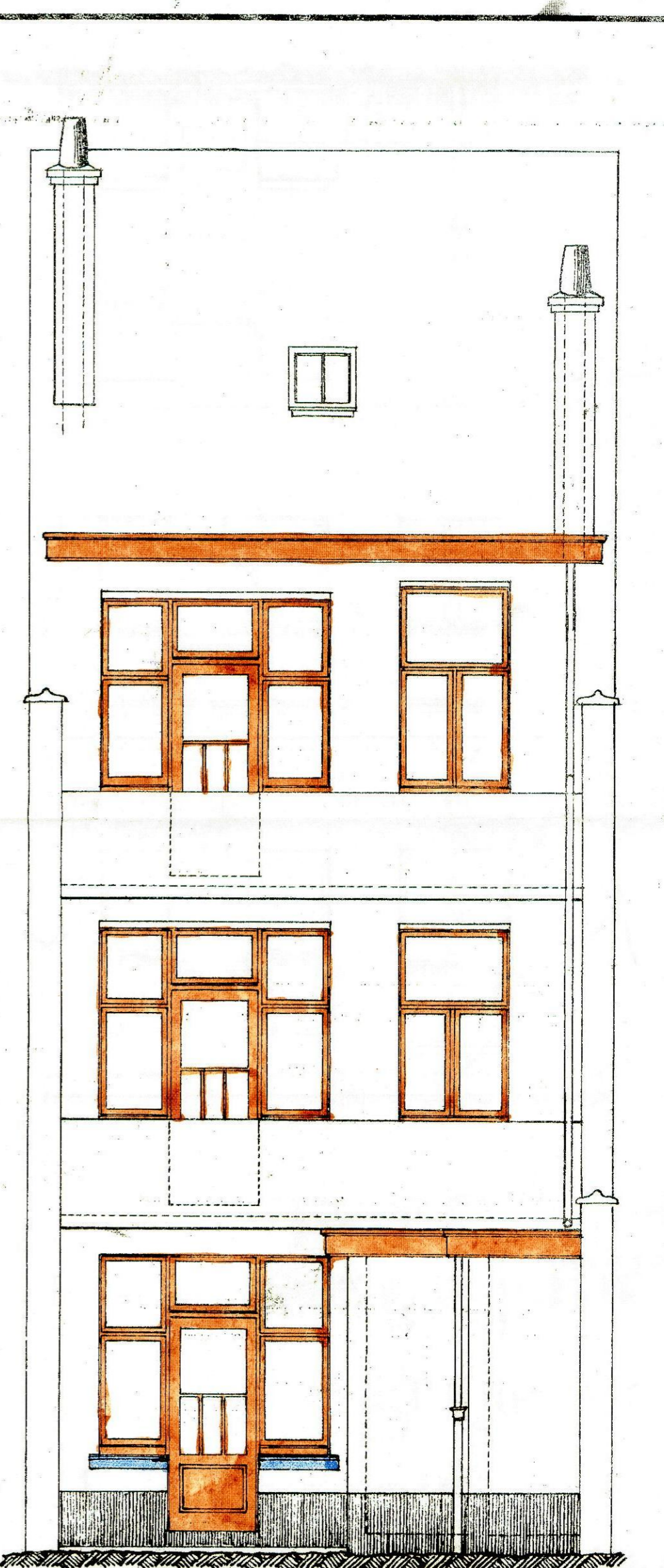

FAÇADE POSTÉRIEURE

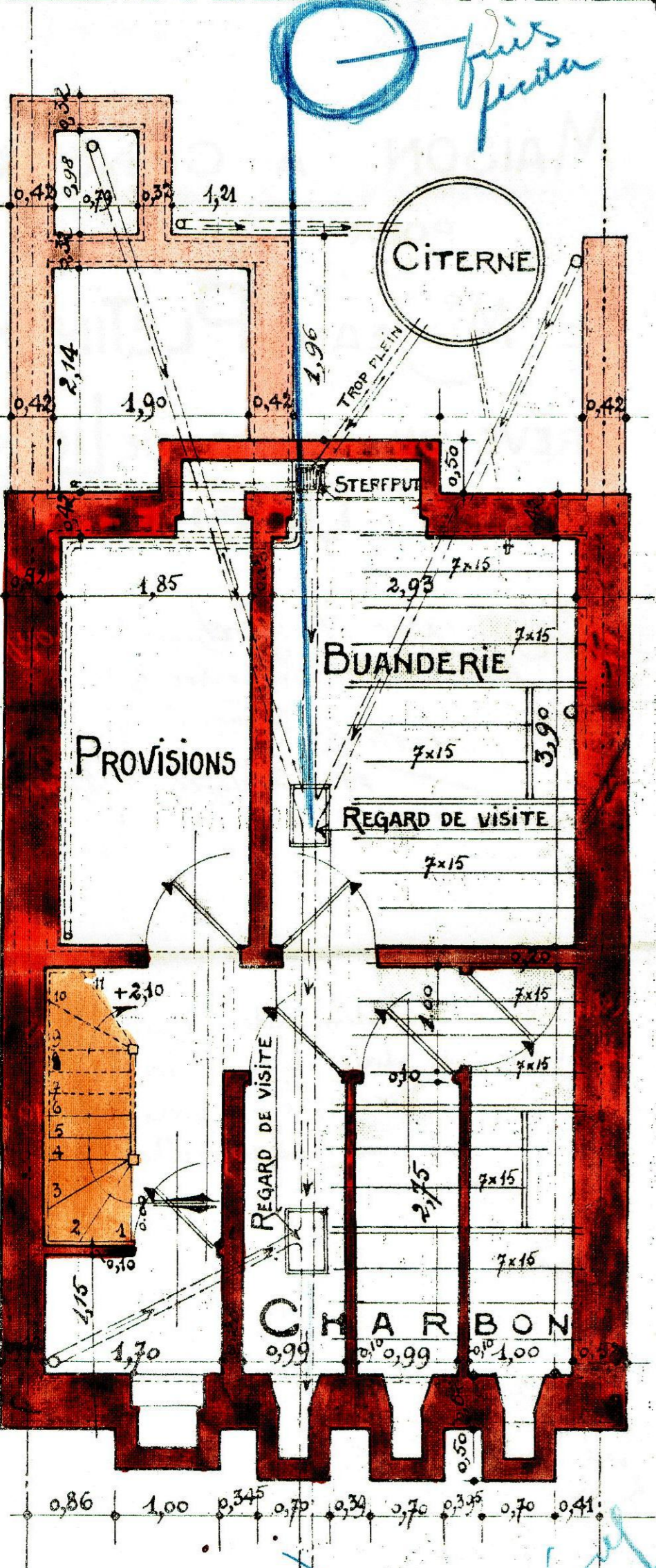

SOUS-SOL

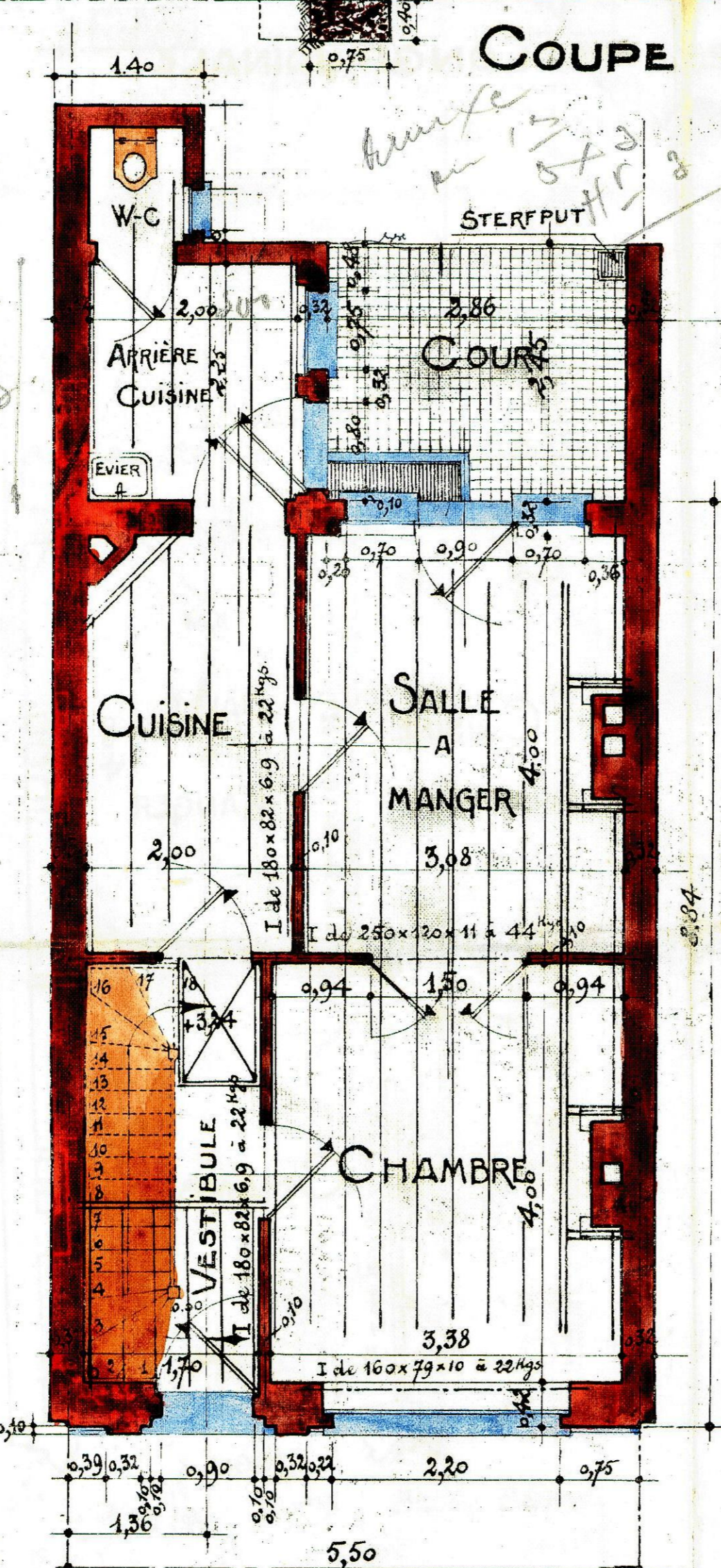

REZ-DE-CHAUSSÉE

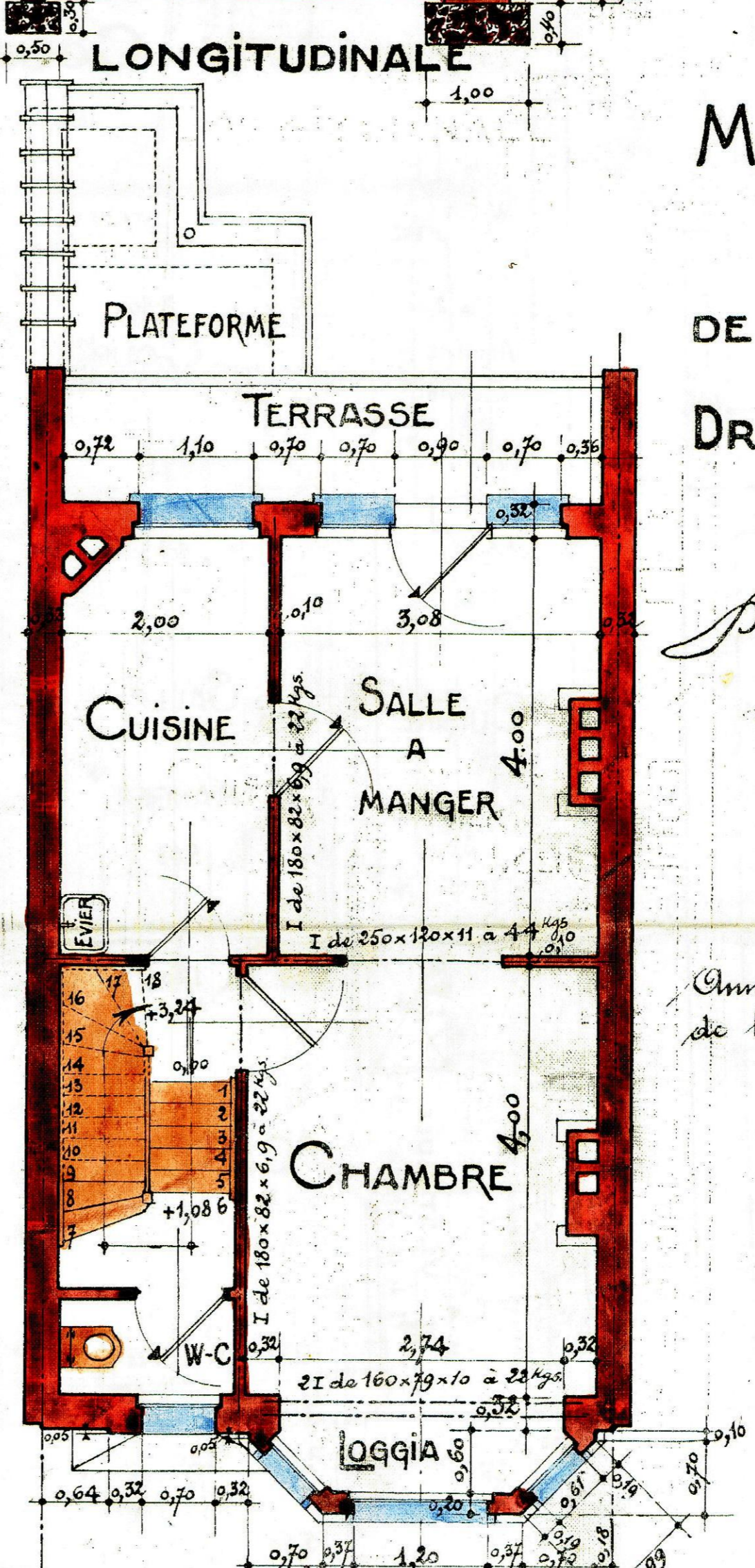

1ER ET 2IEME ETAGE

MAISON A CONSTRUIRE  
 POUR COMPTE D'UN  
 DE M<sup>R</sup> JEAN PLETINCKX  
 DRÈVE DU PRINCE DE LIGNE  
 UCCLE-ST JOB

Projeté par l'Architecte soussigné  
 Uccle, le 22 Décembre, 1931.  
*Arthur Vercauteren*  
 753, Chaussée d'Alsambert.

Annexé à ma demande d'autorisation  
 de bâtir en date de ce jour,  
 Uccle, le 24 Décembre, 1931.  
 Le Propriétaire,  
*J. Pletinckx*

Noté pour être annexé à  
 l'arrêté du Collège  
 d'Uccle en date du  
 14 JAN 1932  
 Par ordonnance:  
 Le Secrétaire Communal,  
*Joseph Van der Auwera*

ÉCHELLE DE 0.02 P.M.