

Département du Sol et des Déchets
 Direction de la protection des sols

Avenue Prince de Liège 15
 B-5100 NAMUR (Jambes)

Contact : bdes.dgo3@spw.wallonie.be
<https://bdes.wallonie.be>

EXTRAIT CONFORME DE LA BDES N° 10791000

VALIDE JUSQU'AU 11/08/2026

PARCELLE CADASTRÉE À TOURNAI 20 DIV/SAINT-MAUR/ section A parcelle n°0004 B 002

RÉFÉRENTIEL : PLAN PARCELLAIRE CADASTRAL - SITUATION AU PLAN CADASTRAL "DERNIÈRE SITUATION"

Cet extrait constitue un résumé des informations officiellement disponibles à l'administration en date du **11/08/2025**. La consultation de la Banque de Données de l'état des Sols (BDES) mise en place par la Direction de la Protection des Sols, vous permet d'obtenir des informations plus complètes et le cas échéant de solliciter une rectification des données.

PLAN DE LA PARCELLE OBJET DE LA DEMANDE ET DES DONNÉES ASSOCIÉES

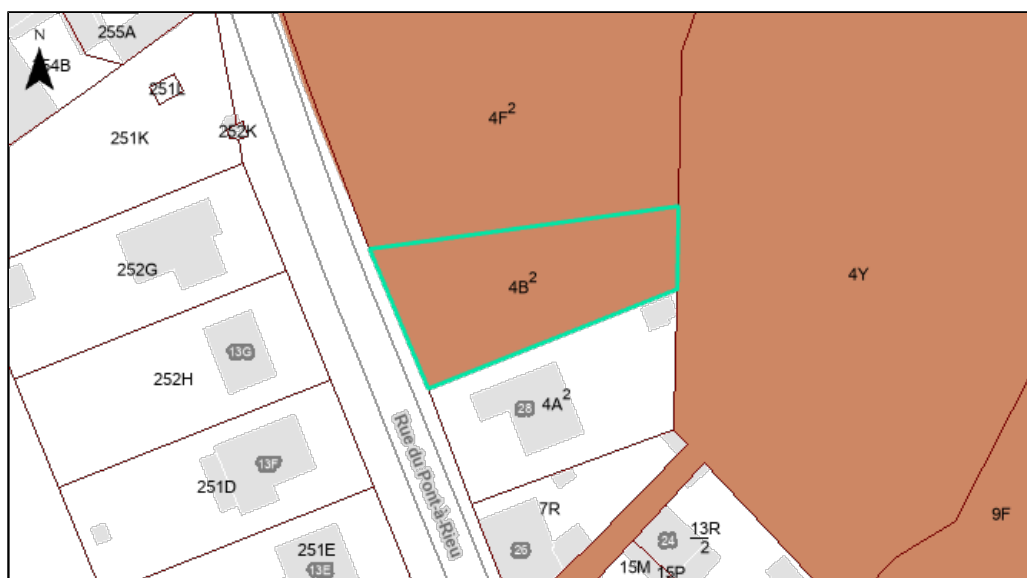

SITUATION DANS LA BDES

Le périmètre surligné dans le plan ci-dessus est-il :

- Repris à l'inventaire des procédures de gestion de la pollution du sol et/ou à l'inventaire des activités et installations présentant un risque pour le sol (Art. 12 §2, 3)? : **Oui**
- Concerné par des informations de nature strictement indicative (Art. 12 §4) ? : **Oui**

Cette parcelle est soumise à des obligations au regard du décret sols

MOTIF (S) D'INSCRIPTION A L'INVENTAIRE DES PROCEDURES DE GESTION DE LA POLLUTION DU SOL (Art. 12 §2, 3)

° SPAQuE référencée Ht6926-009-1 : « Carrière et cimenterie de Barges »

CCS/Attestations

CCS/Attestations	A/M ²	Date de délivrance	Référence
Néant	-		-

Procédures

Stade de la procédure	Date de début	Date du dernier statut	Statut	Référence décision
Investigations des sols			Géré par la SPAQuE	-

Mesure (suivi et sécurité) hors CCS ou attestation : **Non**

° GESOL : Dossiers d'investigations et d'assainissement encadrés par le Décret Sols référencée DS00000055 : « Cimenterie Delwart »

CCS/Attestations

CCS/Attestations	A/M ²	Date de délivrance	Référence
TOURNAI 20è DIV/SAINT-MAUR, section A, parcelle n°4 B 002	A	05/05/2015	DS00000055P0000128CCS

Procédures

Stade de la procédure	Date de début	Date du dernier statut	Statut	Référence décision
Travaux	25/03/2013	21/02/2014	Terrain certifié	-
Projet d'assainissement	17/01/2011	26/09/2012	Approuvé(e) sous conditions	-

Mesure (suivi et sécurité) hors CCS ou attestation : **Non**

MOTIF (S) D'INSCRIPTION A L'INVENTAIRE DES ACTIVITES ET INSTALLATIONS PRESENTANT UN RISQUE POUR LE SOL (Art. 12 §2, 3)

Néant

DONNEES DE NATURE STRICTEMENT INDICATIVE (Art. 12 §4)

° SPAQuE référencée Ht6926-009-3 : « Carrière et cimenterie de Barges »

Documents associés

CCS/Attestations	A/M ²	Date de délivrance	Référence
Néant	-		-

²A : parcelle (**Active**) dans le référentiel utilisé; M : parcelle qui n'est plus active dans le référentiel utilisé car elle a subi un remaniement du plan cadastral (**Mutation**) .