

BUREAU TECHNIQUE VERBRUGGHEN

ASBL



Organisme Agréé

SIEGE DE BRUXELLES

Boulevard Clovis 15

1000 Bruxelles

Tél. 02-230 81 82

Fax 02-230 80 08

SIEGE D'ANVERS

Van der Sweepstraat 3 bus 44

2000 Antwerpen

Tél. 03-216 28 90

Fax 03-238 86 65

Bureau régional :

Hainaut.

DISTRIBUTEUR :

Intercommunales Minitel.

Ref.:

Compteur n°:

Index :

V. ref.:

N. ref.:

RAPPORT N° :

66/040803/02

PROCES-VERBAL DE CONTROLE D'UNE INSTALLATION ELECTRIQUE BASSE TENSION

ADRESSE DE L'INSTALLATION :

Rue de la Pacification
n°52, 1000 Bruxelles.

PROPRIETAIRE :

MR. MARCHE Giano.

Adresse :

Idem Installation.

DEMANDEUR :

Pompelec (MR VANCAHON)

Adresse :

Rue Fernand Guegon, 10.

INSTALLATEUR :

7021 Hevre.

Adresse :

TVA ou CI :

613421 869.

Date du contrôle :

03/08/04.

Type de contrôle :

examen de conformité

visite de contrôle suivant :

(RGIE art. 270) (RGIE art. 271) (RGIE art. 276) (RPGT art.262) (R.T. art. 231) (Prescriptions distributeur)

Type d'installation :

Nouvelle

Extension - Modification - Temporaire - Renforcement ; Type locaux :

MAISON.

Début travaux :

Fondations avant

après 1.10.81 - Installation électrique avant

après 1.10.81 - 1.1.83 RGIE art.86

Raccordement : Tension

3x430 V

Protection raccordement

40 A

Câble aliment, tableau, princ. :

4 X 10 mm²

Inter.gén. : type

40 A/0,3 A.

Type électrode de terre :

boucle - barres - piquets

conducteur horizontal

Schéma :

TT

Nombre de tableaux :

3

Nombre de circuits term.:

22

RA :

6,7

Ohm; RI tot

15

MOhm

DESCRIPTION :

Voir schémas unifilaire et de situation.

Infractions constatées et/ou notes :

NEANT

PROCES-VERBAL DE CONFORMITE

Vu le :

le responsable du distributeur

nom :

signature :

DEVOIRS du PROPRIETAIRE, GESTIONNAIRE ou LOCATAIRE : voir verso.

CONCLUSION :

1. L'installation est conforme. Le DPCDR est plombé et les schémas unifilaires et de situation ont été visés. L'installation doit être vérifiée avant le 03/08/2009 (art. 271 RGIE) ainsi qu'avant mise en service après modification ou extension importante exécutée avant cette date.

2. L'installation n'est pas conforme.

3. L'installation peut être maintenue en service pour autant qu'il soit remédié sans retard aux infractions mentionnées et pour autant que les mesures nécessaires soient prises pour que l'installation ne présente pas de danger pour les personnes et les biens.

L'installation n'est pas conforme. L'installation doit être vérifiée avant le :

L'AGENT VISITEUR :

n° + nom + signature

Le directeur,



power-elec

Installations Electriques

Industriel – Commercial – Privé

Tél : 065/22 56 37 GSM : 0497/42 22 48

TD 01 3 X 220 V		LEGENDES DES CIRCUITS	
CIRCUITS	DESCRIPTIONS TD01		
A 20A	Prises de courant salon + salle à manger	J 20A	Mixte buanderie
B 20A	Prises de courant plan de travail cuisine	K 20A	Chaudière
C 25A	Taque électrique	L 20A	Boiler
D 20A	Four électrique	M 16A	Parlophone
E 20A	Lave vaisselle	N 32A	Protection TD3 deuxième étage
F 20A	Prises de service cuisine+ écl.terrasse+écl.cuisine+écl. salon+écl.salle à manger+ WC	O 32A	Protection TD2 premier étage
G 20A	Mixte caves+cage d'escalier	G	Télerupteur cage d'escalier
H 20A	Lessiveuse	P	Int.diff.général 30mA/40A
		Q	Int.diff.général 300mA/40A

power-elec

<p>I 20A</p>	<p>Séchoir</p>	<p>R</p>	
--------------------------------	----------------	-----------------	--

They + are

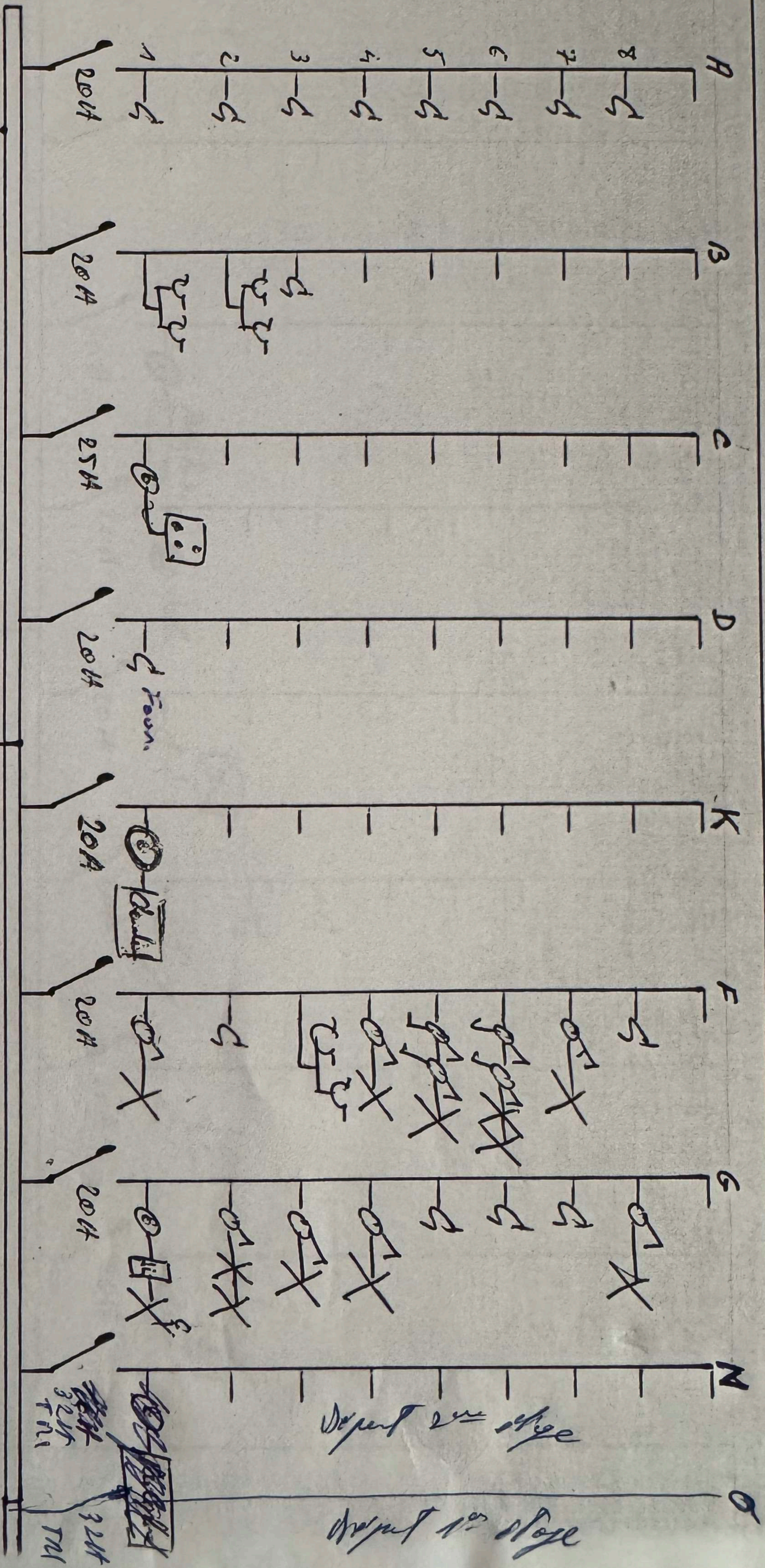

BTV ~~SA~~INAUT
organisme de contrôle

08. August

66 ~~D~~ieuvre

Marine de l'oumerai M^r Harckelmann
Rue de la Préfecture
1000 Brx

Transfer de servicii: 3 x 220V

Insteuten: Nouen etc



Schéma Unilatérale TDA 1 Aug + Cave

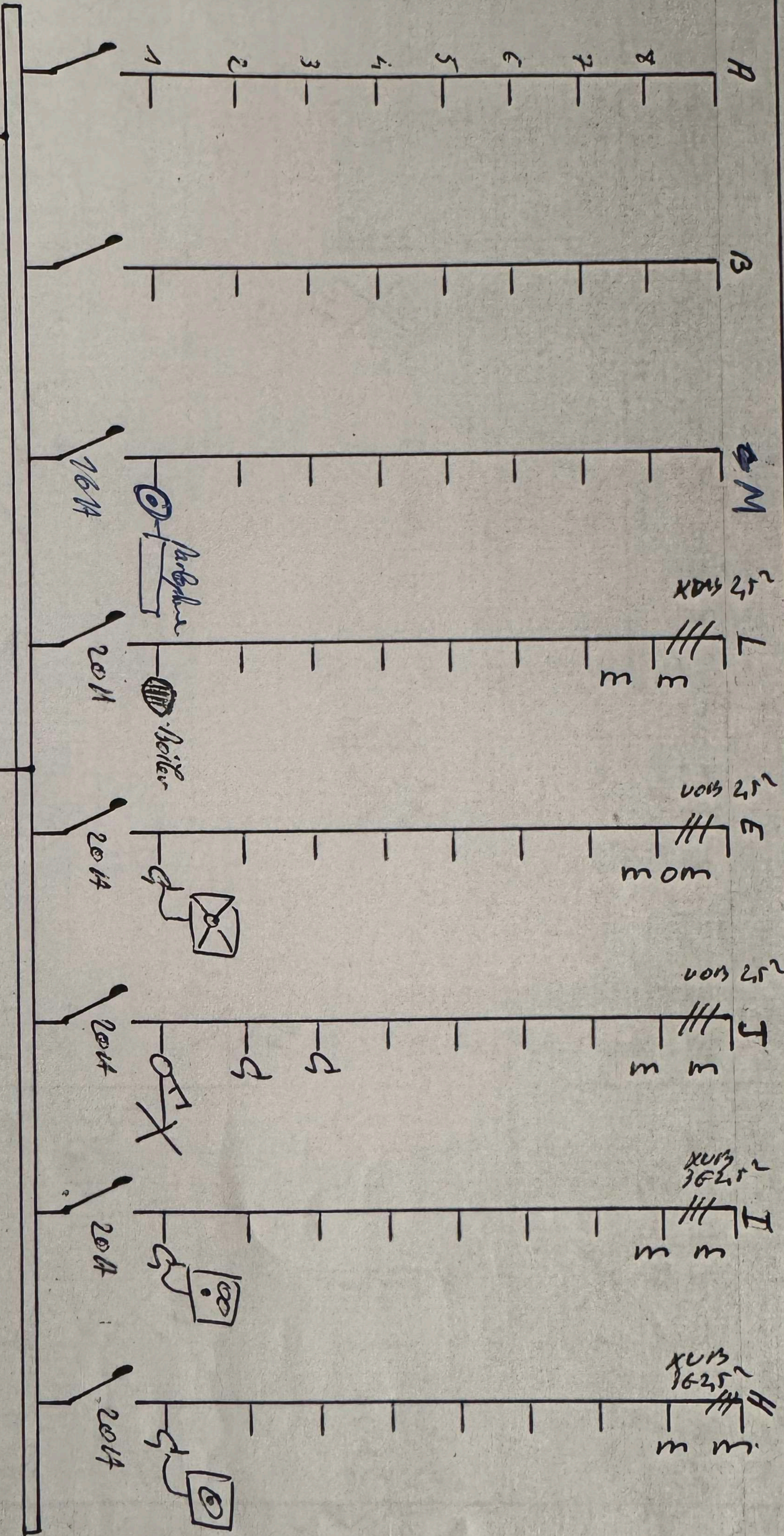

BTV HAINAUT

Organisation

03.08.2004

66 D lefevre

Maitre de l'ouvrage

M. Hainaut
N° de la localisation: 1000 1714.

Tension de service: 3 x 230V

Installeur: Rouen-EE

af

Façade avant Reg.

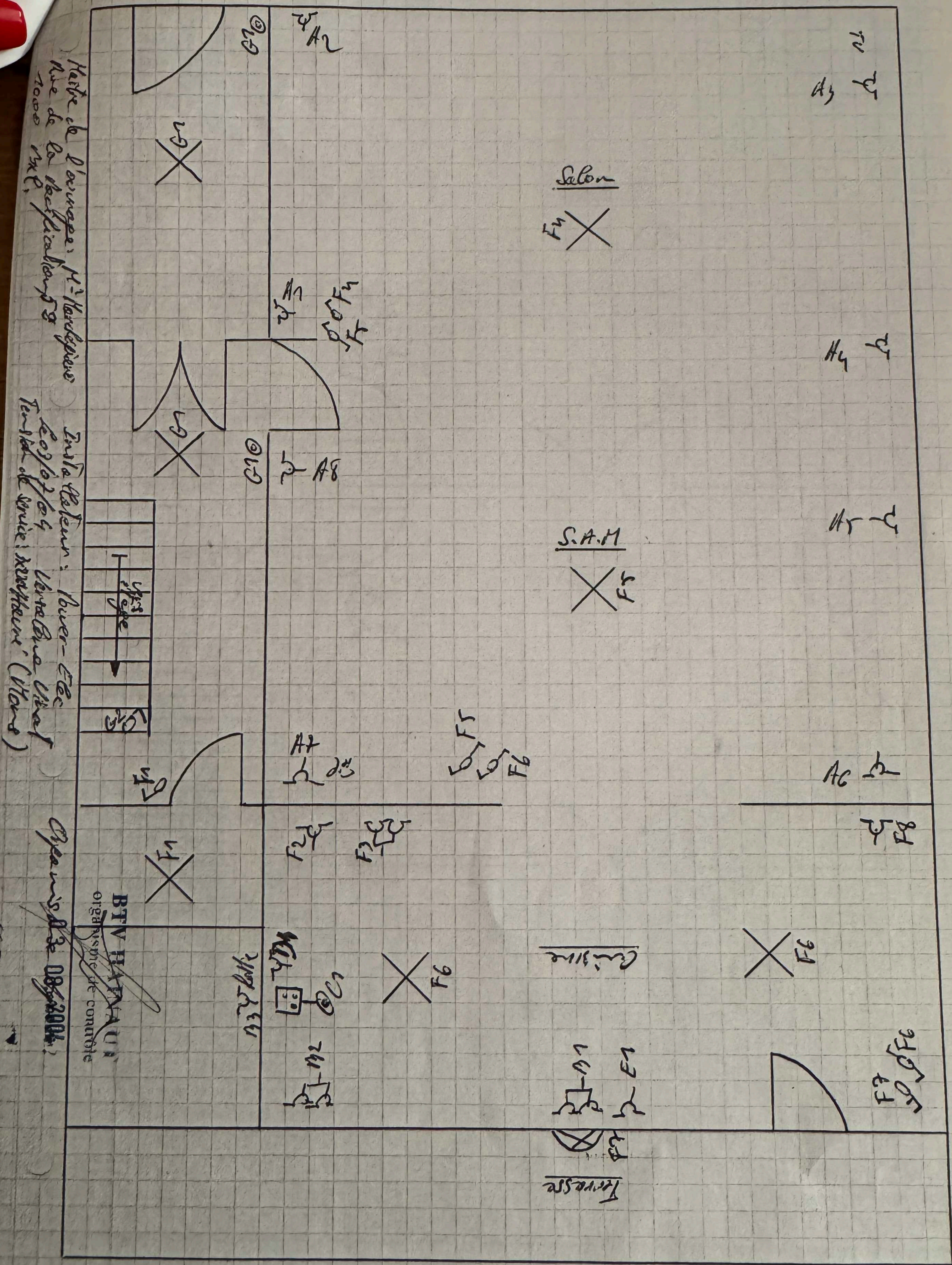

Faade au 1^{er} Cave

Maître de l'ouvrage : M^{re} M. Lefevre
 Maître de la destination :
 10000 m² d'habitation

Insitu M. Lefevre :
 03/07/04
 Finition de service : 3X22000

Projet de 08. 2004
 66 D lefevre

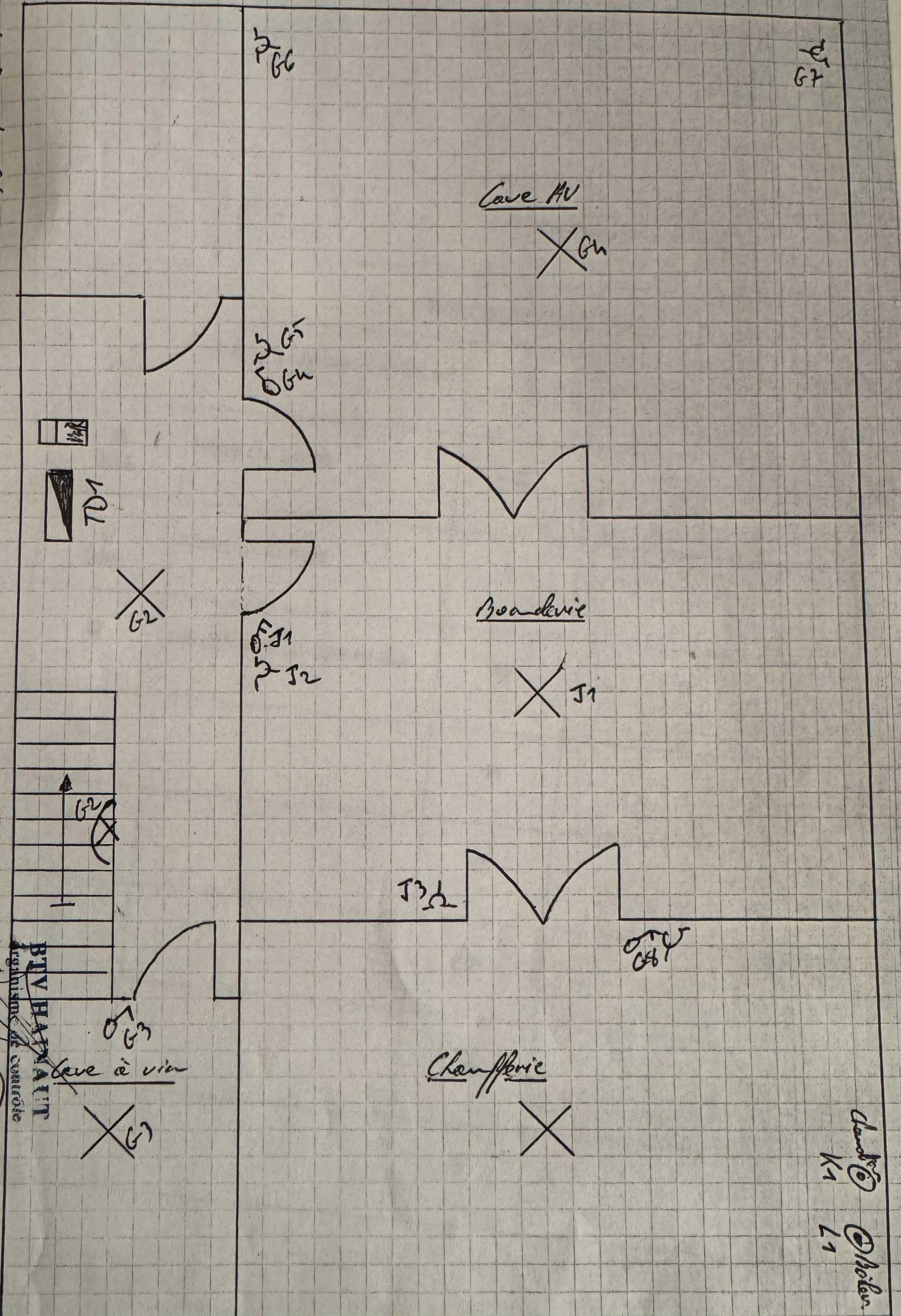



power-elec

Installations Electriques
Industriel – Commercial – Privé
Tél : 065/22 56 37 GSM : 0497/42 22 48

TD 02 3 X 220 V		LEGENDES DES CIRCUITS	
CIRCUITS	DESCRIPTIONS TD02		
A 20A	Mixte salle de bain + entre sol	J	
B 20A	Mixte ch. avant	K	
C 20A	Mixte ch. arrière	L	
D	Int.diff.général 30mA/40A	M	
E		N	
F		O	
G		P	
H		Q	
I		R	

Schéma Unitaire TD2 1^{er} étage.

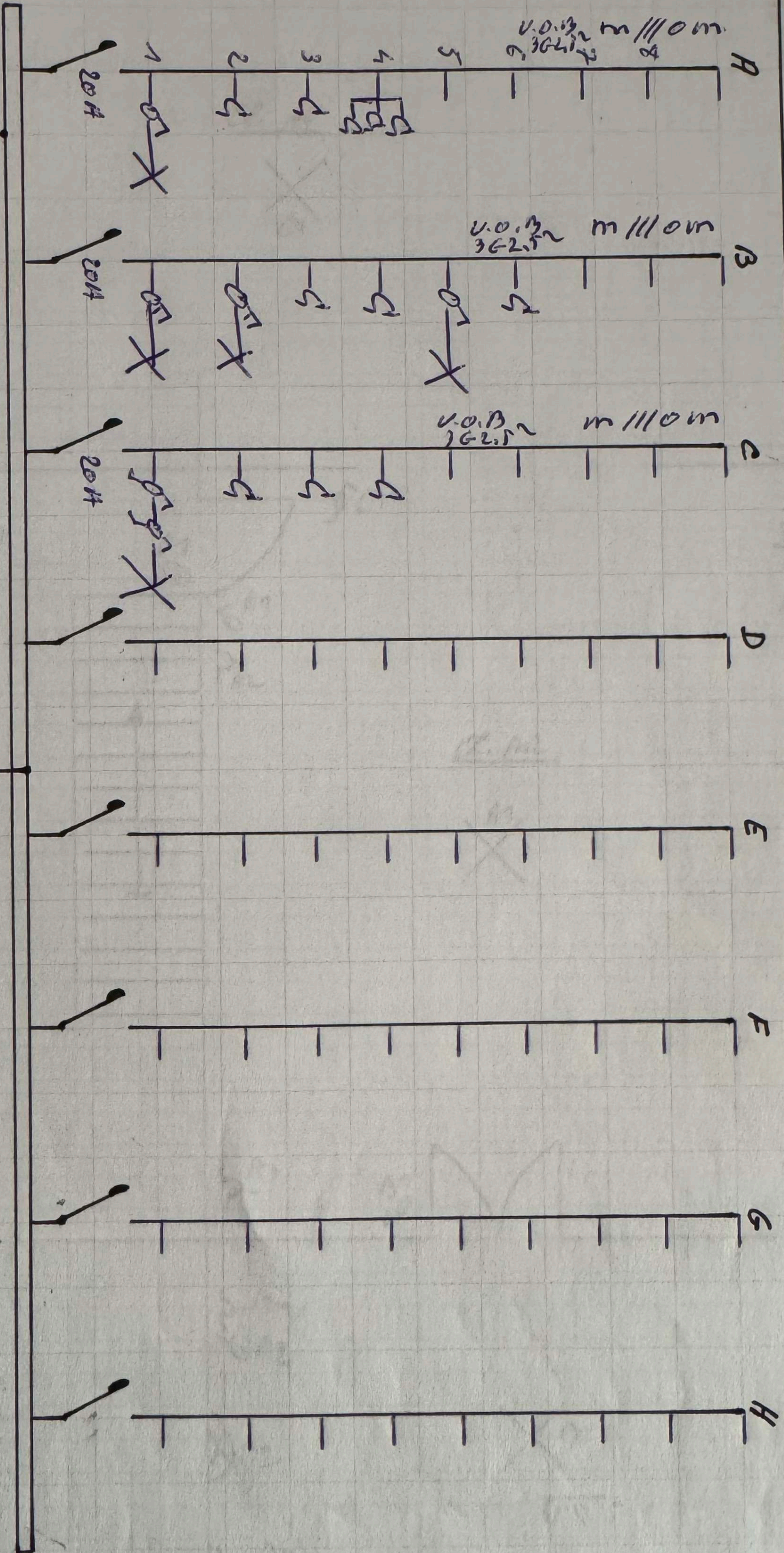

BTV HAÏNAUT
organisme de contrôle

Création: 08. 2004

66 D lefevre

Maître de l'ouvrage: M^r Mandelgiano

Rue de la République, 52
1000 M^UL

Tension de service: 3x230V

Installeur: Nouwen & Co
Kortrijk

Facade event: 1st stage

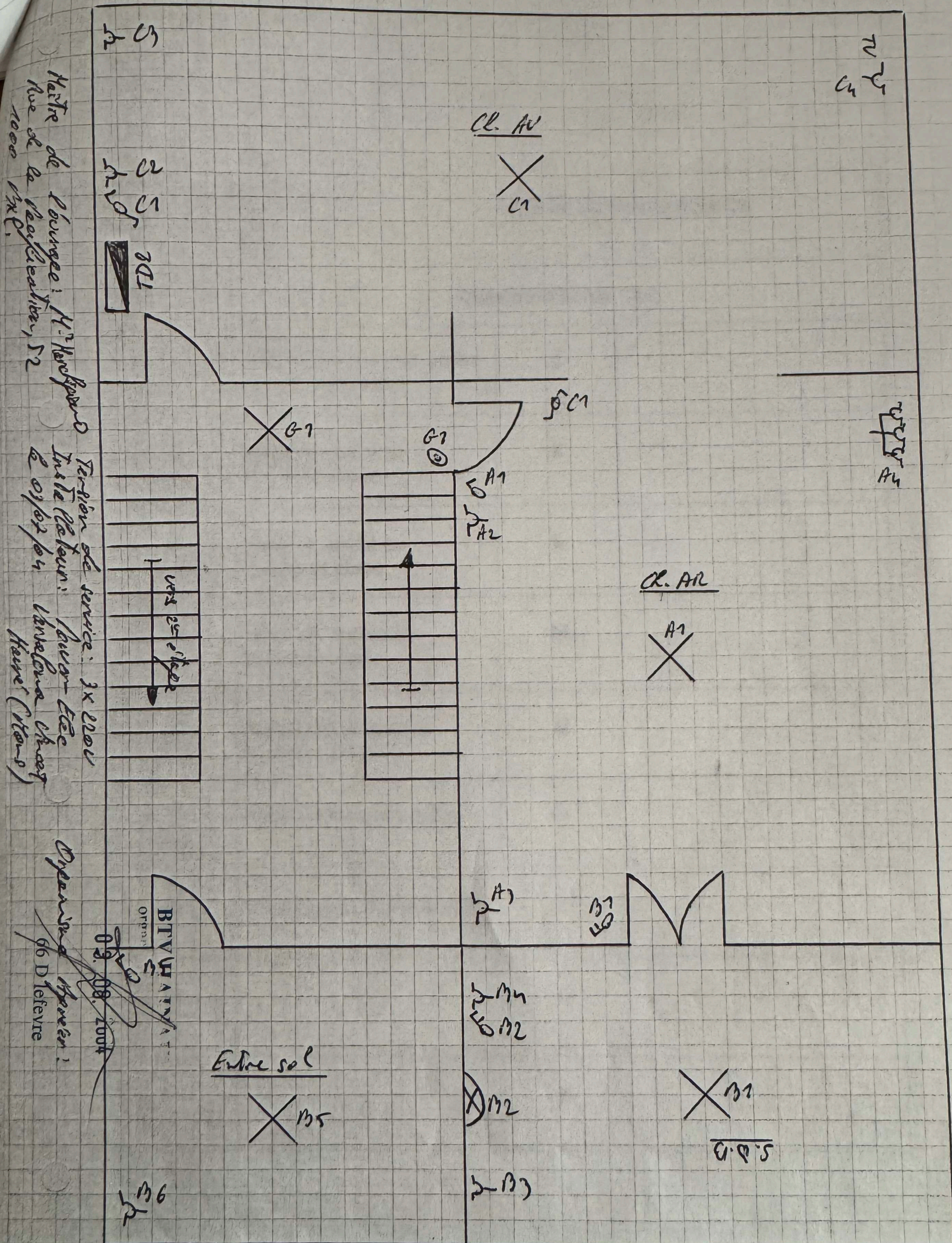



power-elec

Installations Electriques
Industriel – Commercial – Privé
Tél : 065/22 56 37 GSM : 0497/42 22 48

TD 03 3 X 220 V		LEGENDES DES CIRCUITS	
CIRCUITS	DESCRIPTIONS TD3		
A 20A	Mixte mezzanine + ch. arrière au troisième étage	J	
B 20A	Mixte ch. avant au troisième étage	K	
C 20A	Mixte ch. avant au deuxième étage	L	
D 20A	Mixte ch. arrière au deuxième étage	M	
E 20A	Mixte salle de bain au troisième étage	N	
F 20A	Boîler au troisième étage	O	
G	Int.diff.général 30mA/40A	P	
H		Q	
I		R	

Schéma Unité TD 3 2^{ème} étape + 3^{ème} étape

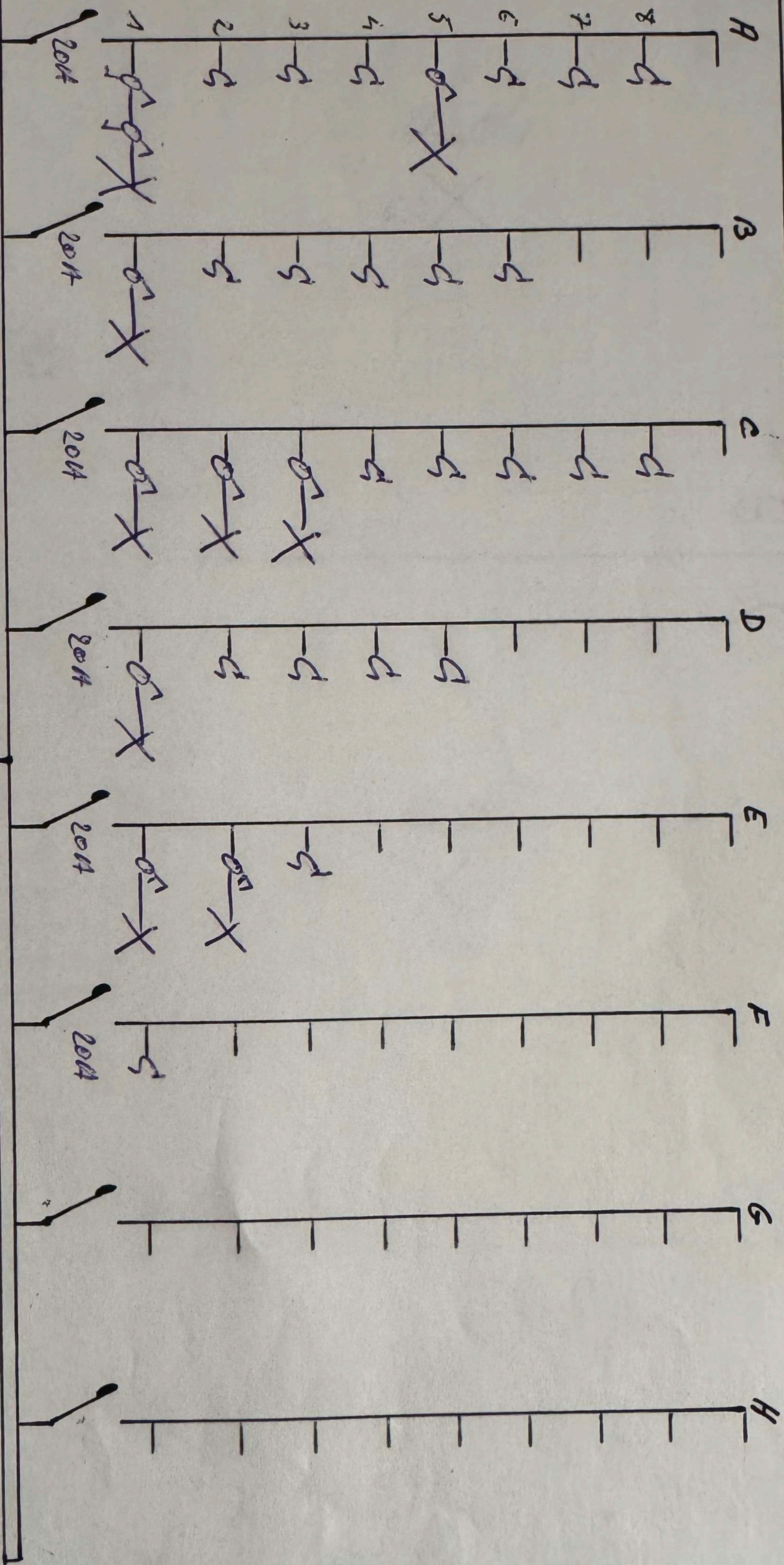

BTV HAINAUT
organisme de contrôle

Expérience en 18-2014

66 D Jélevre

Maître de l'ouvrage

M^{re} Max Chénier
Rue de la République
1000 MxL

Tension de service 3 x 220V

Installation : Vover-EE
à 03/07/04

Facade avant: 2^{ème} etage

Heure de l'ouvrage: 11^h 15
 Rue de la Neufville, 52
 10000 Mtl

Installation: pour l'Éco
 Le 03/03/04 dans l'axe d'axe
 fonction de service 3x l'eco

Organisation: 66 Bieleve

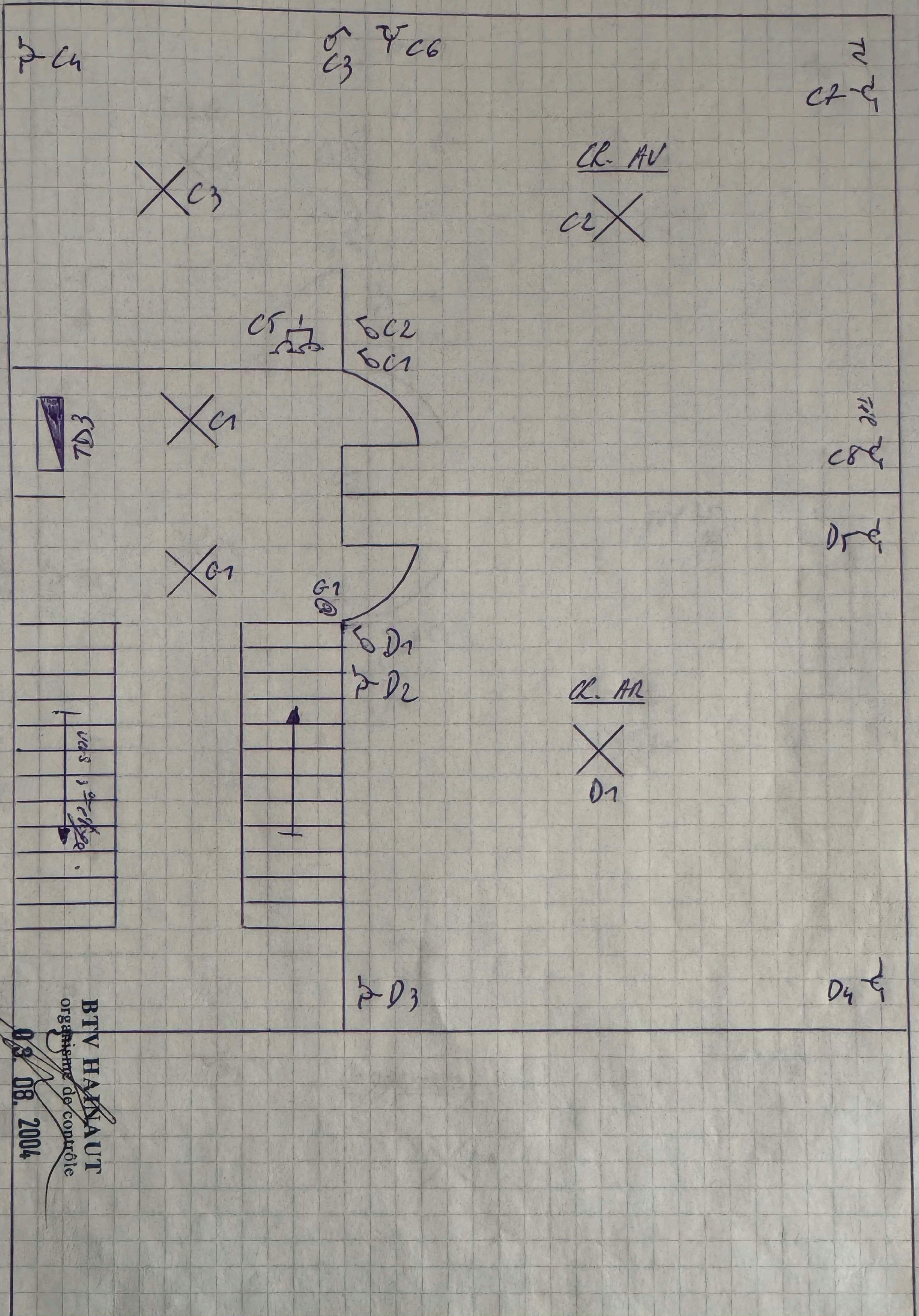

BTV HAINAUT
 organisme de contrôle
 03.08.2004

Façade avant: 3^{ème} étage

Mairie de Boulogne: M^{re} Marchandise
Rue de la Révolution, 52
92000 Boulogne

Insitu de l'œuvre: Douce - E&E
Le 03/07/04
Tension de service (Hors)
3 x 230V

Approuvé le 03.08.2004

66 D lefevre

BTJ HAINAUT
organisme de contrôle

