

Client: SIMAS MMO srl Rue Des Prés 112 4841 Henri-Chapelle		N° dossier: 784/12/22	
Objet du dossier: Construction de 3 habitations unifamiliales		Objet du plan: SITUATION - CONTEXTE - VUES EN PLAN	
Adresse: Rue Henri Schils 4710 Lontzen		Echelle: 1/2500 - 1/1000 - 1/50	
Remarques et/ou modifications:			
Date:			
Index:			
Ingenieur consulté:			
Bureau:			
Tel:			
Fax:			
S. R. L. BUREAU D'ARCHITECTURE HUGUES BAILLY			
Timbres fiscaux:		Cachet de la commune:	
Route de Palsheid, 10B 4860 Pepinster		architecte@huguesbailly.be	
Tel: 087/35 52 99		Date: 19/12/2022	
dessiné par: CG			
nombre de feuilles pour autorisation:			
2		voir plans	
L'entrepreneur est sensé s'être rendu sur les lieux et avoir fait l'inventaire des difficultés inhérentes à l'entreprise.			
Le rendou:		L'architecte:	

Les mesures sont à vérifier par l'entrepreneur - les métrés sont donnés à titre indicatif - les plans restent la propriété de l'architecte



VUE EN PERSPECTIVE : Façade avant



VUE EN PERSPECTIVE : Façade arrière

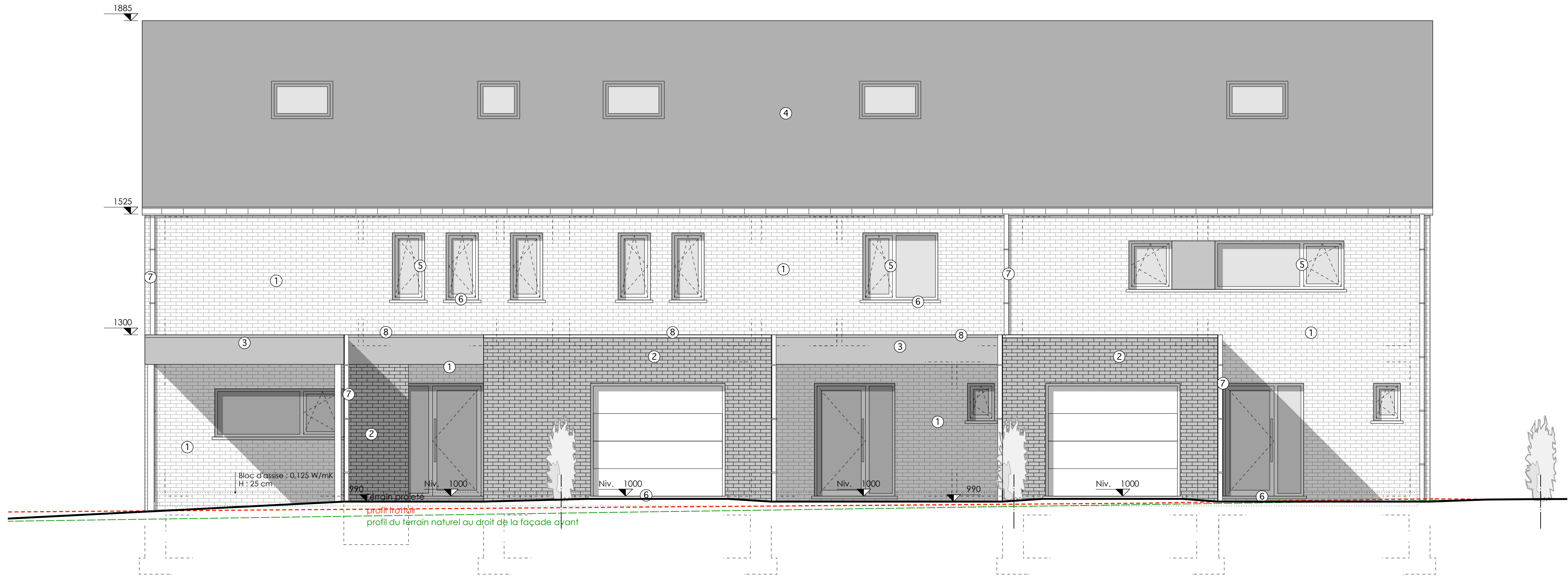

VUE EN ELEVATION : Façade avant
Echelle: 1:50

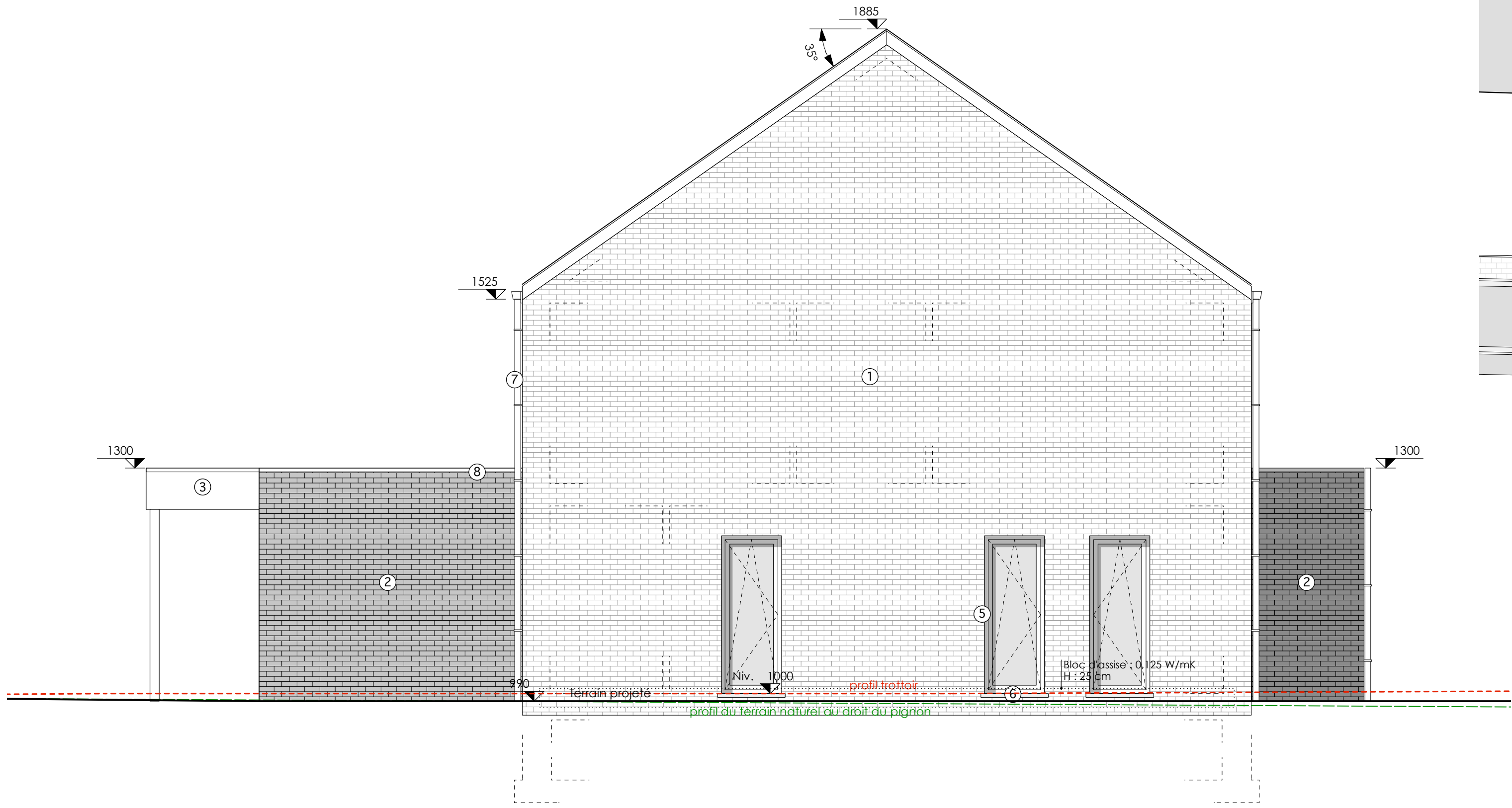

VUE EN ELEVATION : Pignon droit
Echelle: 1:50

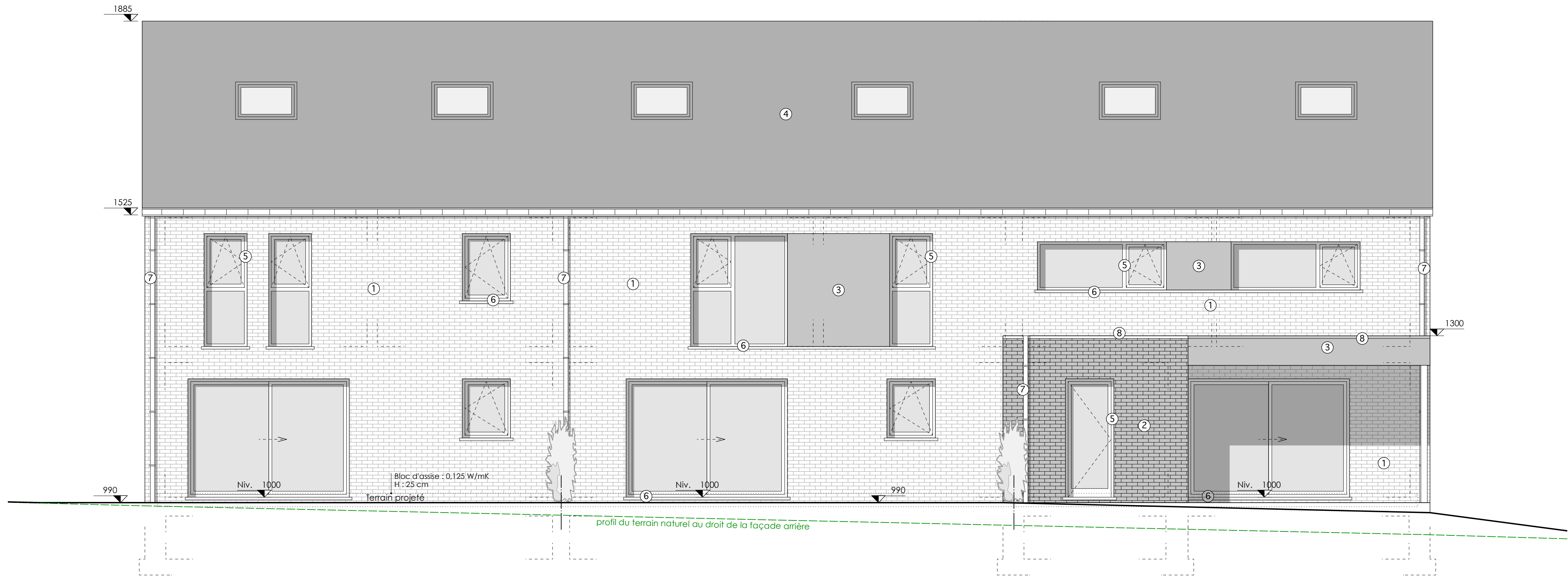

VUE EN ELEVATION : Façade arrière
Echelle: 1:50



VUE EN ELEVATION : Pignon gauche
Echelle: 1:50

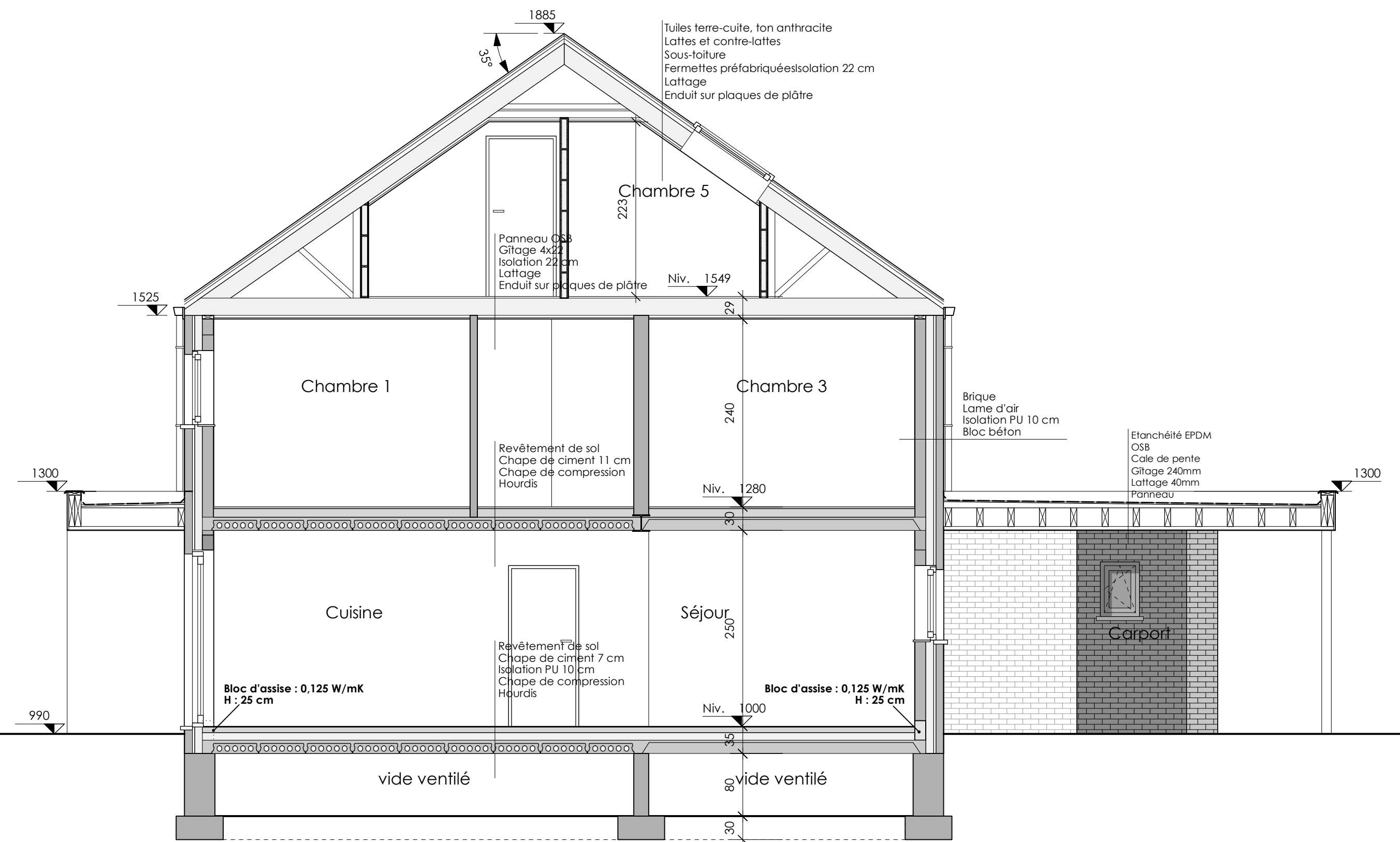

COUPE A
Echelle: 1:50

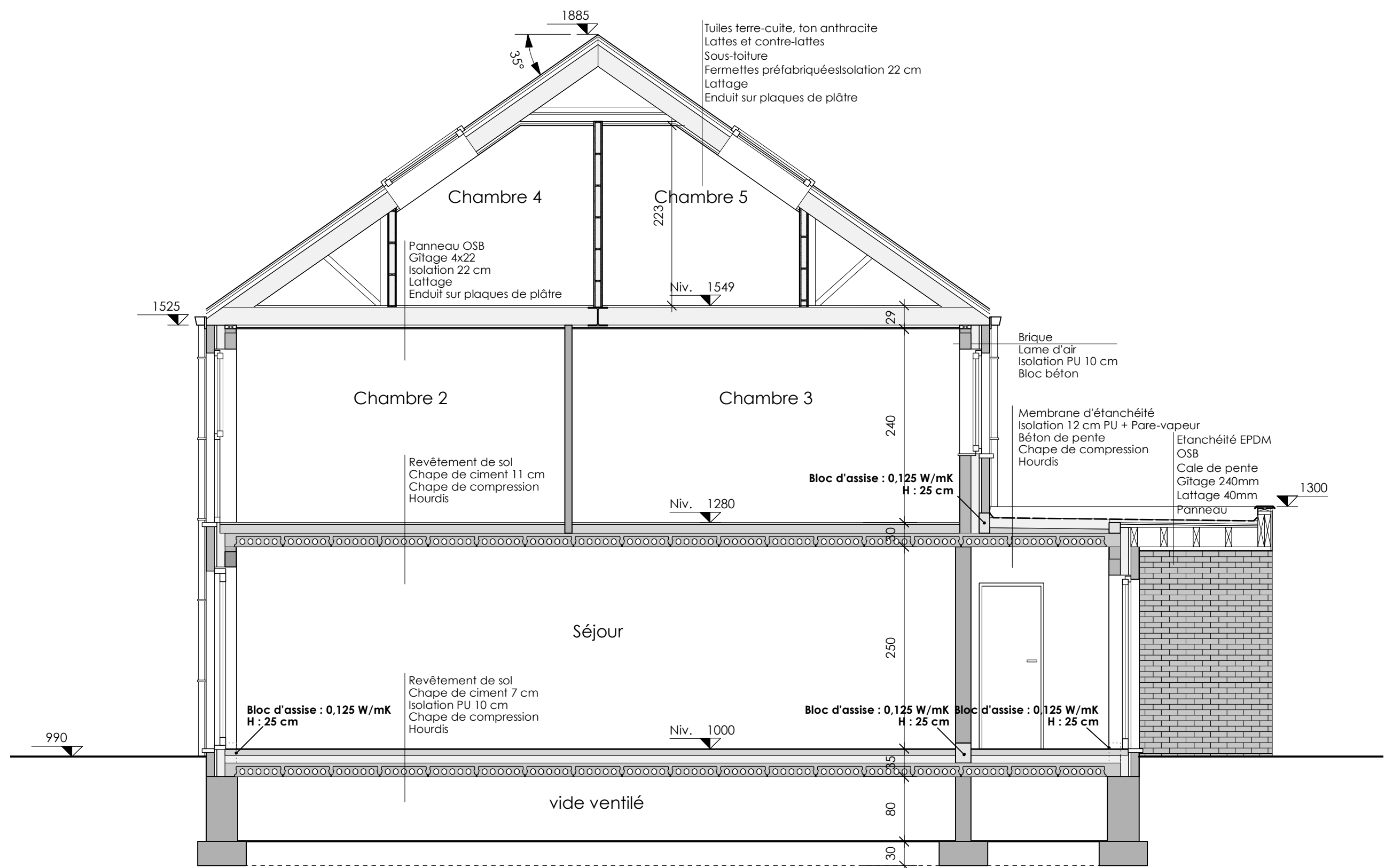

COUPE B
Echelle: 1:50

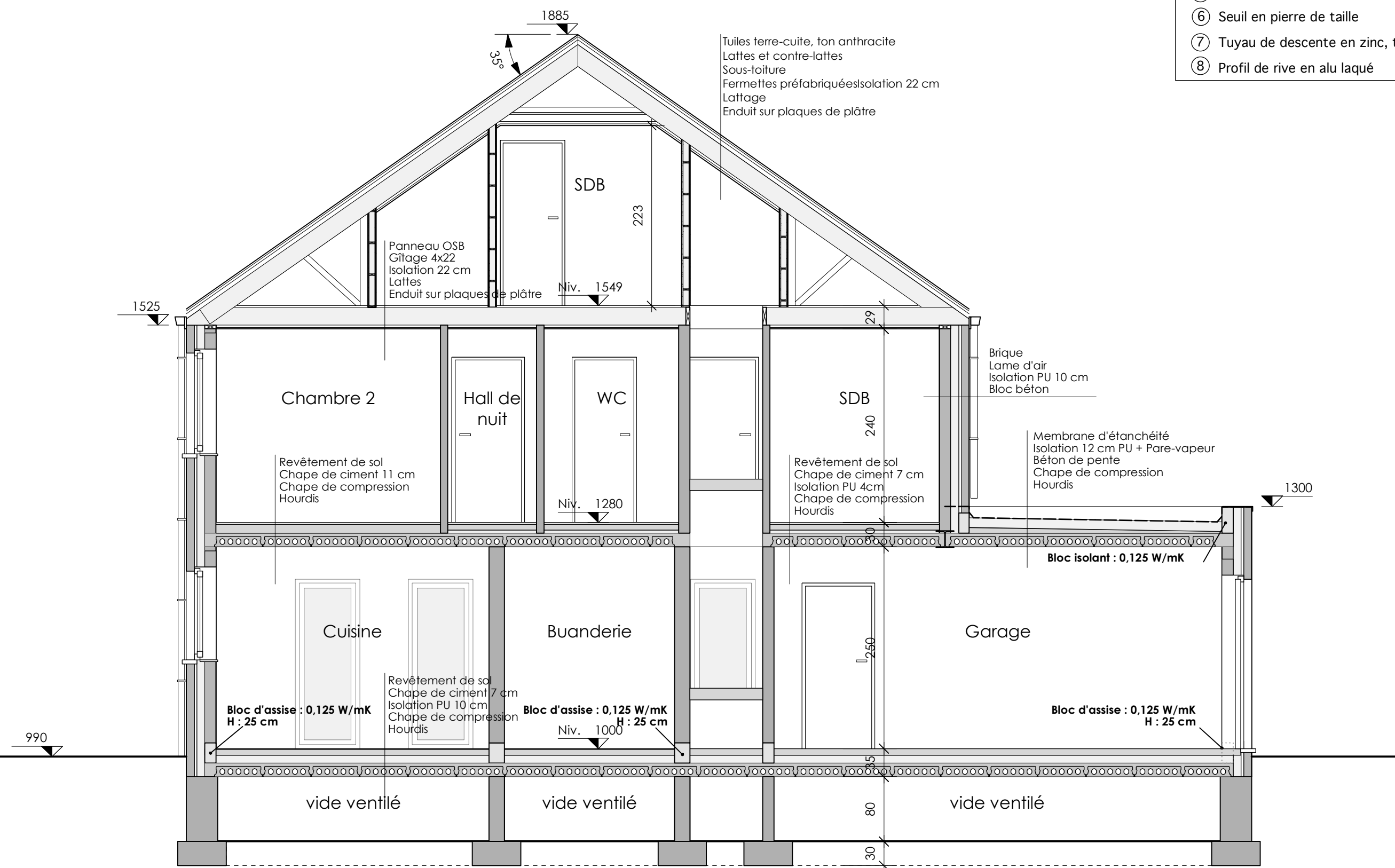

COUPE C
Echelle: 1:50



Niveau de référence
= TAQUE
= Niveau 199.835 géomètre
= Niveau 983.5 projet

Légende des points de niveaux
(+): Niveau existant
(-): Niveau à créer

LEGENDE EGOUTAGE
1. C.V. = Fosse
2. Chienne eau de pluie 10 000 L
3. C.V.
4. Syphon disconnecteur

