



Beter Zeker.  
Bien Sûr.

PROCES-VERBAL DE CONTROLE D'UNE  
INSTALLATION ELECTRIQUE BASSE TENSION

**L'INSTALLATION EST CONFORME**

L'examen s'opère selon l'instruction de travail 10le006 ou 10le008 sur base des prescriptions indiquées ci-dessous.

Votre contrôle a été effectué par BTV ASBL, bureau BTV Liège, Rue Julien d'Andrimont 1, 4000 Liège  
T: 04 253 19 72, E: [btv.liege@btvcontrol.be](mailto:btv.liege@btvcontrol.be)

Rapport N°: 0523-170829-05

Date du contrôle: 29/08/2017

Extra date du contrôle

**DONNEES GENERALES:**

ADRESSE DE  
L'INSTALLATION: Richter Marie  
RUE DES MARTYRS 29  
4420 TILLEUR

PROPRIETAIRE: Richter Marie  
Adresse: RUE DES MARTYRS 29  
4420 TILLEUR

DEMANDEUR: ATOME  
Adresse: RUE JEAN JOSEPH MACLOT 35  
4040 HERSTAL

INSTALLATEUR: ATOME  
Adresse: RUE JEAN JOSEPH MACLOT 35  
4040 HERSTAL

Visualisation de l'installation

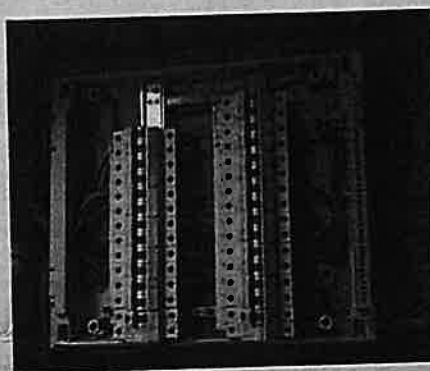

TVA ou CI:

EAN:

Compteur n°

2335859

Index:

J: 076956,3 N:  
037335,5

**DESCRIPTION GENERALE ET CARACTERISTIQUES:**

Type d'installation: Avant 01/10/81  
Début travaux fondations: Mono 230V  
Raccordement tension: 4 x 10 mm<sup>2</sup>  
Cable aliment. tableau princ.: Piquets  
Type électrode de terre: 1  
Nombre de tableaux: 1  
Facteurs d'influences externes:

Type des locaux: Unité d'habitation  
Installation électrique: Après 01/10/81  
RGIE art.: B6  
Protection raccordement: 40 A  
Inter. gén. : type: 2p 63A/300mA  
Nombre de circuits term.: 13  
Schéma: TT

**CONTROLE:**

Visite de contrôle suivant: RGIE art. 271,  
Type de contrôle: Visite de contrôle

**MESURES:**

RA: 7,4 Ohm

Rl tot

0,6 MOhm



Beter Zeker.  
Bien Sûr.

## PROCES-VERBAL DE CONTROLE D'UNE INSTALLATION ELECTRIQUE BASSE TENSION

### DESCRIPTION:

Voir aussi schéma unifilaire et schéma de situation en annexe

### INFRACTIONS CONSTATEES

1 Néant

### NOTES

- 1 Les meubles de salle de bain (bain, douche...) ne sont pas encore installés.
- 2 Certains éclairages sont en attente d'installation.
- 3 Certaines pièces étaient remplies d'objets par conséquent certains endroits étaient inaccessibles.
- 4 Le contrôle ne porte que sur les parties visibles et accessibles.

Conclusion L'installation est conforme.

Les schémas unifilaires et les schémas de situation ont été visés.

L'installation doit être vérifiée avant le 29 août 2042 (art. 271 RGIE) ainsi qu'avant mise en service après modification ou extension importante exécutée avant cette date.

L'agent-visiteur

0523 SULLIVAN FADEUR

pour le directeur,

### CONTROLES EFFECTUES

Lors de visite de contrôle d'installations domestiques selon l'article 271.

- a) Le contrôle de l'exécution de l'installation électrique conformément aux schémas
  - b) Le contrôle de l'état (fixations, détérioration...) du matériel électrique d'installation fixe, tout particulièrement en ce qui concerne les interrupteurs, les socles de prise de courant, les raccordements dans les tableaux de répartition...
  - c) Le contrôle des mesures de protection contre les chocs électriques par contacts directs et indirects
  - d) Le contrôle du fonctionnement des dispositifs de protection à courant différentiel résiduel via leur propre bouton de test
  - e) Le contrôle des boucles de défaut et du raccordement correct des dispositifs de protection à courant différentiel résiduel via la création d'un courant de défaut de minimum 2,5 fois la sensibilité de l'appareil
  - f) Le contrôle de la continuité des connexions équipotentielles (principale et supplémentaire) et des conducteurs de protection des socles de prises de courant et des appareils de classe 1 à poste fixe, installé à poste fixe ou mobile à poste fixe
  - g) Le contrôle visuel du matériel à poste fixe ou à poste fixe pouvant présenter des dangers pour les personnes et des biens
  - h) Le contrôle visuel du matériel mobile pouvant présenter des dangers pour les personnes et des biens
- Sauf infractions, l'adéquation entre dispositifs de protection contre les surintensités installés et les sections des circuits respectifs qu'ils protègent est certifiée.

### DEVOIRS DU PROPRIETAIRE, GESTIONNAIRE OU LOCATAIRE

- a) Il y a obligation de conserver le procès-verbal de contrôle dans le dossier d'installation électrique ;
- b) Il y a obligation de renseigner dans le dossier toute modification intervenue dans l'installation électrique ;
- c) Il y a obligation d'aviser immédiatement le Service Public Fédéral ayant l'Energie dans ses attributions, de tout accident survenu aux personnes et dû, directement ou indirectement, à la présence d'électricité ;
- d) Il y a obligation, lorsque des infractions ont été constatées lors de la visite de contrôle, de faire effectuer une nouvelle visite de contrôle par le même organisme agréé afin de vérifier la disparition des infractions au terme du délai d'un an. Dans le cas où, lors de cette seconde visite, des infractions subsistent, l'organisme agréé se doit d'envoyer une copie du procès-verbal de visite de contrôle à la Direction générale de l'Energie préposée à la haute surveillance des installations électriques domestiques.

Significations des notes concerne des défauts qui n'ont pas d'influence sur la conclusion des constatations qui ne relèvent pas de l'examen, mais qui peuvent menacer la sécurité des données d'organisation.

### QUELLES MESURES A PRENDRE SI VOTRE INSTALLATION EST CONFORME

#### ETAPE 1

Lisez soigneusement ce Procès-Verbal et faites attention aux notes éventuelles.

#### ETAPE 2

Lors d'extensions importantes de l'installation, faites reconstruire de nouveau.

#### ETAPE 3

Un recontrôle de l'installation est obligatoire avant 29 août 2042.

#### ETAPE 4

BTV Liège reste à votre service pour les contrôles nécessaires.



REZ / CAVE / JARDIN

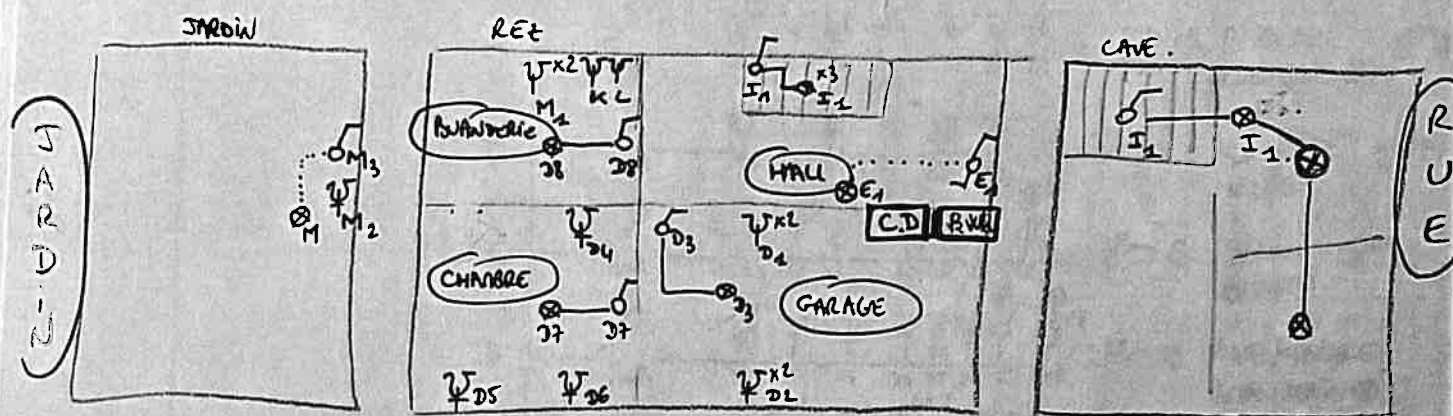

1<sup>er</sup> ÉTAGE

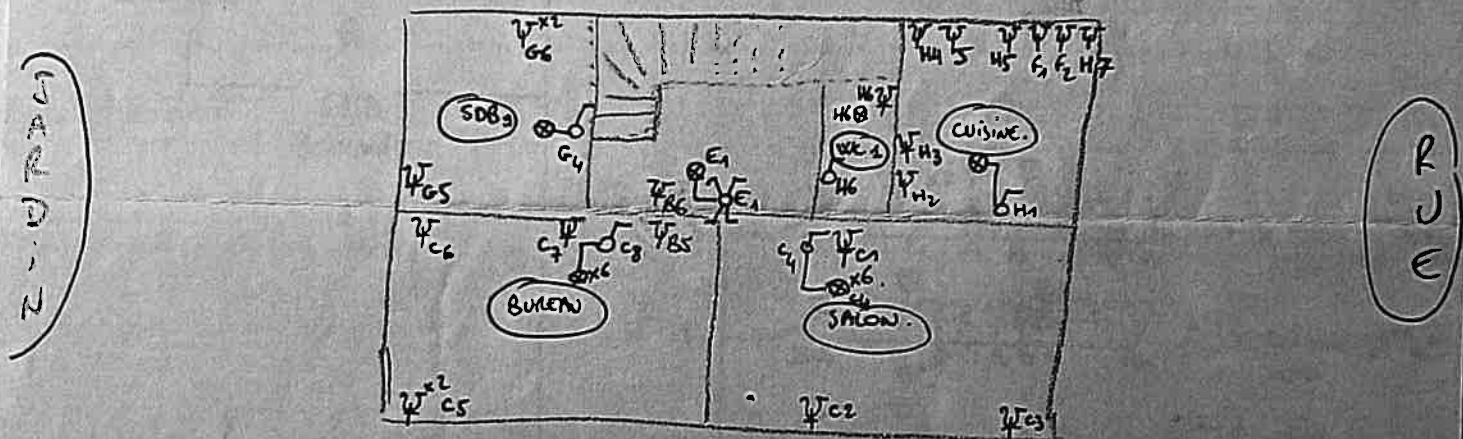

2<sup>ème</sup> ÉTAGE



Schéma d'implantation.

RUE des NARTHYS, 29 . TILLEUR

BTV 523

29/8/17

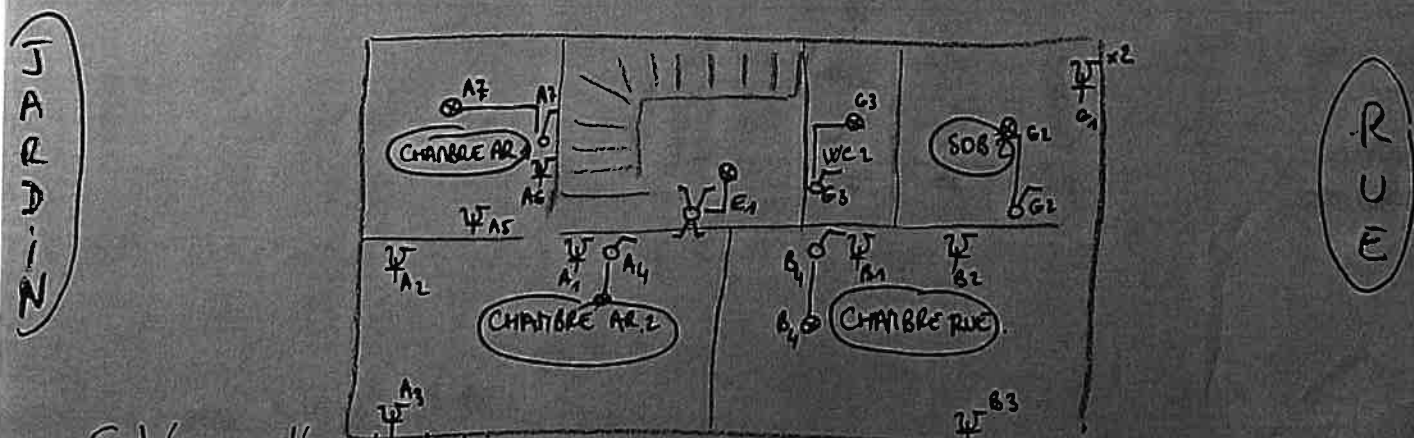
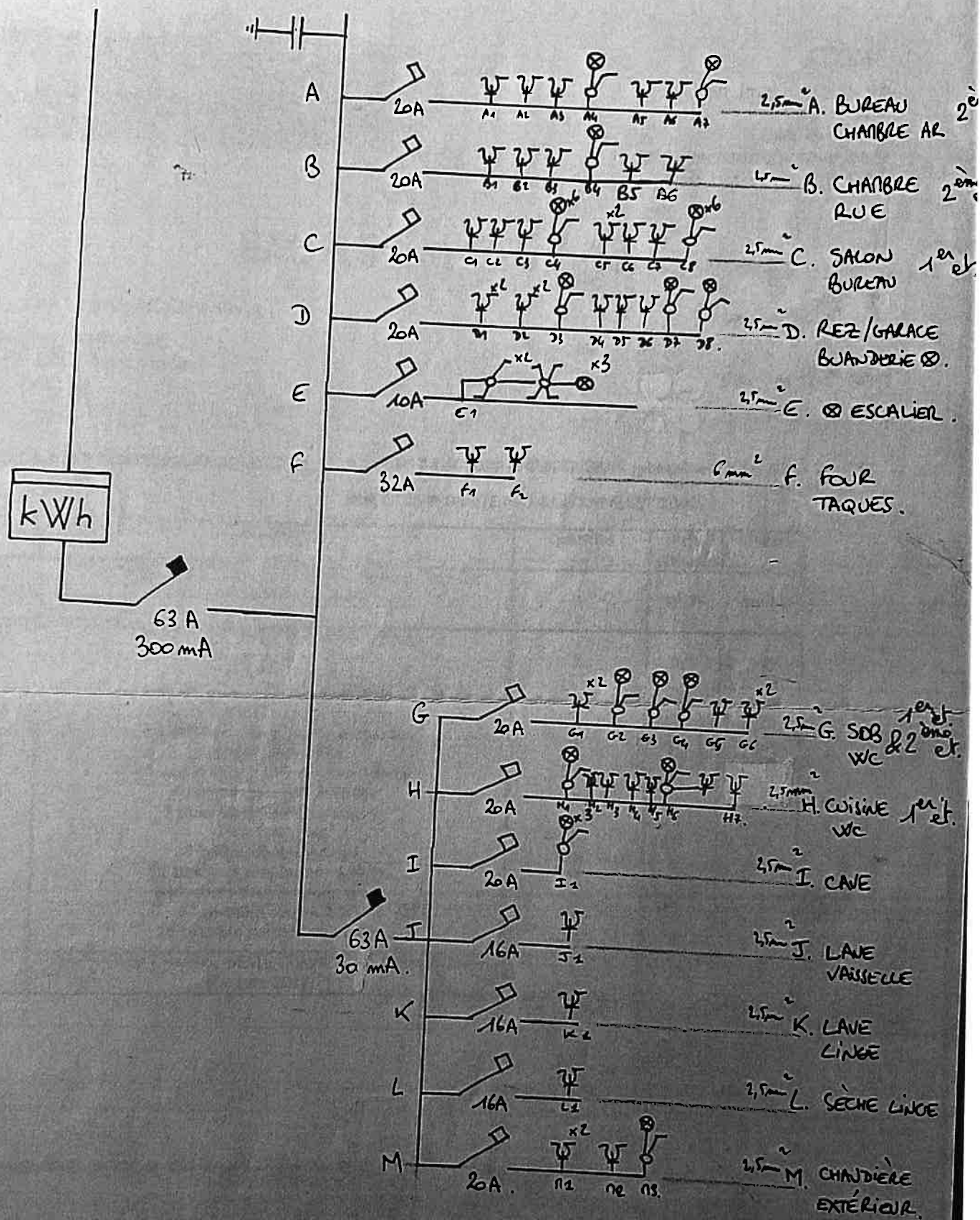

Schema UNIFILAIRE.

RUE des MARTYRS, 29

TILLEUR.

BTV 523

28/08/77