

PROCÈS-VERBAL DE VISITE D'INSTALLATION ÉLECTRIQUE DOMESTIQUE BASSE TENSION

EXEMPLAIRE ORIGINAL

RÉF. 10/2019/74529/01:1

DATE DU CONTRÔLE 23/09/2019 **AGENT VISITEUR** Benjamin Bernet
ADRESSE DU CONTRÔLE Rue Centrale 50 - 4950 Waimes **TYPE DE CONTRÔLE** Visite périodique (Art. 271)



› DONNÉES GÉNÉRALES

Adresse de l'installation Rue Centrale 50 - 4950 Waimes
Type de locaux Unité d'habitation (maison)
Propriétaire Nicolet
Responsable des travaux non communiqué

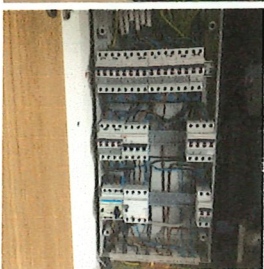

› DONNÉES DU RACCORDEMENT

Gestionnaire du réseau de distribution (GRD) ORES ASSETS
Code EAN non communiqué
Numéro du compteur 3396849
Index jour/nuit 64183,3/58070,0
Type de raccordement aérien
Câble compteur - tableau XVB 4 x 10 mm²
Tension nominale de service 3x400V + N - AC
Courant nominal de la protection de branchement 20A

› CONTRÔLE

Conformité schéma(s) unifilaire(s) et plan(s) de position OK | **Nombre de tableaux** 1 | **Nombre de circuits** Voir plans

Description tableau(x) voir plan(s) dans annexe(s)

Les fondations datent	D'avant le 1/10/1981	Dispositif différentiel de tête	ID - 40A - 300mA - type A - test OK
Prise de terre	Piquets	Dispositif différentiel "sdb"	ID - 40A - 30mA - type A - test OK
Résistance de dispersion de la prise de terre (Ω)	13,3	Raccordement	OK
Conformité des liaisons équipotentielles et des PE	OK	Contrôle visuel appareils fixes et/ou mobiles	OK
Test de continuité	Concluant	Eclairage/machines	OK
Contrôle boucle de défaut	Concluant	Protection contre les contacts directs	OK
Protection contre les contacts indirects	OK	Résistance minimale d'isolement mesurée (MΩ)	5,14

CONCLUSION : CONFORME

A la date du 23/09/2019, l'installation électrique de Rue Centrale 50 - 4950 Waimes est conforme au Règlement Général des Installations Electriques.
Le contrôle réalisé par Certinergie a porté sur les parties visibles de l'installation et normalement accessibles.
Un plombage en amont et en aval du dispositif de protection à courant différentiel résiduel est placé afin de rendre inaccessible ses bornes.
Le ou les schémas unifilaires et de position ont été contrôlés et sont conformes à l'installation.
Le prochain contrôle périodique est à effectuer, sans modification importante de l'installation électrique, avant le 23/09/2044.

Signature de l'agent