



VINÇOTTE asbl

Organisme de contrôle agréé | Service externe pour les contrôles techniques sur le lieu de travail  
Siège social: Jan Olieslagerslaan 35 • 1800 Vilvoorde • Belgique  
TVA: BE 0402.726.875 • RPM Bruxelles • BNP Paribas Fortis: BE 25 2100 4144 1482 • BIC: GEBABEBB

Rapport n° :

60713668

- ☐ Bollebergen 2a bus 12, 9052 Gent  
☐ Jan Olieslagerslaan 35, 1800 Vilvoorde  
☐ Noordersingel 23, 2140 Antwerpen  
☐ Rue Phocas Lejeune 11, 5032 Gembloux

Tel: +32 9 244 77 11  
Tel: +32 2 674 57 11  
Tel: +32 3 221 86 11  
Tel: +32 81 432 611

gent@vincotte.be  
brussels@vincotte.be  
antwerpen@vincotte.be  
gembloux@vincotte.be



F 118496

Rési code : 13

PROCÈS VERBAL D'EXAMEN DE CONFORMITÉ ET/OU DE VISITE DE CONTRÔLE D'UNE INSTALLATION ÉLECTRIQUE BASSE TENSION

Responsable des travaux :

Installation :

Propriétaire / gestionnaire :

Nom, Prénom : <u>Amel Sidi</u>	Nom, Prénom : <u>Maison</u>
N° carte d'identité : <u>080853196</u>	Adresse : <u>12 AV DU L'Ancêtre barrière</u>
N°TVA : BE <u>080853196</u>	CP + Commune : <u>1420 Braine l'Alleud</u>
	Tél : <u>/ /</u>

Bases de l'examen : Règlement Général sur les Installations Électriques (RGIE)

<input checked="" type="checkbox"/> Art 270	<input type="checkbox"/> mise en usage	<input type="checkbox"/> modification	<input type="checkbox"/> extension	<input checked="" type="checkbox"/> Art 86	<input type="checkbox"/> Art 271bis	<input checked="" type="checkbox"/> Unité d'habitation
	<input type="checkbox"/> mobile	<input type="checkbox"/> temporaire		<input type="checkbox"/> Art 87	<input checked="" type="checkbox"/> Art 278	<input type="checkbox"/> Unité de travail domestique
<input checked="" type="checkbox"/> Art 271	<input type="checkbox"/> périodique	<input type="checkbox"/> contrôle		<input type="checkbox"/> Art 88	<input type="checkbox"/> Art .....	<input type="checkbox"/> Parties communes
<input checked="" type="checkbox"/> Art 276 : renforcement		<input checked="" type="checkbox"/> Art 276bis : vente d'une unité d'habitation		<input type="checkbox"/> Art .....	<input type="checkbox"/> Art .....	<input type="checkbox"/> Unité de travail

Données générales de l'installation électrique :

Données distributeur	EAN	<input type="checkbox"/> EAN non communiqué	<input type="checkbox"/> Compt. kWh non placé
	Compt. kWh n° : <u>61927113</u>	Index jour : <u>10035</u>	Index nuit : <u>14544</u>
Données installation	Protection branchement (A) : <input type="checkbox"/> 20 <input type="checkbox"/> 25 <input checked="" type="checkbox"/> 32 <input type="checkbox"/> 40 <input type="checkbox"/> 50 <input type="checkbox"/> 63 <input type="checkbox"/> 80 <input type="checkbox"/> 100	<input type="checkbox"/> Compt. kWh exclusif nuit : n° : ..... Index nuit : .....	
	Conçue pour U <sub>N</sub> : <input type="checkbox"/> 230 V <input checked="" type="checkbox"/> 3x230 V <input type="checkbox"/> 3N400 V	Type de prise de terre : <input type="checkbox"/> boucle de terre <input checked="" type="checkbox"/> barres / piquets	
	Courant nominal maximum (A) : <input type="checkbox"/> 20 <input type="checkbox"/> 25 <input checked="" type="checkbox"/> 32 <input type="checkbox"/> 40 <input type="checkbox"/> 50 <input type="checkbox"/> 63 <input type="checkbox"/> 80 <input type="checkbox"/> 100	<input type="checkbox"/> ..... <input type="checkbox"/> ..... <input type="checkbox"/> .....	
Description installation	Câble d'alimentation tableau principal : <u>3</u> X <u>10</u> mm <sup>2</sup> - Type : <u>V0B</u>		
	Dispositif diff. gén. : <u>65</u> A / <u>300</u> mA	Nombre de tableaux : <u>3</u>	Nombre de circuits terminaux : <u>14/5/4</u>
<input type="checkbox"/> Voir annexe(s)	<u>Jein Schémas signés à-jours</u>		

Mesures - tests - contrôle visuel - scellés :

<input checked="" type="checkbox"/> Contacts dir.	<input checked="" type="checkbox"/> Contacts indir.	<input type="checkbox"/> Montage	<input type="checkbox"/> Appareils	<input checked="" type="checkbox"/> Matériel	<input checked="" type="checkbox"/> I>/section	<input checked="" type="checkbox"/> Schémas	<input checked="" type="checkbox"/> Contrôle bcl de défaut
<input type="checkbox"/> Résistance de dispersion de la prise de terre : <u>28</u> .. $\Omega$		<input checked="" type="checkbox"/> Isolement général : <u>0,8</u> .. M $\Omega$		<input checked="" type="checkbox"/> Continuité de terre		<input checked="" type="checkbox"/> Test dispositif diff.	
Le dispositif différentiel général : <input type="checkbox"/> était plombé <input checked="" type="checkbox"/> a été plombé <input type="checkbox"/> n'a pas été plombé <input type="checkbox"/> ne peut pas être plombé							

Infractions - Remarques (pour la signification des codes éventuels : voir au verso)

Infractions Nouvelle installation		Visa GRD ou mandataire :
<input checked="" type="checkbox"/> Néant		
Infractions Installation existante		
<input checked="" type="checkbox"/> Néant		
Remarques		
<input type="checkbox"/> Néant		

Conclusion(s) :

- ☒ La nouvelle installation est conforme ☒ n'est pas conforme au RGIE.  
☒ L'installation existante est conforme ☒ n'est pas conforme au RGIE.

L'installation électrique doit être recontrôlée avant

☐ par le même organisme de contrôle (\*).

Agent visiteur :

Nom : Amel Sidi Agent n° : 2008 Date : 01/10/2018

Annexe(s) : ☒ Schéma(s) de position : 3 ☐ Schéma(s) unifilaire(s) : 3 ☐ .....

Pour le Directeur Général : Signature

- Ce procès verbal doit être conservé dans le dossier de l'installation électrique et ce dossier doit renseigner toute modification de l'installation.  
- Le Service Public Fédéral Economie doit être avisé immédiatement de tout accident survenu aux personnes et dû, directement ou indirectement, à la présence d'électricité.  
- Le contrôle n'a porté que sur les parties visibles et accessibles de l'installation.  
☐ Les informations recueillies sur place ne nous permettent pas de déterminer la date de réalisation de l'installation électrique.  
☐ Nous vous invitons à compléter le(s) schéma(s) pour les éléments qui n'étaient pas visibles lors de la visite de contrôle. En cas de doute portant sur la sécurité de ces éléments, nous vous invitons vivement à faire procéder à une visite de contrôle complémentaire.  
(\*) Les travaux nécessaires pour faire disparaître les infractions constatées au moment de la visite de contrôle doivent être exécutés sans retard et toutes mesures adéquates doivent être prises pour qu'en cas de maintien en service des installations les infractions ne constituent pas un danger pour les personnes et les biens. Dans le cas où, lors de cette nouvelle visite de contrôle, après max. 1 an, des infractions subsistent, l'organisme agréé se doit d'envoyer une copie du procès-verbal de visite de contrôle à la Direction générale de l'Energie préposée à la haute surveillance des installations électriques domestiques.





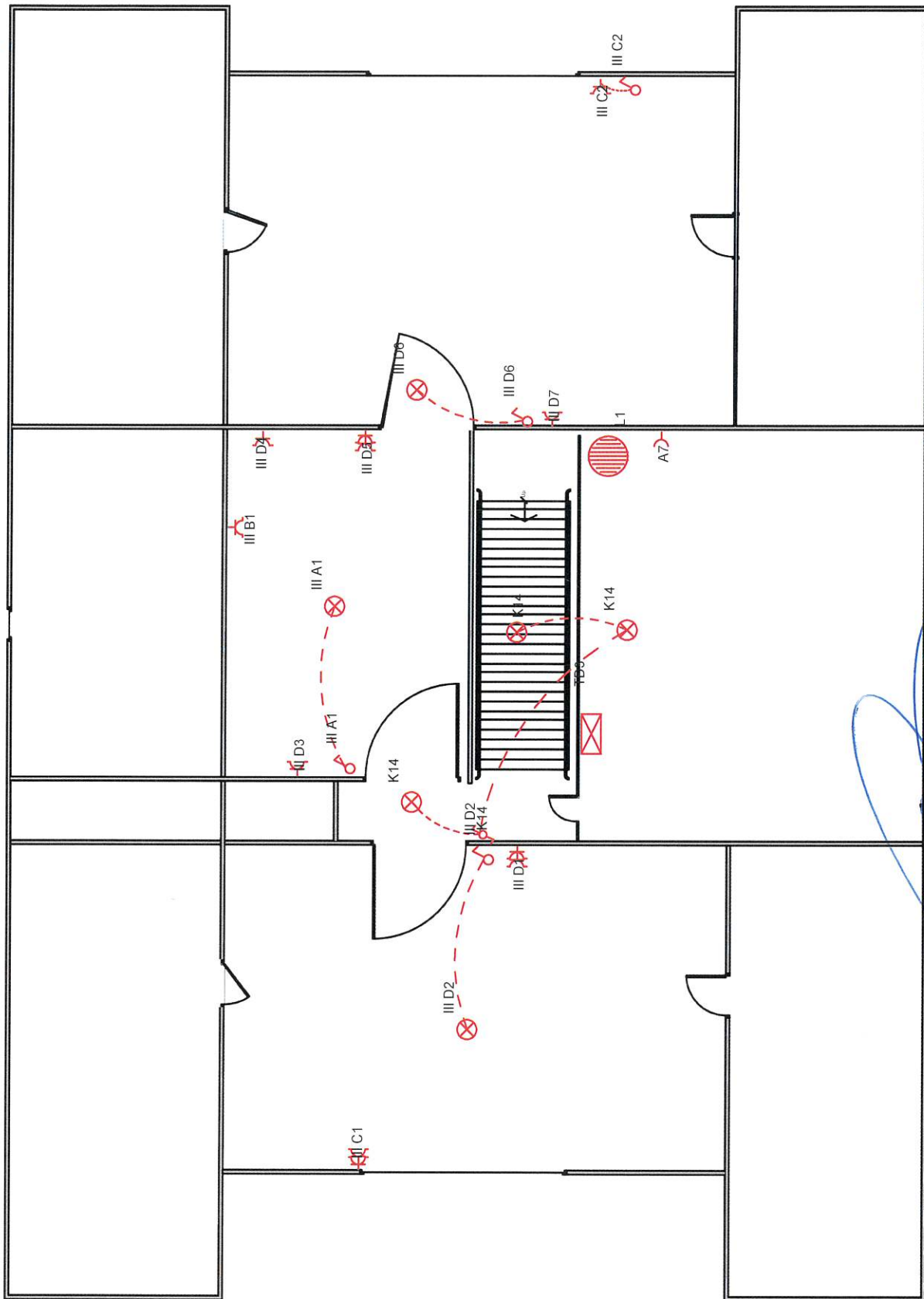

INSTALLATEUR

Nom Aunet SPRL  
TVA BE 0808.537.956  
Date 02/10/2018  
Sign

CONTROLE

ORGANIS Vincotte  
Nom Van Overbeke, Thierry  
Date lundi 1 octobre 2018  
Sign

CHANTIER

Nom Quaeyshaegens  
Rue Avenue de l'ancienne barriere 12  
Comm Braine l'alleud  
Sign

etage

3 X 220 Volts



INSTALLATEUR		CONTROLE	CHANTIER		rez	3 X 220 Volts	
Nom	Aunet SPRL	ORGANIS.	Vincotte	Nom	Quaeyhaegens		
TVA	BE 0808 537.956	Nom	Van Overbeke, Thierry	Rue	Avenue de l'ancienne barriere 12		
Date	02/10/2018	Date	lundi 1 octobre 2018	Comm	Braine l'alleud		
Sign		Sign		Sign	..		

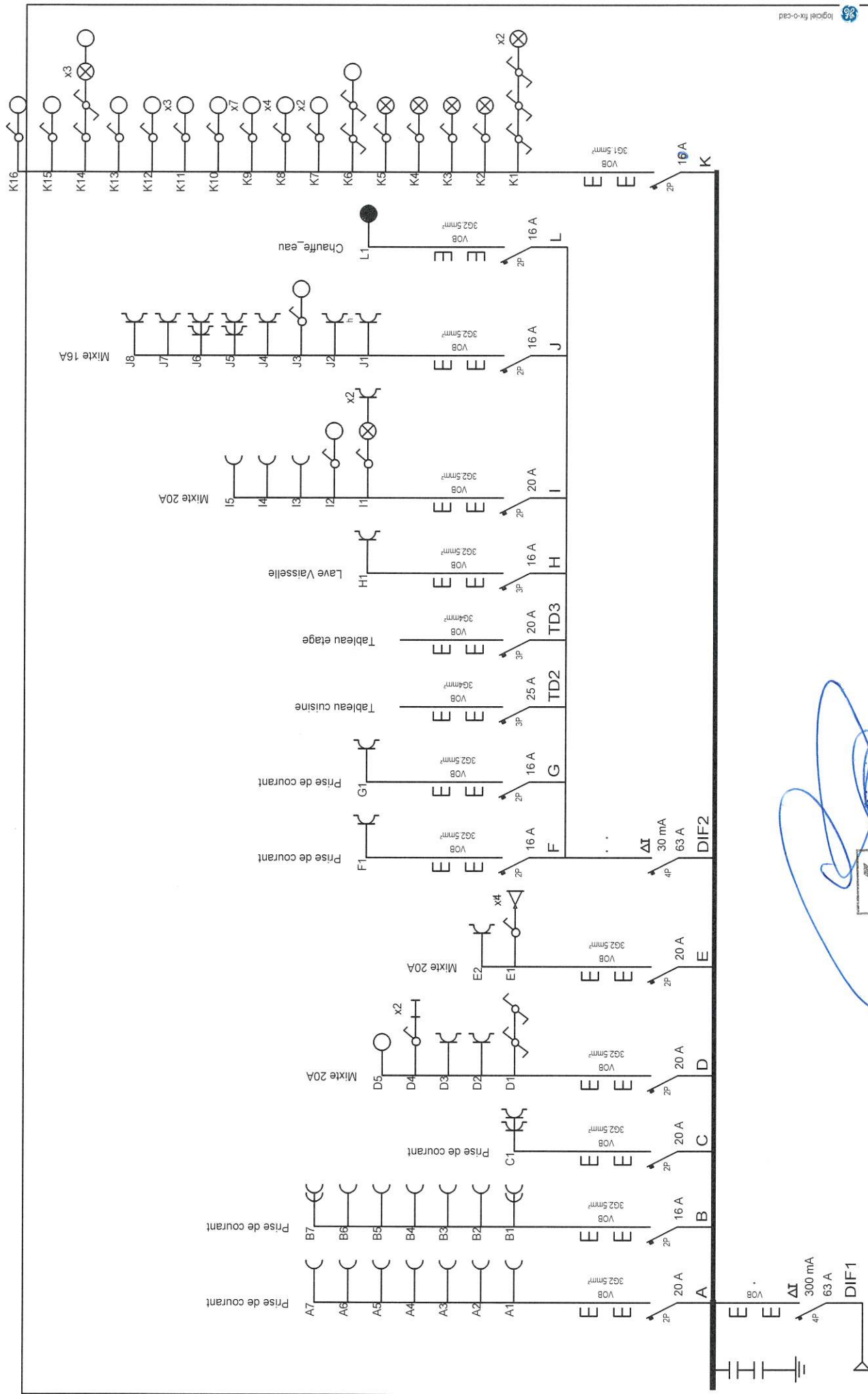

INSTALLATEUR		CONTROLE		CHANTIER		3 X 220 Volts	
Nom	Aunet SPRL	ORGANIS.	Vincotte	Nom	Quaeyhaegens	Schema1A	
TVA	BE 0808.537.956	Nom	Van Overbeke, Thierry	Rue	Avenue de l'ancienne barriere 12		
Date	02/10/2018	Date	lundi 1 octobre 2018	Comm	Braine l'alleud		
Sign		Sign		Sign			

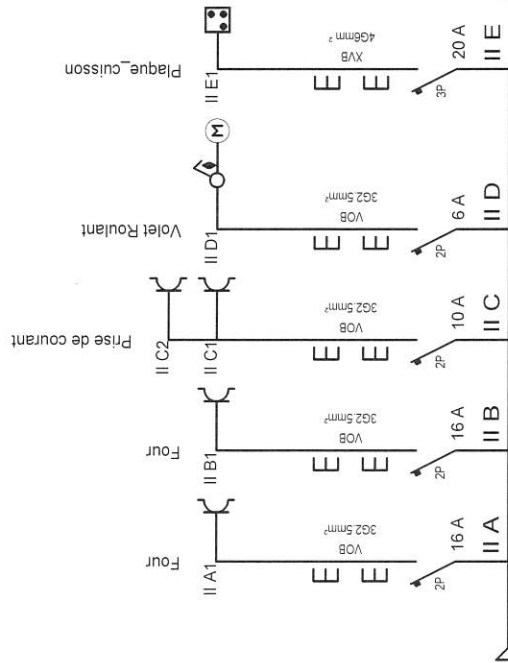

### INSTALLATEUR

Nom Aunet SPRL  
TVA BE 0808.537.956  
Date 02/10/2018  
Sign

### CONTROLE

ORGANIS. Vincotte  
Nom Van Overbeke, Thierry  
Date lundi 1 octobre 2018  
Sign

### CHANTIER

Nom Quaeysaegens  
Rue Avenue de l'ancienne barriere 12  
Comm Braine l'alleud  
Sign

3 X 220 Volts

Schema2A

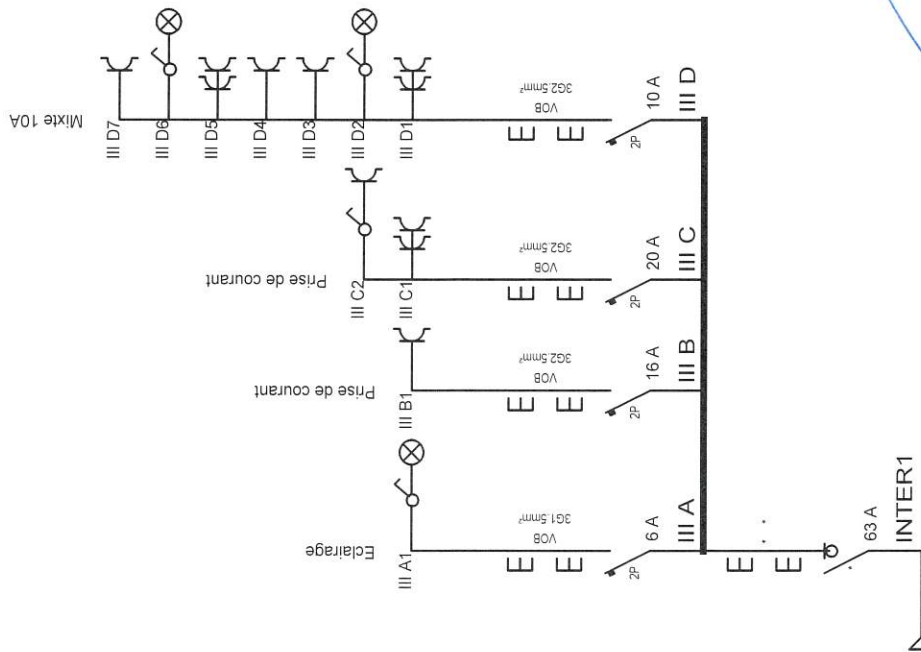

INSTALLATEUR		CONTROLE	CHANTIER	Schema3A	3 X 220 Volts
Nom	Aunet SPRL	ORGANIS.	Nom		
TVA	BE 0808 537 956	Nom	Rue	Quaeyhaegens	
Date	02/10/2018	Date	Comm	Avenue de l'ancienne barriere 12	
Sign		Sign	Sign	Braine l'alleud	