

Province de LIEGE

Commune de Liège

Plan Cadastral (1/1000)

D61p5

D61r5 12

14

16

D61c5

D61e5

D61g5

D61b5

20

22

24

Rue Nysten

Rue Co...

Objet : Plan pour acte de base

Situation : Rue Nysten 14
Liège

Cadastre : 3Div
Section : D
Parcelle : D61C5

Demandeur : [REDACTED]

Kévin Péters
Ingénieur-Géomètre
Rue Jules Rasquinet 8,
4610 Queue-du-Bois

Tel : +32 495 56 02 85
@: geometre.peters@gmail.com
GEO : 17/1393

[Signature]

Echelle : 1/200 **Page :** 1/7 **Date :** 27-août-25

Signature :

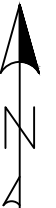
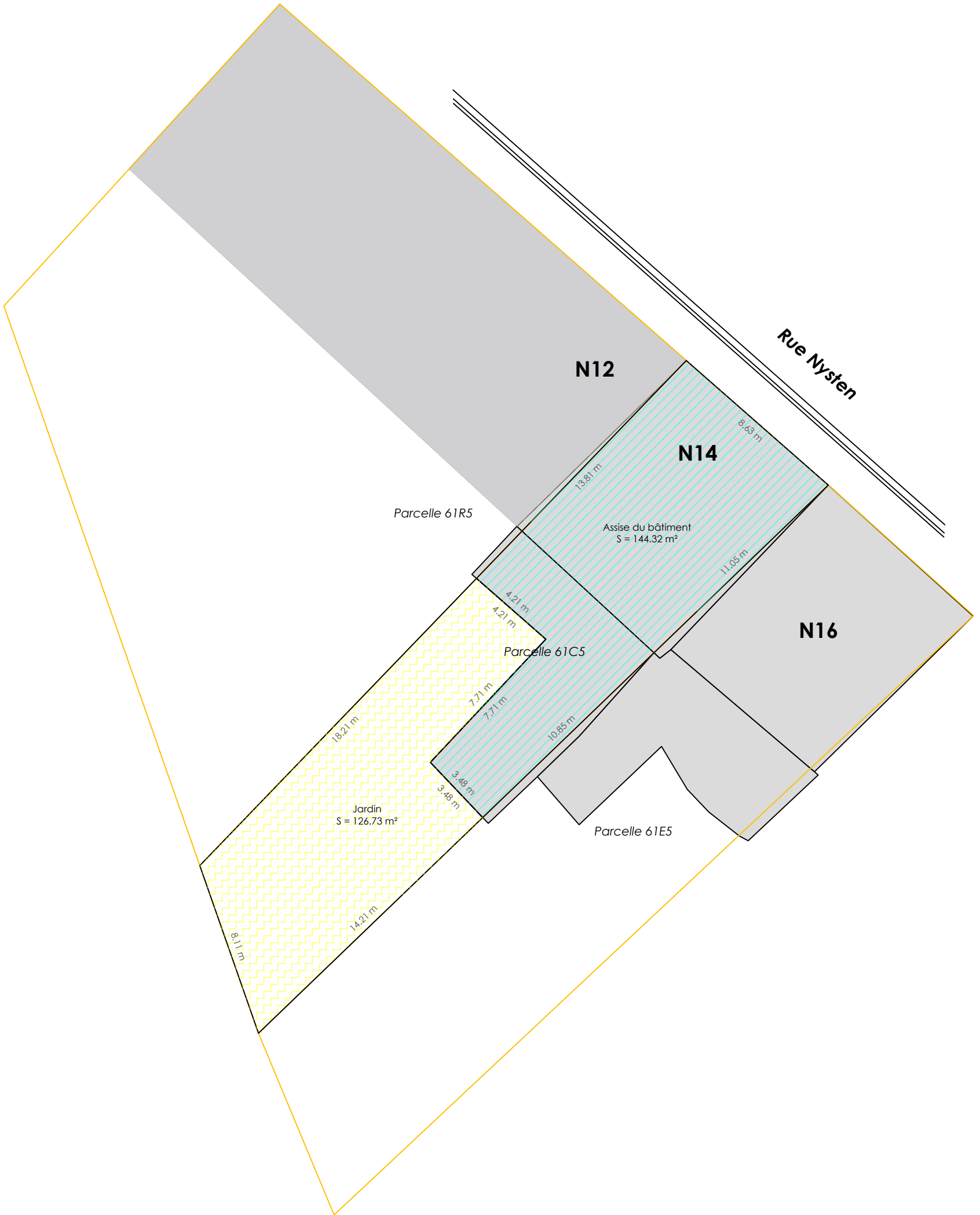

— Limite selon cadastre

Lot 1 - Logement 1
Sup intramuros = 122 m²

Lot 2 - Logement 2
Sup intramuros = 87 m²

Lot 3 - Logement 3
Sup intramuros = 86,34 m²

Lot 4 - Logement 4
Sup intramuros = 50,89 m²

Commun à usage exclusif et privatif du lot 1
Sup = 126,73 m²

Commun



Province de LIEGE

Commune de Liège

Plan Cadastral (1/1000)

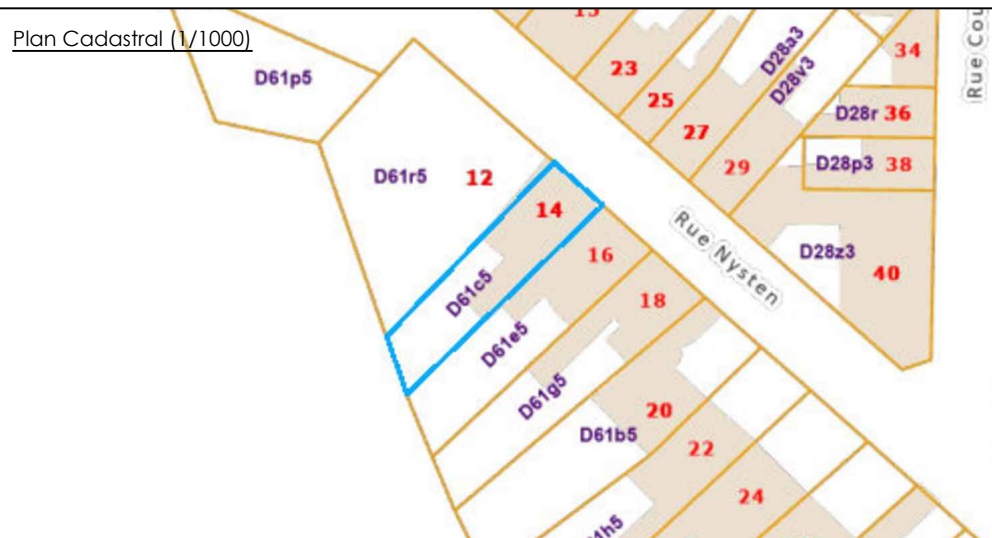

Objet : Plan pour acte de base

Situation : Rue Nysten 14
Liège

Cadastre : 3Div
Section : D
Parcelle : D61C5

Demandeur : [Redacted]

Kévin Péters Tel : +32 495 56 02 85
Ingénieur-Géomètre @: geometre.peters@gmail.com
Rue Jules Rasquinet 8, GEO : 17/1393
4610 Queue-du-Bois

Echelle : 1/50 **Page :** 2/7 **Date :** 27-août-25

Signature :

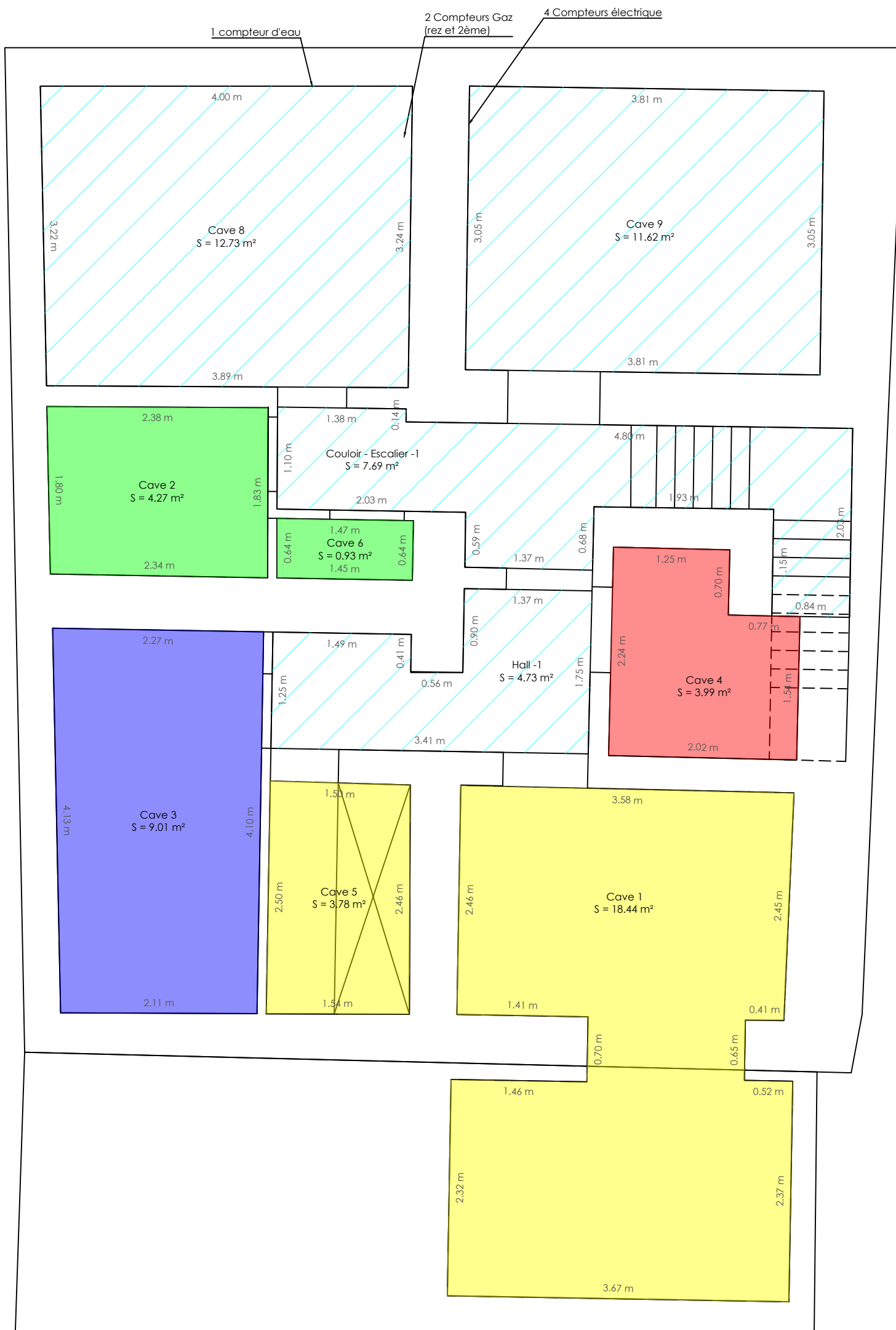

Plan des caves

Province de LIEGE

Commune de Liège

Plan Cadastral (1/1000)

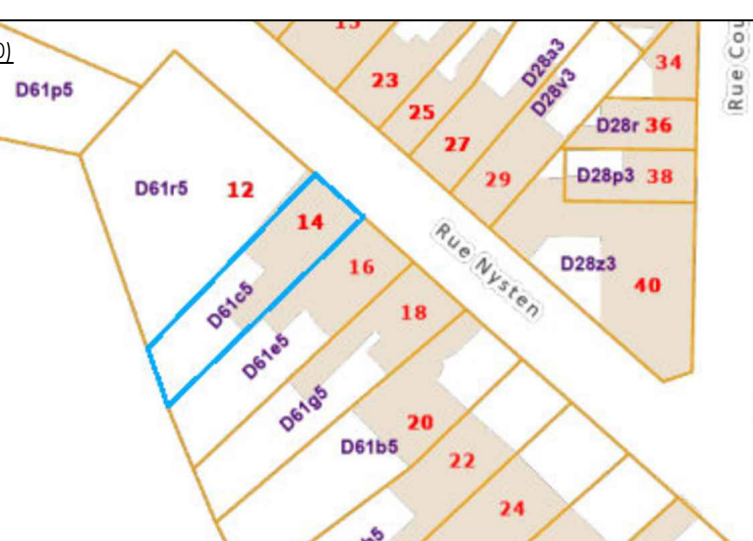

Objet : Plan pour acte de base

Situation : Rue Nysten 14
Liège

Cadastre : 3Div
Section : D
Parcelle : D61C5

Demandeur : [Redacted]

Kévin Péters Tel : +32 495 56 02 85
Ingénieur-Géomètre @: geometre.peters@gmail.com
Rue Jules Rasquinet 8, GEO : 17/1393
4610 Queue-du-Bois

Echelle : 1/75 **Page :** 3/7 **Date :** 27-août-25

Signature :

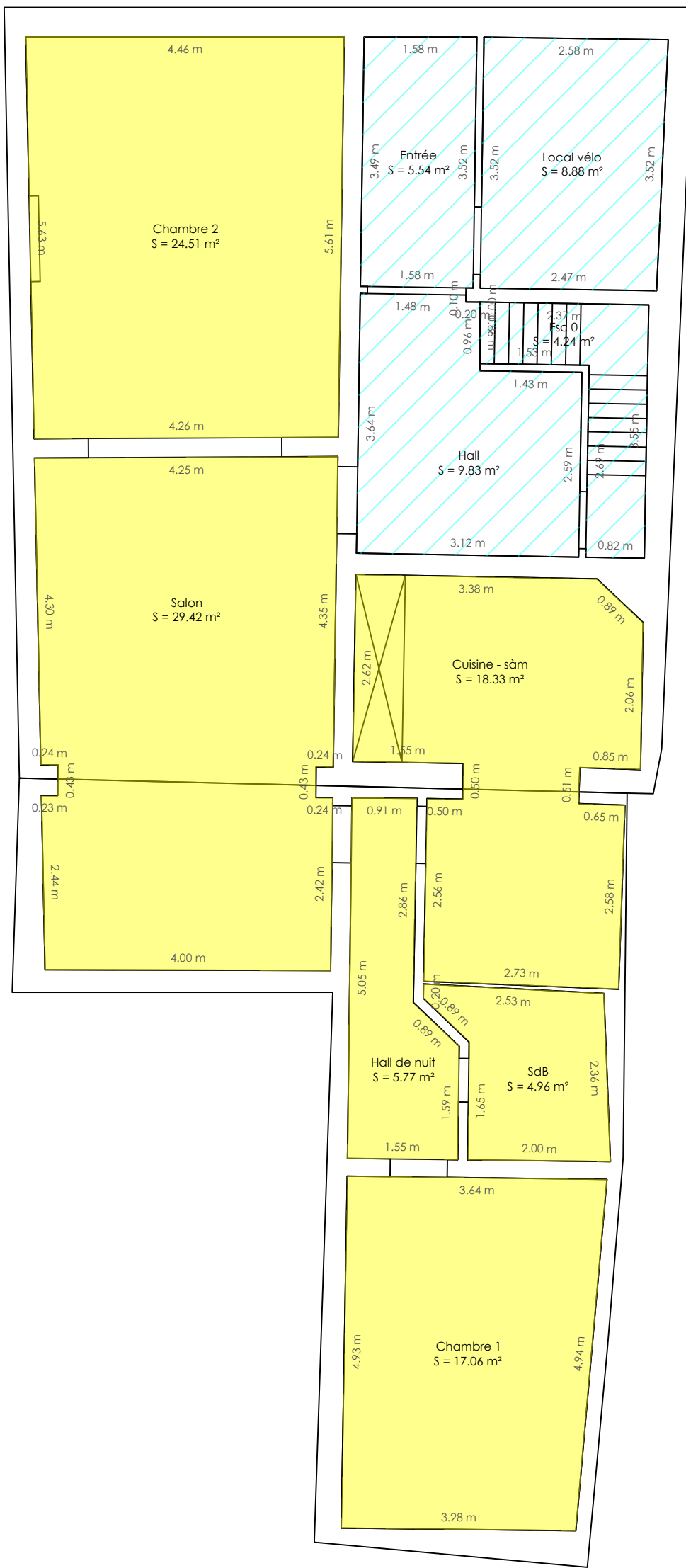

Province de LIEGE

Commune de Liège

Plan Cadastral (1/1000)

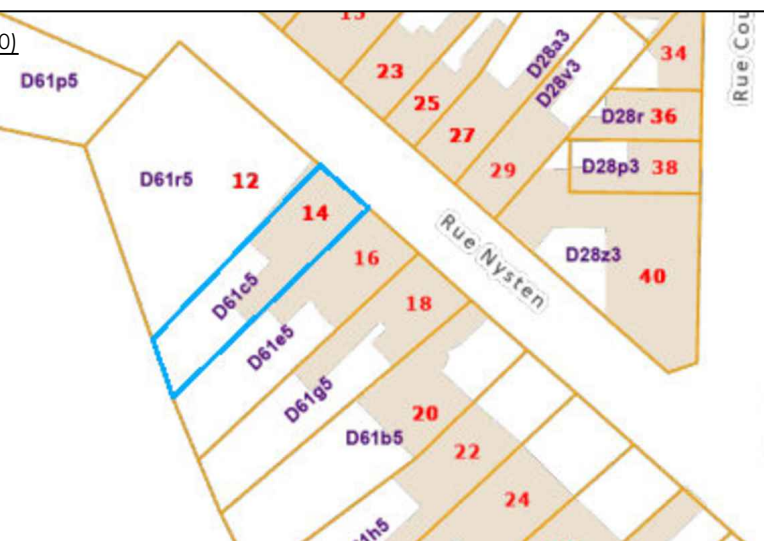

Objet : Plan pour acte de base

Situation : Rue Nysten 14
Liège

Cadastre : 3Div
Section : D
Parcelle : D61C5

Demandeur : [Redacted]

Kévin Péters
Ingénieur-Géomètre
Rue Jules Rasquinet 8,
4610 Queue-du-Bois
Tel : +32 495 56 02 85
@: geometre.peters@gmail.com
GEO : 17/1393

Echelle : 1/50 **Page :** 4/7 **Date :** 27-août-25

Signature :



Plan du premier étage

Province de LIEGE
Commune de Liège

Plan Cadastral (1/1000)

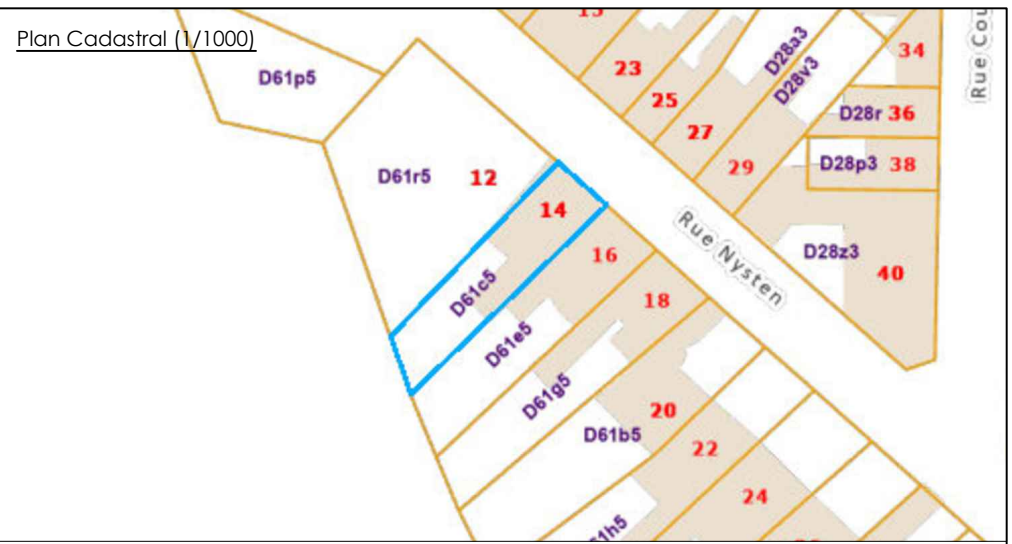

Objet : Plan pour acte de base

Situation : Rue Nysten 14
Liège

Cadastre : 3Div
Section : D
Parcelle : D61C5

Demandeur : [Redacted]

Kévin Péters
Ingénieur-Géomètre
Rue Jules Rasquinet 8,
4610 Queue-du-Bois
Tel : +32 495 56 02 85
@: geometre.peters@gmail.com
GEO : 17/1393

Signature :

Echelle : 1/50 Page : 5/7 Date : 27-août-25



Plan du deuxième étage

Province de LIEGE

Commune de Liège

Plan Cadastral (1/1000)

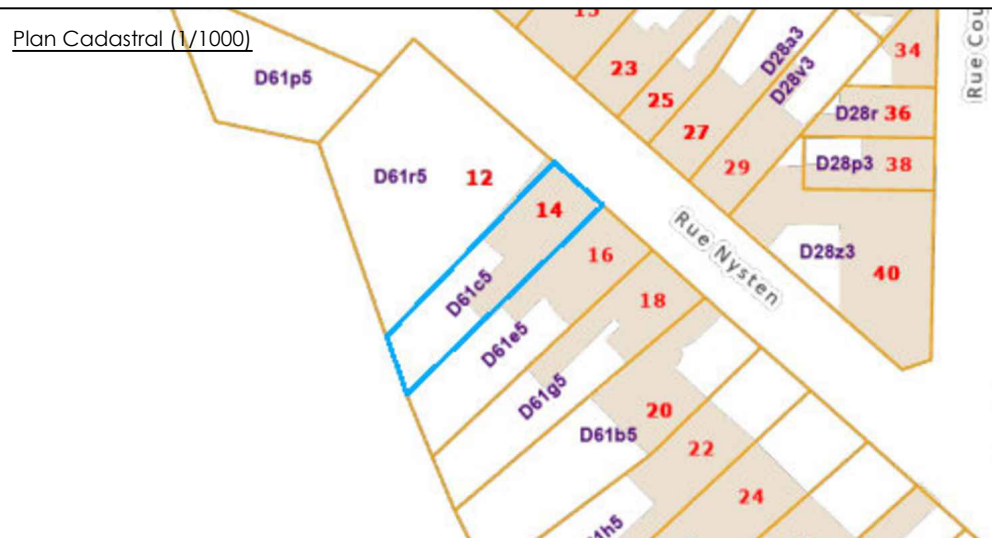

Objet : Plan pour acte de base

Situation : Rue Nysten 14
Liège

Cadastré : 3Div
Section : D
Parcelle : D61C5

Demandeur : [Redacted]

Kévin Péters Tel : +32 495 56 02 85
Ingénieur-Géomètre @: geometre.peters@gmail.com
Rue Jules Rasquinet 8, GEO : 17/1393
4610 Queue-du-Bois

Echelle : 1/50 **Page :** 6/7 **Date :** 27-août-25

Signature :

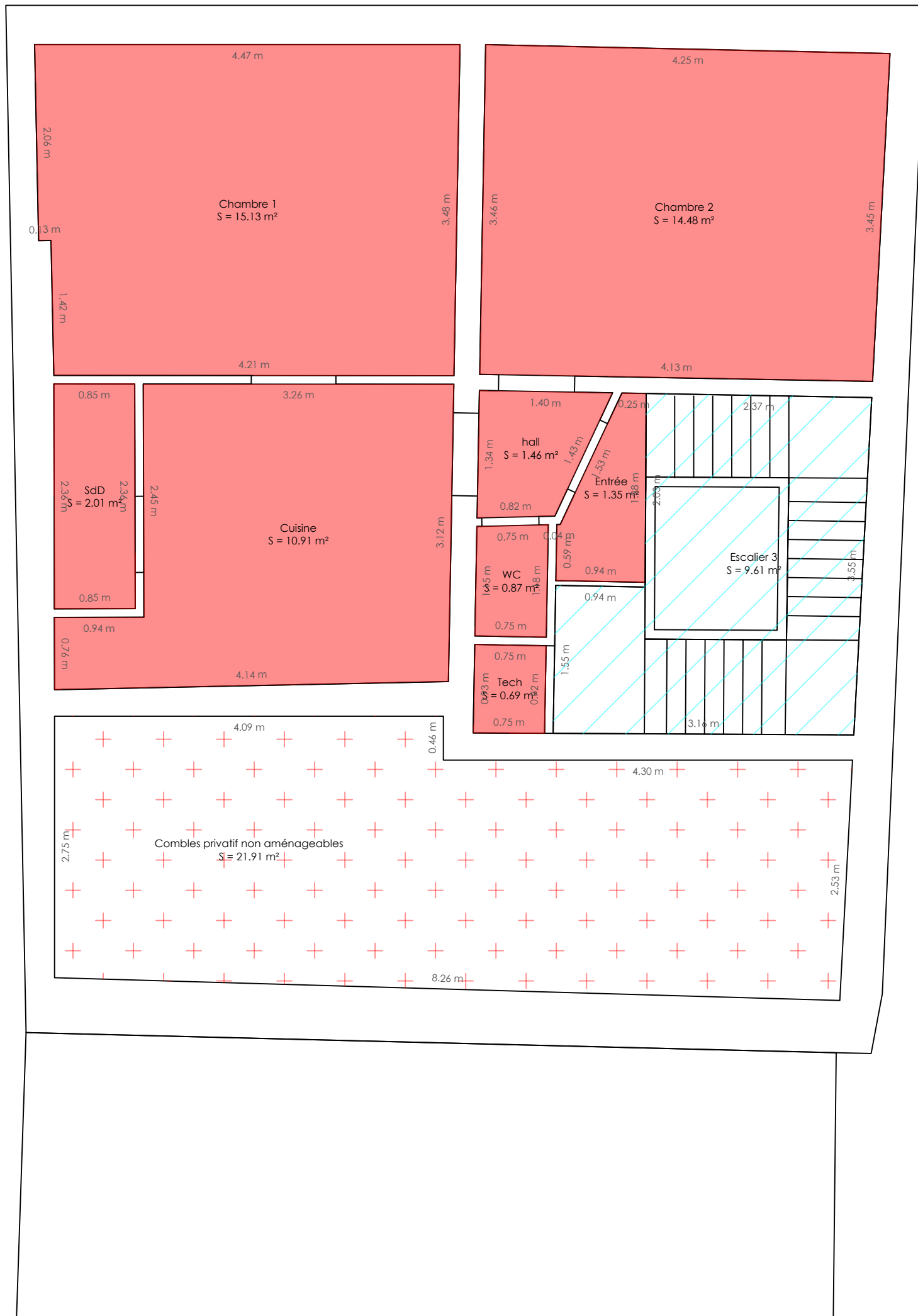

Province de LIEGE

Commune de Liège

Plan Cadastral (1/1000)

D61p5

D61r5 12

14

16

18

20

22

24

26

28

30

32

34

Rue Cou...

Rue Nysten

D28r 36

D28p3 38

D28z3 40

Objet : Plan pour acte de base

Situation : Rue Nysten 14
Liège

Cadastre : 3Div
Section : D
Parcelle : D61C5

Demandeur : [REDACTED]

Kévin Péters
Ingénieur-Géomètre
Rue Jules Rasquinet 8,
4610 Queue-du-Bois
Tel : +32 495 56 02 85
@: geometre.peters@gmail.com
GEO : 17/1393

Echelle : 1/75 Page : 7/7 Date : 27-août-25

Signature :