



Bien Sûr.

Bureau Technique Verbruggen asbl www.btvcontrol.be

- |   |                   |                                  |
|---|-------------------|----------------------------------|
| <input type="checkbox"/> BTV Antwerpen          | Tél. 03 216 28 90 | btv.antwerpen@btvcontrol.be      |
| <input type="checkbox"/> BTV Brabant-Wallon     | Tél. 081 65 84 59 | btv.brabantwallon@btvcontrol.be  |
| <input type="checkbox"/> BTV Bruxelles          | Tél. 02 230 81 82 | btv.brussel@btvcontrol.be        |
| <input type="checkbox"/> BTV Hainaut            | Tél. 064 33 64 55 | btv.hainaut@btvcontrol.be        |
| <input type="checkbox"/> BTV Liège              | Tél. 04 253 19 72 | btv.liege@btvcontrol.be          |
| <input type="checkbox"/> BTV Limburg            | Tél. 011 42 18 34 | btv.limburg@btvcontrol.be        |
| <input type="checkbox"/> BTV Namur / Luxembourg | Tél. 083 21 35 27 | btv.namur@btvcontrol.be          |
| <input type="checkbox"/> BTV Oost-Vlaanderen    | Tél. 09 252 45 45 | btv.oostvlaanderen@btvcontrol.be |
| <input type="checkbox"/> BTV Vlaams-Brabant     | Tél. 016 63 47 45 | btv.vlaamsbrabant@btvcontrol.be  |
| <input type="checkbox"/> BTV West-Vlaanderen    | Tél. 056 70 54 05 | btv.westvlaanderen@btvcontrol.be |

EAN: \_\_\_\_\_  
 Ref.: \_\_\_\_\_ Compteur n°. A PLACCA  
 Index: \_\_\_\_\_

V. ref.: \_\_\_\_\_ N. Ref.: \_\_\_\_\_

Rapport N°: 286/140916/13

## PROCES-VERBAL DE CONTROLE D'UNE INSTALLATION ELECTRIQUE BASSE TENSION

ADRESSE DE L'INSTALLATION: FLAWINNE  
RUE CHATEAU DES 4 SEIGNEURS 14

PROPRIETAIRE: Lds inno

Adresse: \_\_\_\_\_

DEMANDEUR: SOULIER ELECTRICITE SRL

Adresse: RUE DE NAMUR, 13A

INSTALLATEUR: SOLO WAREHOUS

Adresse: \_\_\_\_\_

TVA ou CI: \_\_\_\_\_

### DESCRIPTION GENERALE, CARACTERISTIQUES, RECHERCHE ET MESURES:

Date du contrôle: 16/09/2014 Type de contrôle: examen de conformité premier contrôle visite de contrôle suivant:

(RGIE art. 270) (RGIE art. 271) (RGIE art. 276) (RGIE art. 276bis) (A.R. 4.12.2012) (RGPT art. 262) (R.T. art. 231) (Prescriptions distributeur) R7

Type d'installation: Nouvelle Extension - Modification - Temporaire - Renforcement - Vente d'habitation; Type locaux: APPART LINE étage

Début travaux: Fondations avant (après) 10.81 - Installation électrique avant (après) 10.81 - 11.83 RGIE art. (86)

Raccordement: Tension 2x230 V Protection raccordement NAX 40 A

Câble aliment, tableau, princ.: 4 X 10 mm<sup>2</sup> Inter.gén.: type diff. 300mA 40A

Type électrode de terre: boucle barres - piquets - conducteur horizontal Schéma: TT

Nombre de tableaux: 1; Nombre de circuits term.: 12; RA: 8 Ohm; RI tot: 10 MOhm

Facteurs d'influences externes: \_\_\_\_\_

DESCRIPTION: VOIR PLAN EN ANNEXE

1 PD -> 1 DIFF 300mA 40A  
1 DIFF 30mA 40A  
6 DIS 1P+N 20A  
8 DIS 1P+N 16A

CONTROLES effectués: voir verso

INTERACTIONS CONSTATÉES ET/OU NOTES:

L> BON POUR RACCORDEMENT 2x230V NAX 40A

### PROCES-VERBAL DE CONFORMITE

Vu le: \_\_\_\_\_

le responsable du distributeur

nom: \_\_\_\_\_

signature: \_\_\_\_\_

### CONCLUSION

- ☒ 1. L'installation est **conforme**. Les bornes d'entrées du DPCDR général sont scellées et les schémas unifilaires et de situation ont été visés. L'installation doit être vérifiée avant le 16/09/2014 (art. 271 RGIE) ainsi qu'avant mise en service après modification ou extension importante exécutée avant cette date.
- ☐ 2. L'installation n'est **pas conforme**
- ☐ 3. L'installation peut être maintenue en service pour autant qu'il soit remédié sans retard aux infractions mentionnées et pour autant que les mesures nécessaires soient prises pour que l'installation ne présente pas de danger pour les personnes et les biens. L'installation n'est **pas conforme**. L'installation doit être vérifiée par le (même) organisme avant le \_\_\_\_\_.

DEVOIRS DU PROPRIETAIRE, GESTIONNAIRE OU LOCATAIRE: VOIR VERSO.

L'agent visiteur,  
(N°, nom, signature)

BTV286  
NORBAUX



\* V E R S L A G - R A P P O R T \*

pour Le Directeur,



flawinne

mercredi 10 décembre 2014  
20:35

| APPART 5   |  | Légendes  |  |  |
|--|--|---|--|--|
| <div style="display: flex; justify-content: space-between;"> <div>EXO 1</div> <div>EXI CENT</div> <div>ALIM 12V</div> </div>   |  | <b>EXO 1</b><br>S1 salle de bain<br>S2 petite chambre<br>S3 hall nuit<br>S4 buanderie<br>S5 chambre<br>S6 ecl ext<br>S7 cuisine<br>S8 balises   | <b>EXO 2</b><br>s1 bureau<br>s2 ecl hall | <b>EXO DIM</b><br>s1 grande chambre<br>s2 séjour<br>s3 séjour<br>s4 spot toit plat                                       |
| <div style="display: flex; justify-content: space-between;"> <div>EXO DIM</div> <div>EXO 2</div> <div>16A</div> </div> <div style="text-align: center;">A</div>  |  | A: éclairage<br>B: cave + pc coffret<br>C: chaudière + vmc<br>D: chambre + bureau + debaras<br>E: frigo + hotte + four<br>F: pc plan de tr<br>G: pc chambre<br>H: séjour + buanderie + ecl hall<br>I: salle de bain<br>J: LV<br>K: lessiveuse<br>L: sechoir<br>M: taque |  |  |
| <div style="display: flex; justify-content: space-around;"> <div>B<br/>16A</div> <div>C<br/>16A</div> <div>D<br/>16A</div> <div>E<br/>20A</div> <div>F<br/>20A</div> <div>G<br/>16A</div> <div>H<br/>16A</div> </div>        |  |   |  |  |
| <div style="display: flex; justify-content: space-around;"> <div>I<br/>20A</div> <div>J<br/>20A</div> <div>K<br/>20A</div> <div>L<br/>20A</div> <div>M<br/>30MA<br/>40A</div> <div>25A</div> <div>300MA<br/>40A</div> </div> |  |   |  |  |
| <b>installateur</b><br><b>SOULIER ÉLECTRICITÉ sprl</b><br>Rue de Namur 13 A<br>5080 WARISSULX<br>GSM 0473 91 59 69<br>TVA BE 0894 477 226 / 12 26 11<br>soulierelec@skynet.be<br>www.soulier-electricite.be                  |  | <b>contrôle</b><br>Organisme: <b>BTU</b><br>Nom: <b>ROREAU</b><br>Date:   |  | <b>client</b><br>Nom: <b>Mme KASSUS</b><br>Rue: <b>Château des 4 seigneurs 4 bte 1</b><br>Localité: <b>Soto Flawinne</b> |

FLAWINNE

mercredi 10 décembre 2014  
21:52

**schema unifilaire**

**APPART 5**

| installateur   | controle   | client   |
|--|--|--|
| <b>SOULIER ÉLECTRICITÉ</b><br>Rue de Namur 53<br>5080 WAREMBOLX<br>GSM 0473 99 40 69<br>TVA BE 0894 977 626 / 12 28 11<br>soulielec@skynet.be<br>www.soulielectricite.be | Organisme: <b>BTU</b><br>Nom: <b>TOREAU</b><br>Date: | Nom: <b>g. Lassus</b><br>Rue: <b>Château des Seigneurs 46/21</b><br>Localite: <b>Solo Flawinne</b> |

FLAWINNE

mercredi 10 décembre 2014  
20:23

ans les ... sans frais, a la ... En ce qui concerne ...

Schéma d'implantation:

APPART 5

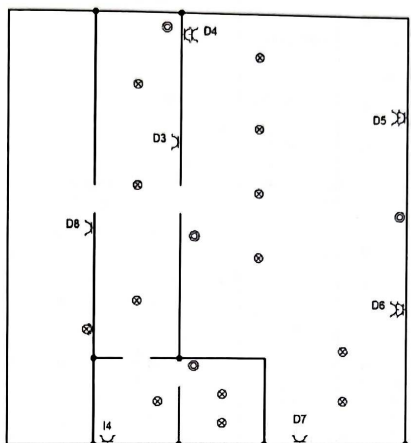

installateur

**SOULIER ÉLECTRICITÉ SPRL**  
Rue de Namur 13 A  
5080 WARICHOUX  
GSM 0473 59 59 69  
TVA BE 0894 092 628 / 12 28 11  
soulielectricite.be  
www.soulielectricite.be

contrôle

Organisme: **BTV**  
Nom: **LOREDU**  
Date:

client

Nom: **Y. Cassin**  
Rue: **Château de 54 Seigneurs 4681**  
Localité: **Solo Flawinne**

FLAWINNE

mercredi 10 décembre 2014  
20:18

| Schéma d'implantation:   |   | client   |
|--|---|--|
| <p>APPART 5</p>  |   | <p>Nom: <i>J. L. Lamy</i></p> <p>Rue: <i>Château de Seigneurs 4641</i></p> <p>Localité: <i>Soto Flawinne</i></p> |
| <p>installateur</p> <p><b>SOUJIER ELECTRICITE</b> s.n.c.</p> <p>Rue de Namur, 13 A</p> <p>5080 WAREMBOUT</p> <p>GSM 0473 59 59 69</p> <p>TVA BE 0804 077 626 / 12 26 11</p> <p>soulierelec@skynet.be</p> <p>www.soulier-electricite.be</p> | <p>contrôle</p> <p>Organisme: <i>BFU</i></p> <p>Nom: <i>NOREAU</i></p> <p>Date:</p> |  |

Schéma d'implantation:

APPART 5

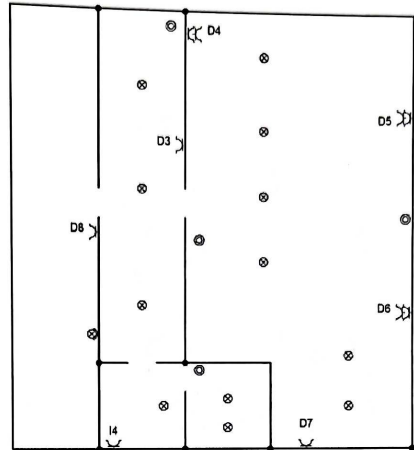

| installateur  | contrôle   | client  |
|---|--|---|
| <b>SOULIER ÉLECTRICITÉ s.p.a.</b><br>Rue de Namur 53 A<br>5080 WARISOUX<br>GSM 0478 99 89 89<br>TVA BE 0894 077 526 / 12 26 11<br>soulierelec@skynet.be<br>www.soulier-electricite.be | Organisme: <b>BVV</b><br>Nom: <b>TOREAU</b><br>Date: | Nom: <b>M. Lassuy</b><br>Rue: <b>Château des Seigneurs 4621</b><br>Localité: <b>Solo Flawinne</b> |