



VINÇOTTE asbl

Organisme de contrôle agréé | Service externe pour les contrôles techniques sur le lieu de travail  
Siège social: Jan Olieslagerslaan 35 • 1800 Vilvoorde • Belgique  
TVA: BE 0402.726.875 • RPM Bruxelles • BNP Paribas Fortis: BE 25 2100 4144 1482 • BIC: GEBABEBB

Rapport n° :

30702341

- Bollebergen 2a bus 12, 9052 Gent
- Jan Olieslagerslaan 35, 1800 Vilvoorde
- Noordersingel 23, 2140 Antwerpen
- Rue Phocas Lejeune 11, 5032 Gembloux

Tel: +32 9 244 77 11  
Tel: +32 2 674 57 11  
Tel: +32 3 221 86 11  
Tel: +32 81 432 611

gent@vincotte.be  
brussels@vincotte.be  
antwerpen@vincotte.be  
gembloux@vincotte.be



F 156838

Rési code : 13

**RAPPORT : INSTALLATIONS ÉLECTRIQUES À BASSE TENSION ET À TRÈS BASSE TENSION (LIVRE 1 – AR 8/09/2019) – DIR. GÉN. DE L'ÉNERGIE**

Responsable exécution des travaux :		Installation :	Propriétaire / Exploitant / Gestionnaire :
Nom, Prénom : .....	Nom, Prénom : <u>Habitation</u>	.....	.....
.....	Adresse : <u>Rue du Pont 31</u>	.....	.....
N° carte d'identité : .....	CP + Commune : <u>5530 Galinne</u>	.....	.....
N°TVA : BE .....	Tél : <u>/</u>	.....	.....

Bases de l'examen : Livre 1 – AR 8/09/2019 (MB 28/10/2019) («RGIE»)

<input type="checkbox"/> Contrôle de conformité avant mise en usage – nouvelle installation (6.4.)	<input checked="" type="checkbox"/> Unité d'habitation	<input checked="" type="checkbox"/> Avant le 1/10/1981
<input type="checkbox"/> Contrôle de conformité avant mise en usage – modification/extension importante (6.4.)	<input type="checkbox"/> Unité de travail	<input checked="" type="checkbox"/> Entre 1/10/1981 & 1/06/2020
<input type="checkbox"/> Visite de contrôle (6.5.)	<input type="checkbox"/> Installation de chantier	<input type="checkbox"/> À partir du 1/06/2020
<input type="checkbox"/> Visite de contrôle renforcement puissance ancienne installation (8.4.1.)	<input type="checkbox"/> Parties communes d'un ensemble résidentiel	
<input checked="" type="checkbox"/> Visite de contrôle vente ancienne installation (8.4.2.)	<input type="checkbox"/> Locaux techniques d'un ensemble résidentiel	
<input type="checkbox"/> Visite de contrôle libre ancienne installation (8.4.3. ou 8.4.4.)	<input type="checkbox"/> Installation de production décentralisée	
Dérogations Partie 8 : <input checked="" type="checkbox"/> Appliquées <input type="checkbox"/> Pas appliquées	<input type="checkbox"/> Autre installation : .....	

Données générales de l'installation électrique :  Document début réalisation avant le 01/06/2020 : n°..... Date .....

Données distributeur Nom distrib. : .....	EAN <u>541443076702275943</u> <input type="checkbox"/> EAN non communiqué	<input type="checkbox"/> Compt. kWh non placé
	Compt. kWh n° : <u>198885</u> Index jour : <u>21855</u> nuit : .....	<input type="checkbox"/> Compt. kWh exclusif nuit : .....
Données installation	Protection branchement (A) : <input type="checkbox"/> 020 <input checked="" type="checkbox"/> 025 <input type="checkbox"/> 032 <input type="checkbox"/> 040 <input type="checkbox"/> 050 <input type="checkbox"/> 063 <input type="checkbox"/> 080 <input type="checkbox"/> 100	n° : .....
	Conçue pour U <sub>N</sub> : <input type="checkbox"/> mono 230 V <input checked="" type="checkbox"/> 3x230 V <input type="checkbox"/> 3N400 V	Type prise de terre : <input type="checkbox"/> .....
	Courant nominal maximum (A) : <input type="checkbox"/> 020 <input type="checkbox"/> 025 <input type="checkbox"/> 032 <input type="checkbox"/> 040 <input type="checkbox"/> 050 <input type="checkbox"/> 063 <input type="checkbox"/> 080 <input type="checkbox"/> 100	<input type="checkbox"/> boucle de terre <input checked="" type="checkbox"/> barres / piquets
Description installation <input checked="" type="checkbox"/> Voir annexe(s)	Câble d'alimentation tableau principal : <u>4</u> X ..... mm <sup>2</sup> - Type .....	Schéma MLT : <input checked="" type="checkbox"/> TT <input type="checkbox"/> .....
	Dispositif diff. gén. : <u>10</u> A / <u>3000</u> mA	Nombre de tableaux : <u>1</u> Nombre de circuits terminaux : .....

Mesures - tests - contrôle visuel - scellés :

<input checked="" type="checkbox"/> Contacts dir.	<input checked="" type="checkbox"/> Contacts indir.	<input type="checkbox"/> Montage	<input type="checkbox"/> Matériel mobile	<input checked="" type="checkbox"/> Matériel fixe	<input checked="" type="checkbox"/> 1/section	<input checked="" type="checkbox"/> Schémas	<input type="checkbox"/> Contrôle bcl de défaut
<input checked="" type="checkbox"/> Résistance de dispersion de la prise de terre : <u>25</u> Ω		<input type="checkbox"/> Isolation général : <u>223</u> MΩ		<input type="checkbox"/> Continuité (équipot., PE)		<input checked="" type="checkbox"/> Test dispositif diff.	
Le dispositif différentiel général : <input type="checkbox"/> était scellé <input checked="" type="checkbox"/> n'a été scellé <input type="checkbox"/> n'a pas été scellé <input type="checkbox"/> ne peut pas être scellé				Schémas et plans signés <input checked="" type="checkbox"/> Oui <input type="checkbox"/> Non			

Infractions - Remarques (pour la signification des codes éventuels - voir au verso)

Infractions constatées Nouvelle installation <input type="checkbox"/> Néant	
Infractions constatées Installation existante <input type="checkbox"/> Néant	
Remarques <input type="checkbox"/> Néant	

Conclusion :

- L'installation électrique est conforme aux prescriptions du Livre 1 (AR 8/09/2019).  
 L'installation électrique n'est pas conforme aux prescriptions du Livre 1 (AR 8/09/2019).

Agent visiteur :

Nom : INUSEL Agent n° : 4282 Date : 07/07/2020

Annexe(s) :  Plan(s) de position : 1  Schéma(s) unifilaire(s) : 1 .....

- Ce rapport doit être conservé dans le dossier de l'installation électrique et ce dossier doit renseigner toute modification de l'installation.
- Le Service Public Fédéral Economie doit être avisé immédiatement de tout accident survenu aux personnes et dû, directement ou indirectement, à la présence d'électricité.
- Le contrôle n'a porté que sur les parties visibles et accessibles de l'installation.
- Les informations recueillies sur place ne nous permettent pas de déterminer la date de réalisation de l'installation électrique.
- Nous vous invitons à compléter le(s) schéma(s) pour les éléments qui n'étaient pas visibles lors du contrôle. En cas de doute portant sur la sécurité de ces éléments, nous vous invitons vivement à faire procéder à un contrôle complémentaire.
- (\*) Les travaux nécessaires pour faire disparaître les infractions constatées pendant la visite de contrôle doivent être exécutés sans retard et toutes mesures adéquates doivent être prises pour qu'en cas de maintien en service des installations, les infractions ne constituent pas un danger pour les personnes et les biens. Dans le cas où, lors de cette nouvelle visite de contrôle, après max. 1 an, des infractions subsistent, l'organisme agréé se doit d'envoyer une copie du rapport de visite de contrôle à la Direction générale de l'Energie préposée à la haute surveillance des installations électriques domestiques.

Un nouveau contrôle doit être effectué avant le

01/07/2025

par le même organisme agréé (\*).

Pour le Directeur Général : Signature

M	N	O
1x 16 <sup>A</sup>	1x 16 <sup>A</sup>	1x 16 <sup>A</sup>

G	
3x 16 <sup>A</sup>	3x 16 <sup>A</sup>

A	
3x 16 <sup>A</sup>	3x 16 <sup>A</sup>

H	I	J	K	L
1x 20 <sup>A</sup>	1x 20 <sup>A</sup>	1x 20 <sup>A</sup>	1x 16 <sup>A</sup>	1x 16 <sup>A</sup>

B	C	D	E	F
1x 20 <sup>A</sup>	1x 20 <sup>A</sup>	1x 16 <sup>A</sup>	1x 16 <sup>A</sup>	1x 16 <sup>A</sup>

ALIMENTATION

3x 220V



Benoit SAUSSEZ  
Agent 4297

01/07/2020

(Signature)

- A AL. lift. 3x 25<sup>A</sup> cage de cuisson.
- B AL. memo 1x 20<sup>A</sup> Four + FRIGO - frigo. ouls.
- C AL. memo 1x 20<sup>A</sup> 2 prises évier + Hotte + Ecl. rampa ebize.
- D AL. memo. 1x 16<sup>A</sup> chauffage.
- E AL. memo 1x 16<sup>A</sup> 2 prise S.A.P. + 2 prises cuisine + Ecl. rampa ebize + ecl. cave. + 3 prises cave.
- F AL. memo 1x 16<sup>A</sup> Ecl. Hall + palier + Ecl. exterieur. (cuisine + WC + ecl. cuisine + 2 prises HALL + 1 prise SALON + ecl. SALON. S.A.P. + Sca. DAVIDERNE MACHINE ALAVER. = cave =)
- G AL. lift. 3x 16<sup>A</sup>
- H AL. memo. 1x 20<sup>A</sup> cave vaisselle.
- I AL. memo. 1x 20<sup>A</sup> Lave Linge.
- J AL. memo 1x 20<sup>A</sup> SECHUIR.
- K AL. memo 1x 16<sup>A</sup> Ecl. 2 Louts ext + ecl. garage + spot ext ga. cage + VOLET garage
- L AL. memo 1x 16<sup>A</sup> Ecl. escalier cave. + 2 prises (cuisine) + 2 prises salon + ecl. chauffage. + ecl. ext cave.
- M. AL. memo. 1x 16<sup>A</sup> ecl. Bureau 1<sup>er</sup> + prise Bureau + prise S.D.B + ecl. Meuble S.D.B.
- N. AL. memo 1x 16<sup>A</sup> Ecl. grenier + prises grenier + ecl. S.P.B + Ecl. chambre 1 et 2 + 1 prise palier + prises chambre, 1 et 2
- O AL. memo 1x 6<sup>A</sup> spot (RAMPE)

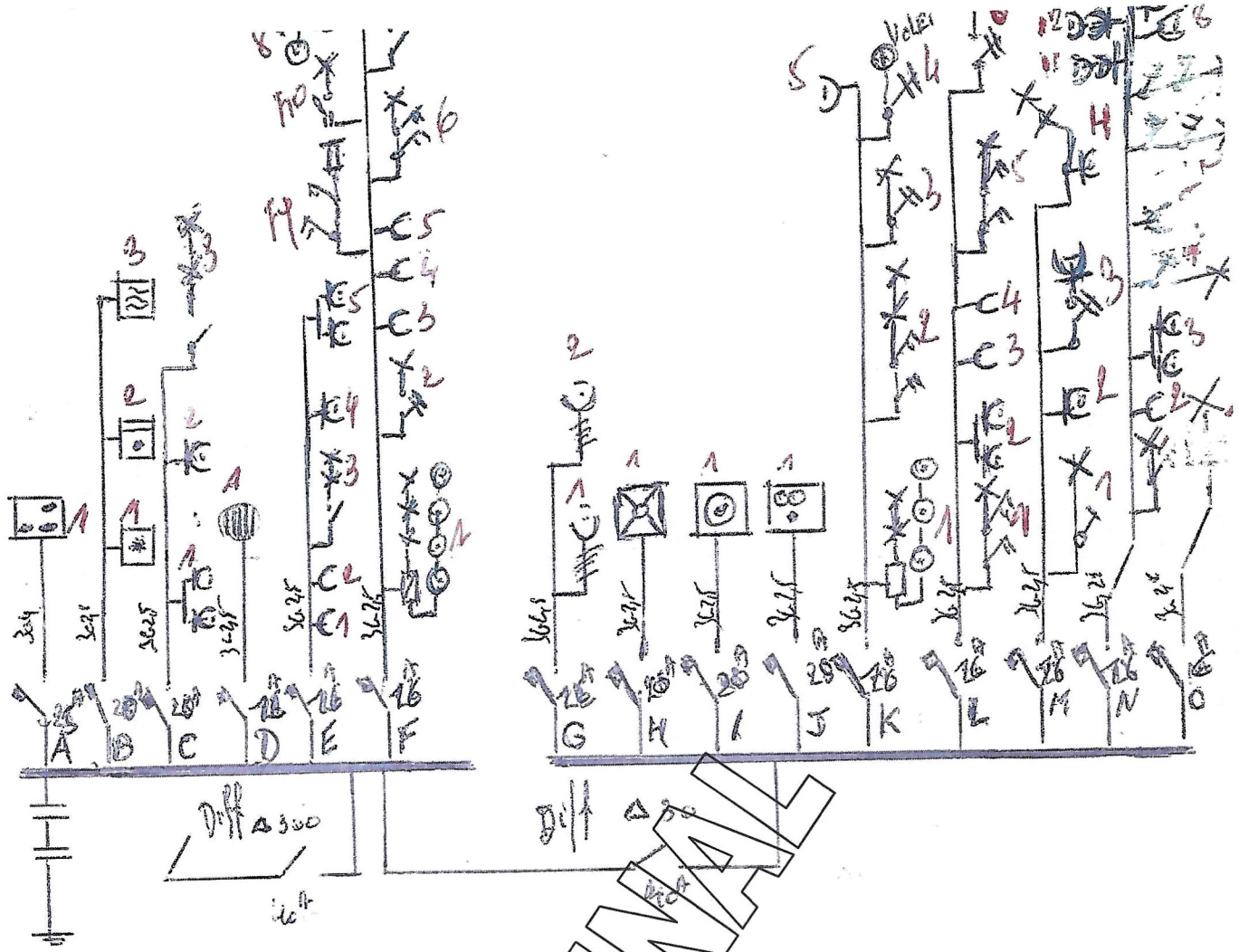

ORIGINAL



Benoît SAUSSEZ  
Agent 4297

04/04/2020

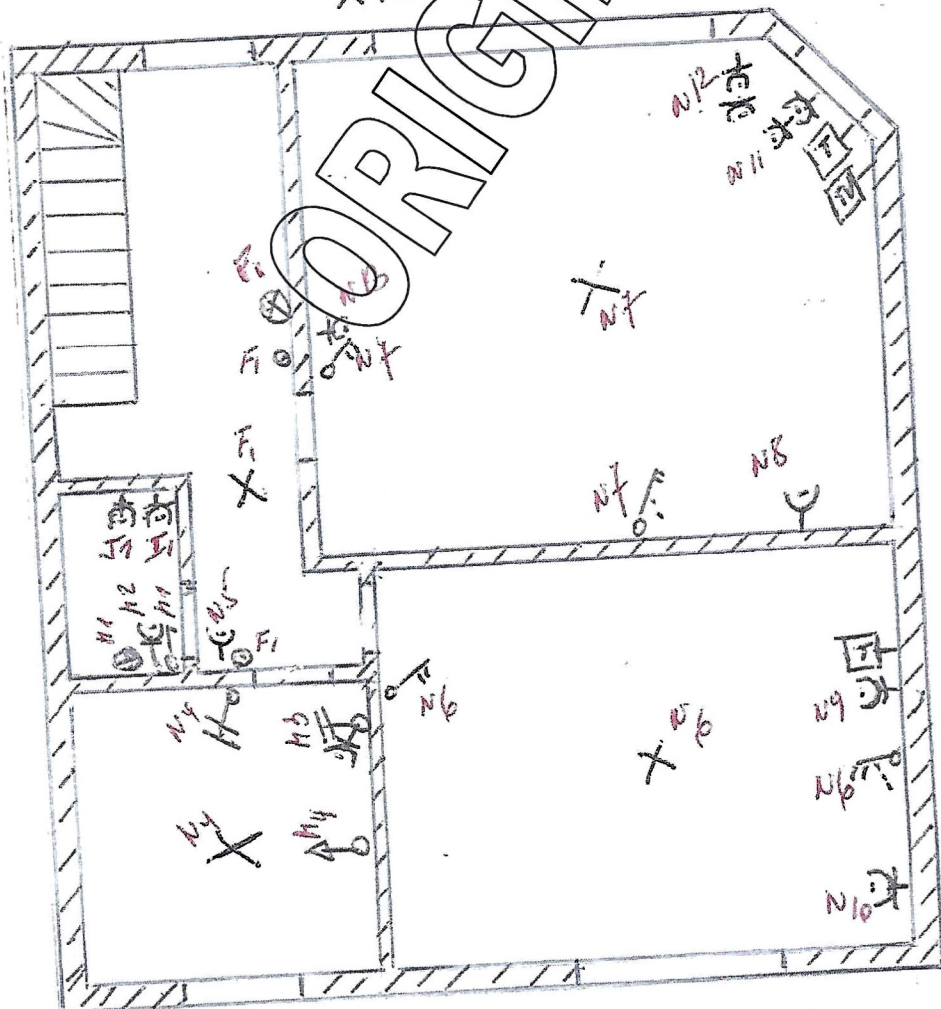
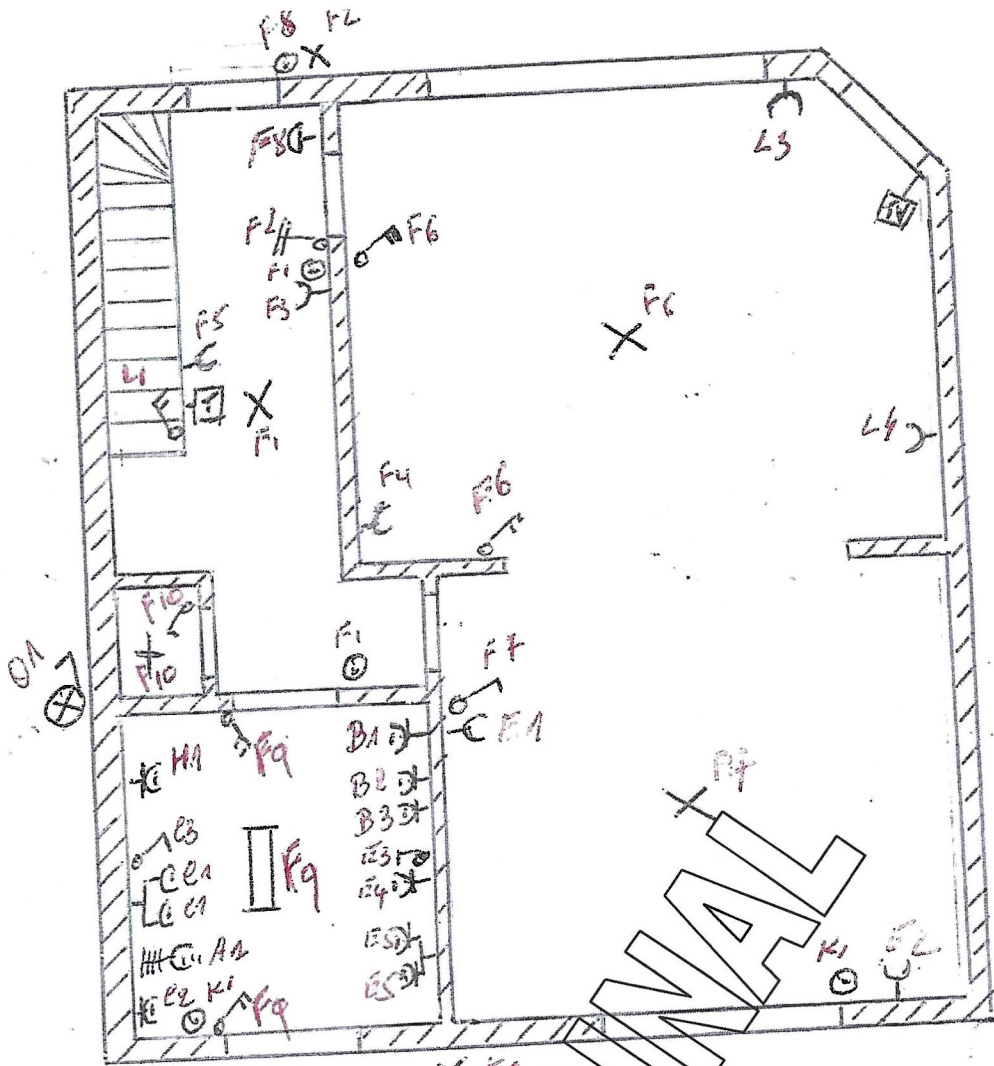
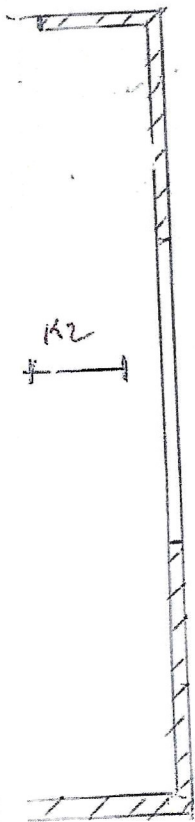

Benoit SAUSSEZ  
Agent 4297



01/07/2023



ORIGINAL