

ORGANISME DE CONTRÔLE

IBAN:

http://www.inspectbelgium.be

Mission: 22325

Client / Entreprise: Luso-Batielec

INSPECT BELGIUM asbl/vzw

TVA BE0647601296

Avenue Eiffel 8

No Client: 00007258

Adresse : Avenue Victor Olivier 10, 1070

Anderlecht

Ref.PV precedent:

TEL +32 10 280 577 - +32 15 860 460

info@inspectbelgium.be

Contact: Luso-Batielec

TVA: BE0725568710

Date d'émission: 2021-12-13

INSPECT

BELGIUM

VZW ASBL

Num. rapport: 20210010191-V.1

EXEMPLAIRE ORIGINAL

RAPPORT DU CONTRÔLE DE CONFORMITÉ : INSTALLATION ÉLECTRIQUE BT & TBT DOMESTIQUE

GENERALITE

Type d'installation: Nouvelle installation

Lieu d'inspection: Rue du Bon Pasteur 55, 1140 Evere

Référence: Livre I Chapitre 6.4.

Date d'inspection: 10/12/2021

Inspecteur: Alein KOLUKISAOGLU

Propriétaire: Verhulst Justine

Pers.Cont.: Luso-Batielec

Documents de référence:

Type de locaux: Appartement

Type d'inspection: Contrôle de conformité avant mise en usage

Autres Règlements:

Prochain contrôle au plus tard le: 10/12/2046 ou dans un délai de: 299 mois

Installateur: Luso-Batielec

T.V.A.: BE0725568710

tel.:

DETAILS DU POINT DE FOURNITURE

Nom de l'entreprise distributrice d'électricité: SIBELGA

Numero EAN:

Compteur: 35389518

Marque: Landis

Nature du courant: Alternatif

Index I: 69492,7

Index II:

Raccordement: Souterrain ou aérien (Ondergronds of bovengronds)

Tension de serv.: 3N400V

I max. instal.: 20A

Liaison comptage-coffre de repart.

Type de câble: VOBst

Prot. princ. branchement: aut. 4p 20A

Nombre de cond.: 4

Section: 6 mm²

CONTROLES VISUELS - MESURES - ESSAIS

Schémas conformes et signés: OUI

Description Installation:

☒ voir les schemas en annexe

Installation executée conformément aux schemas: en ordre

Inventaire des influences externes present et signé: p.a

Protection contre les chocs electriques:

Différentiels essaié par bouton test: en ordre

Contrôle des boucles de défaut: en ordre

Electrode de terre:

type: piquets

Continuité PE et liaison equipotentielle: en ordre

Matériel et influences externes: en ordre

Inter.Diff.General: 4p 40A/300mA

Scellé par plombage: p.a

Pas encore places:

Nombre de tableaux: 1

Adéquation entre les dispositifs de protection et la section des conducteurs: En ordre

Adéquation entre le différentiel et la valeur de la résistance de dispersion de terre: En ordre

☒ schema unifilaire et schema de position ont été signés pour approbation

Etat du matériel électrique (fixation, dégradation...): en ordre

Contact direct: en ordre

Contact indirect: en ordre

Resist. d'isolement general: 66,3 Mohm

Section: 16 mm²

Resistance de dispersion: 30 Ohm

Diff. supplém.: 4p 40A/30mA

Nombre de circuits terminaux: 12

CONCLUSION



L'INSTALLATION EST CONFORME

L'installation électrique est conforme aux prescriptions du Livre 1 concernant les installations électriques à basse tension et à très basse tension et peut être mise en service. La prochaine visite de contrôle est à effectuer dans le délai prescrit par le Livre 1 (voir ci-dessus).

Pour le Directeur Technique,
L'inspecteur,

CONSTATATIONS

Note (N) - Remarque (O) - Infraction au Livre 1 (I) - Dérogation (D) - les numéros réfèrent aux violations_ids standardisées

N11 - Sauf stipulation contraire, les appareils et machines raccordés à l'installation fixe, ne font pas partie de l'inspection.

N12 - Le présent contrôle porte sur les parties aisément accessibles et visibles de l'installation et exclu les parties cachées tel que les cloisons, les faux-plafonds, etc.

N13 - Sauf stipulation contraire, l'examen porte exclusivement sur l'état et le bon fonctionnement de l'installation. Sa conception sort du cadre de la mission.

L'inspecteur certifie avoir suivi toutes les étapes de la check-list: OUI

ORGANISME DE CONTRÔLE

INSPECT BELGIUM asbl/vzw

+32 10 280 577 - +32 15 860 460

1 / 2

CONSEILS

Suivant la sous-section 6.4.6.4.b.7. du Livre 1, il est obligatoire de rappeler :

- a) l'obligation de conserver le rapport dans le dossier de l'installation électrique ;
- b) l'obligation de renseigner dans le dossier toute modification intervenue dans l'installation électrique ;
- c) l'obligation d'aviser immédiatement le fonctionnaire préposé à la surveillance du Service public fédéral ayant l'Energie dans ses attributions de tout accident survenu aux personnes et dû, directement ou indirectement, à la présence d'installations électriques.

Livre 1: RGIE approuvé (ou introduit) par l'arrêté royal du 08/09/2019.

Appartement TDA.

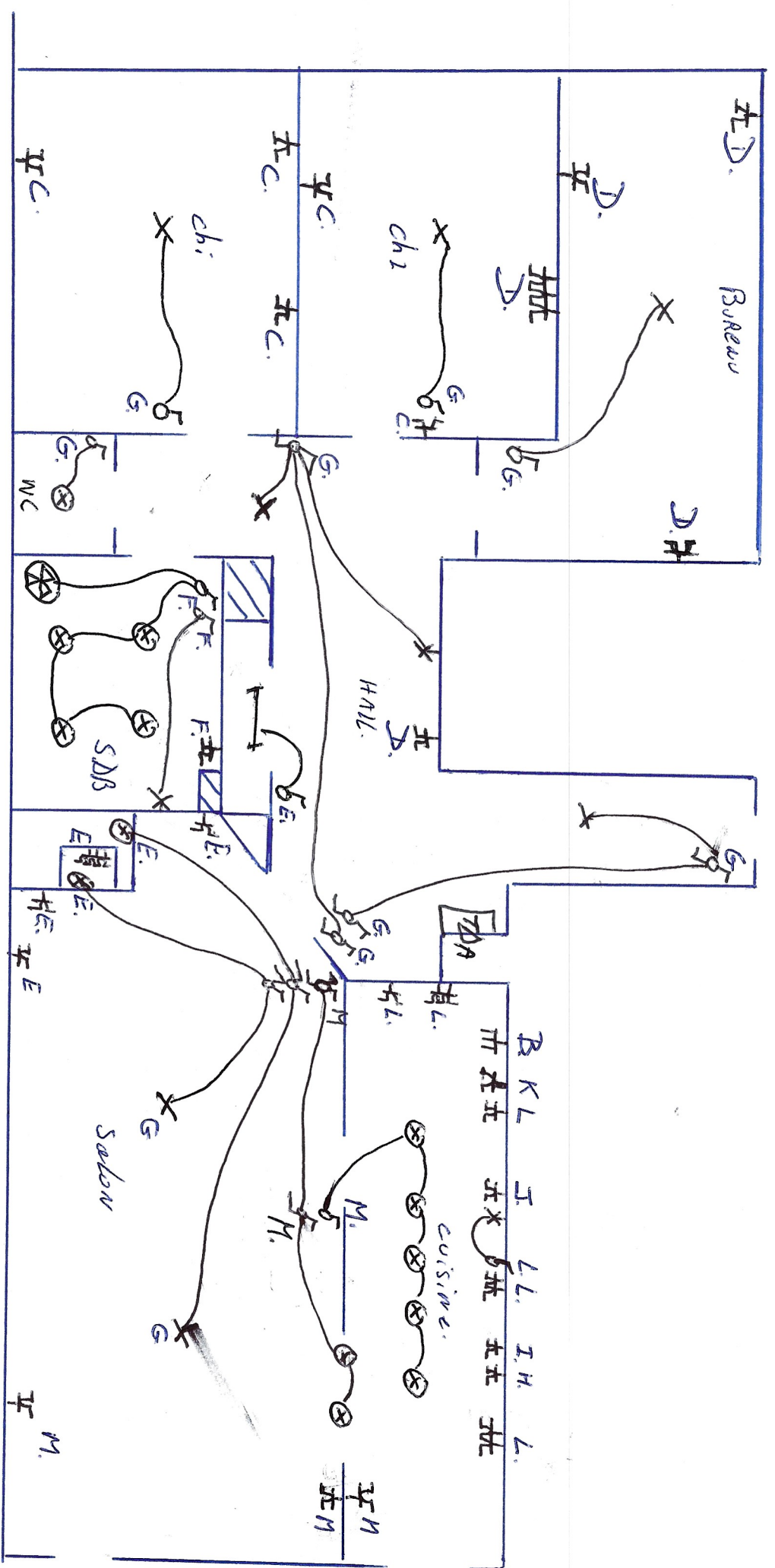

Agencisme Agrée



Installation contrôlée par
l'installateur agréé
Avenue Emile 8 1300 Wavre - 010/280 577
Inspecteur KOLUKISAOGU Alein
Date / Datum : 14/12/21
PV n° :
Signature / Handtekening :

Cient

VELHUST Justine
Rue du Bon Pasteur, 55/40
1140 Etterbeek
Velhust

Résponsable électrique.

Luso. Butivolec.
Av. Victoire Olivier n°10
1070 ANDELECHT.
BE 0725.568.710 Gamiel

IDA

Légende.

- A' Différenciel Générale.
- A. Différenciel
- B. TAK
- C. Prise ; Ch1 + ch2.
- D. Prise ; ch2 + Bureau + Hall.
- E. Prise + éclairage ; Hall + Salon.
- F. Prise + éclairage ; S.D.B.
- G. Éclairage ; ch1 + ch2 + Bureau + West
- H. Prise ; S.L
- I. Prise ; L.L.
- J. Prise ; L.V
- K. Prise ; Four.
- L. Prise + éclairage ; cuisine.
- M. Prise + éclairage ; cuisine + Salon.

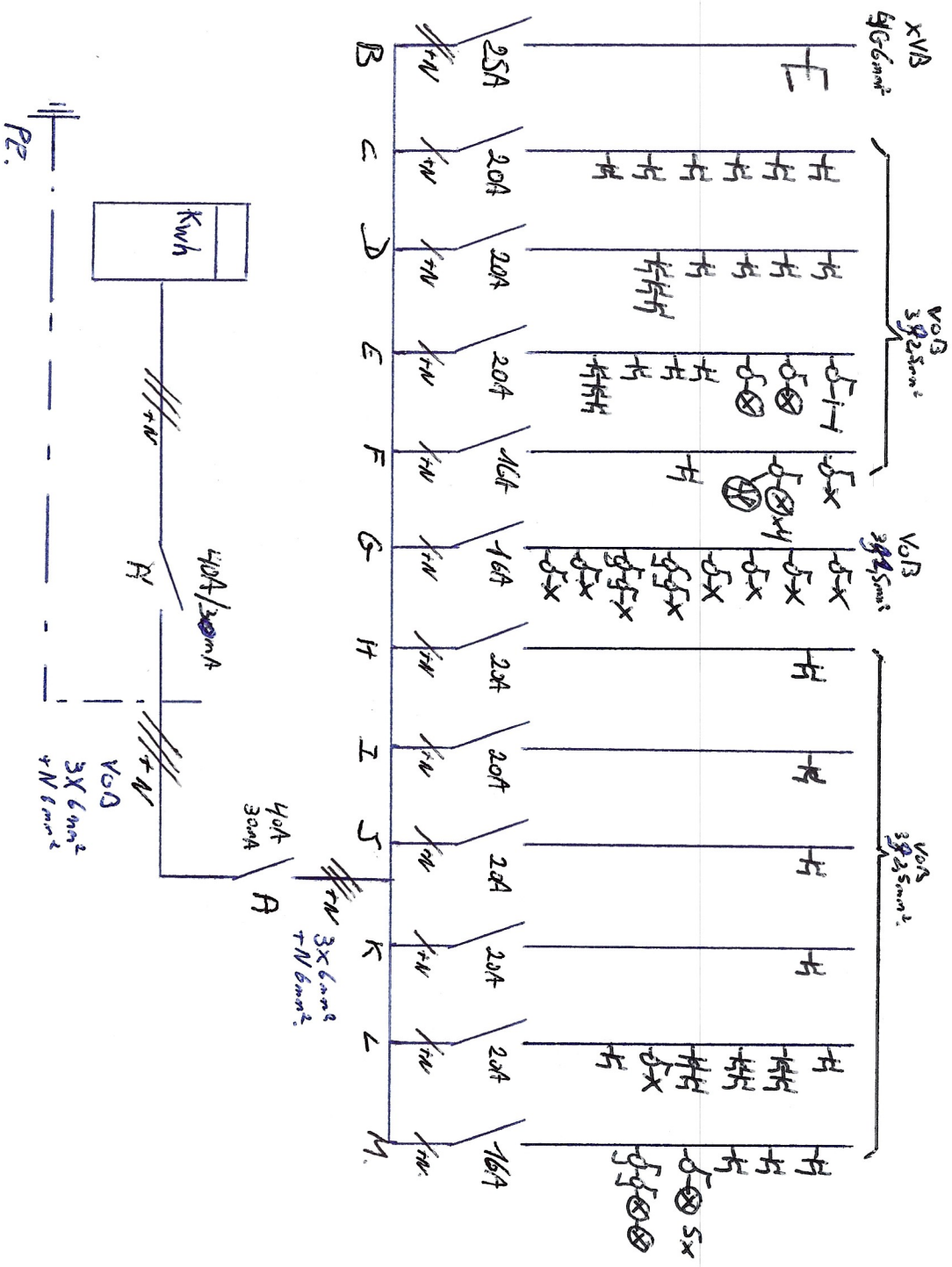

Organisation

Client

Réponsable électrique

Installation contrôlée par :

Avenue Eiffel, 8 - 1350 Wavre - 010/280 577

Inspection : BELUKSAOGLU Alein

Date : 10/12/22

Signature / Handtekening :

WELHUS Justine
Rue du Ban Roteur, 55/40
1140 GIEGE

Leso. Batelier.

Av. Victor Blinca n°20

1030 ANSALBERT

BE 0725.568.740.