

L'INSTALLATION EST CONFORME

Date(s) du contrôle: 27/06/2025 8:00 9:20 **Date d'émission du rapport:** 27/06/2025
Rapport N°: 0833-250627-01

Identification de l'organisme agréé et de l'agent-visiteur:

Nom: Normec BTV

Adresse: Roderveldlaan 2, 2600 Berchem

T: 04 253 19 72 E: liege-btv@normecgroup.com Numéro d'entreprise: 0406.486.616

L'agent-visiteur: numéro 0833

Identification des tiers:

Client: CHAMBERLAND

Adresse: CHEMIN DU BANC DU GENERAL 9, 4845 JALHAY

Nom propriétaire, exploitant ou gestionnaire: NADRIN

Adresse: NIVEZE BAS 41, 4845 JALHAY

Responsable des travaux: CHAMBERLAND

Adresse: CHEMIN DU BANC DU GENERAL 9, 4845 JALHAY

Numéro de TVA: 0849059806

Identification de l'installation électrique:

Nom: NADRIN

Adresse: NIVEZE BAS 41, 4845 JALHAY

Code EAN:

Numéro compteur: 12828936

Index jour: 026460,1 kWh

Index nuit: 029397,3 kWh

Cabine haute tension privée: Non

Type d'installation: unité d'habitation

Données du contrôle:

Type de contrôle suivant Livre 1 - AR 08/09/2019: Visite de contrôle (6.5)

Date de la réalisation de l'installation: A partir du 01/10/1981 jusqu'au 01/06/2020

Informations contenu contrôle: Néant

Dérogation(s) partie 8 Livre 1 - AR 08/09/2019: appliqué

Autre(s) référence(s) légale(s): n/a

N° Rapport: 0833-250627-01

VMA - 66.02



Installations électriques à basse tension et à très basse tension (Livre 1 - AR 08/09/2019)

Maatschappelijke zetel / Siège social:

Roderveldlaan 2

2600 Berchem

Ondernemingsnummer / Numéro d'entreprise: 0406.486.616

RPR Antwerpen / RPM Anvers

normecbtv.com

Données de l'installation électrique:

Tension et nature du courant: Mono 230V

Canalisation d'alimentation du tableau principal: Type: EXVB - Section: 4 x 10 mm²

Type d'électrode de terre: Boucle de terre

Nombre de tableaux: 2

Valeur nominale de la protection du branchement: 63A

Type de coupure générale: 2P 63A/300mA

Type de schéma de mise à la terre: TT

Nombre de circuits: 24+4 (réserve inclus)

DESCRIPTION:

Dispositifs à courant différentiel installés: 2P 63 A 300 mA type A, circuit
(s) protégé(s): Voir schémas
nombre : 1

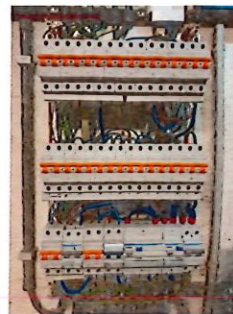

1 circuits Limiteur 2P disj. 63 A 10 mm² VOB

Dispositifs à courant différentiel installés: 4P 63 A 30 mA type A, circuit
(s) protégé(s): Voir schémas
nombre : 1

Voir schémas unifilaires et plans de position

13 panneaux x 240 Wp = 3120 Wp (DC)

Onduleur: SMA SB 3000, n° série 2001016348, puissance totale max
AC: 2750 W

Réf. rapport du contrôle de conformité: pas d'application

Localisation des canalisations souterraines: pas d'application

N° Rapport: 0833-250627-01

VMA - 66.02



Installations électriques à basse tension et à très basse
tension (Livre 1 - AR 08/09/2019)

Maatschappelijke zetel / Siège social:

Roderveldlaan 2

2600 Berchem

Ondernemingsnummer / Numéro d'entreprise: 0406.486.616

RPR Antwerpen / RPM Anvers

normecbtv.com

Résultats du contrôle:

Mesures et essais:

Résistance de dispersion de la prise de terre: 27 Ohm Valeur de la résistance d'isolement général: 0,7 MOhm

Test des dispositifs à courant différentiel via test bouton: OK

Test des dispositifs à courant différentiel via test boucle de défaut: OK

Continuité des conducteurs de protection: OK

Infractions constatées:

Néant

Remarques:

1 Ce rapport est valable pour la vente de l'habitation.

Conclusion du contrôle:

1. L'installation électrique est conforme aux prescriptions du Livre 1 de l'arrêté royal du 8 septembre 2019 établissant le Livre 1 sur les installations électriques à basse tension et à très basse tension, le Livre 2 sur les installations électriques à haute tension et le Livre 3 sur les installations pour le transport et la distribution de l'énergie électrique. Le prochain contrôle est à effectuer au plus tard avant le: 27/06/2050
- Les schémas unifilaires et plans de position de l'installation ont été datés et signés.
 - Les bornes d'entrée du ou des dispositif(s) à courant différentiel à l'origine de l'installation ont été scellées.

Heure d'achèvement:

agent-visiteur 0833 p.o. du directeur technique

27/06/25 14:42

Le directeur technique, ir. Bart van Rossum



N° Rapport: 0833-250627-01

VMA - 66.02



Installations électriques à basse tension et à très basse tension (Livre 1 - AR 08/09/2019)

Maatschappelijke zetel / Siège social:

Roderveldlaan 2

2600 Berchem

Ondernemingsnummer / Numéro d'entreprise: 0406.486.616

RPR Antwerpen / RPM Anvers

normecbtv.com

1. Contrôles effectués

Lors de la visite de contrôle des installations domestiques :

- a) le contrôle de l'exécution de l'installation électrique conformément aux schémas unifilaires et aux plans de position;
- b) le contrôle de l'état (fixations, détérioration, ...) du matériel électrique d'installation fixe, tout particulièrement en ce qui concerne les interrupteurs, les socles de prise de courant, les raccordements dans les tableaux de répartition et de manœuvre, ... ;
- c) le contrôle des mesures de protection contre les chocs électriques par contacts directs et indirects;
- d) le contrôle du fonctionnement des dispositifs de protection à courant différentiel-résiduel via leur propre bouton de test;
- e) le contrôle des boucles de défaut et du raccordement correct des dispositifs de protection à courant différentiel-résiduel via la création d'un courant de défaut entre 2,5 et 2,75 fois la sensibilité de l'appareil;
- f) le contrôle de la continuité des liaisons équipotentielles (principale et supplémentaire) et des conducteurs de protection des socles de prise de courant, du matériel de classe I fixe, installé à poste fixe ou mobile à poste fixe;
- g) le contrôle visuel du matériel fixe ou installé à poste fixe pouvant présenter des dangers pour les personnes et des biens;
- h) le contrôle visuel du matériel mobile pouvant présenter des dangers pour les personnes et des biens.

2. Devoirs du propriétaire, gestionnaire ou exploitant dans les installations domestiques

- a) l'obligation de conserver le rapport de contrôle de conformité et/ou la visite de contrôle dans le dossier de l'installation électrique;
- b) l'obligation de renseigner dans le dossier toute modification intervenue dans l'installation électrique;
- c) l'obligation d'aviser immédiatement le fonctionnaire préposé à la surveillance du Service Public Fédéral ayant l'Energie dans ses attributions de tout accident survenu aux personnes et dû, directement ou indirectement, à la présence d'installations électriques.
- d) l'obligation lorsque des infractions ont été constatées lors de la visite de contrôle, de faire effectuer une nouvelle visite de contrôle par le même organisme agréé afin de vérifier la disparition des infractions au terme du délai d'un an. Dans le cas où, lors de cette seconde visite, des infractions subsistent, l'organisme agréé se doit d'envoyer une copie du rapport de visite de contrôle à la Direction Générale de l'Energie préposée à la haute surveillance des installations électriques domestiques.

3. Communications

- a) Signification des:
 - infractions: non-conformité de l'objet contrôlé vis-à-vis de la rubrique « contrôle », influence la conclusion. Synonyme possible (surtout à rencontrer dans des documents plus vieux): constatation/ remarque.
 - remarques: des choses qui n'influencent pas la conclusion, ou qui ne relèvent pas du contrôle et impliquent un risque, ou des données de l'organisation. Synonyme possible (surtout à rencontrer dans des documents plus vieux): note.
- b) Photocopies: le rapport ne peut être multiplié qu'en entier.
- c) Une copie du rapport de contrôle, des schémas unifilaires et des plans de position signés sont conservés par l'organisme agréé pendant une période de cinq ans. Durant cette période, le propriétaire, le gestionnaire ou l'exploitant d'une installation électrique domestique peut s'adresser à l'organisme agréé concerné pour obtenir un duplicata du rapport de contrôle de conformité positif, des schémas unifilaires et des plans de position signés.

N° Rapport: 0833-250627-01

VMA - 66.02



Installations électriques à basse tension et à très basse tension (Livre 1 - AR 08/09/2019)

Maatschappelijke zetel / Siège social:

Roderveldlaan 2

2600 Berchem

Ondernemingsnummer / Numéro d'entreprise: 0406.486.616

RPR Antwerpen / RPM Anvers

normecbtv.com