

SIEGE DE BRUXELLES

Boulevard Clovis 15

1000 Bruxelles

Tél. 02 230 81 82

Fax 02 230 80 08

SIEGE D'ANVERS

Van der Sweepstraat 3 bus 44

2000 Antwerpen

Tél. 03 216 28 90

Fax 03 238 86 65

Bureau régional :

INAY

083/213524

V. ref.: _____

N. ref.: _____

RAPPORT N°

D091008/15

PROCES-VERBAL DE CONTROLE D'UNE
INSTALLATION ELECTRIQUE BASSE TENSION

ADRESSE DE L'INSTALLATION : DINANT

345 Av. des Combattants

PROPRIETAIRE :

Adresse :

DEMANDEUR :

Adresse :

INSTALLATEUR :

Adresse :

TVA ou CI :

EAN : _____

Ref.: _____ Compteur n°: _____

Index : _____

Date du contrôle : 8/10/09 Type de contrôle : examen de conformité - visite de contrôle suivant :

(RGIE art. 270) (RGIE art. 271) (RGIE art. 276) (RGIE art. 276bis) (A.R.2.6.2008) (RGPT art.262) (R.T. art. 231) (Prescriptions distributeur)

Type d'installation : Nouvelle / Extension - Modification - Temporaire - Renforcement - vente d'habitation ; Type locaux : DT 2 Shed

Début travaux : Fondations avant - après 1.10.81 - Installation électrique avant - après 1.10.81 - 1.1.83 RGIE art.86

Raccordement : Tension 230 V

Protection raccordement 28 A

Câble aliment, tableau, princ. : 4 X 10 mm²

Inter.gén. : type 1300/400

Type électrode de terre : boucle - barres - piquets - conducteur horizontal

Schéma : TT 311

Nombre de tableaux : 1 ; Nombre de circuits term.: 10 ; RA : 6,5 Ohm ; RI tot 15 MOhm

Facteurs d'influences externes: _____

DESCRIPTION : _____

Shed

plan onner

CONTROLES effectués : voir verso

INFRACTIONS CONSTATÉES ET/OU NOTES : _____

PROCES-VERBAL DE CONFORMITE

Vu le :

le responsable du distributeur

nom :

signature :

DEVOIRS du PROPRIETAIRE, GESTIONNAIRE ou LOCATAIRE : voir verso.

CONCLUSION : 1. L'installation est conforme. Les bornes d'entrées du DPCDR général sont scellées et les schémas unifilaires et de situation ont été visés. L'installation doit être vérifiée avant le 2009 (art. 271 RGIE) ainsi qu'avant mise en service après modification ou extension importante exécutée avant cette date.

2. L'installation n'est pas conforme

3. L'installation peut être maintenue en service pour autant qu'il soit remédié sans retard aux infractions mentionnées et pour autant que les mesures nécessaires soient prises pour que l'installation ne présente pas de danger pour les personnes et les biens.

L'installation n'est pas conforme. L'installation doit être vérifiée par le (même) organisme avant le : _____

L'AGENT VISITEUR :
n° + nom + signature

Le directeur,

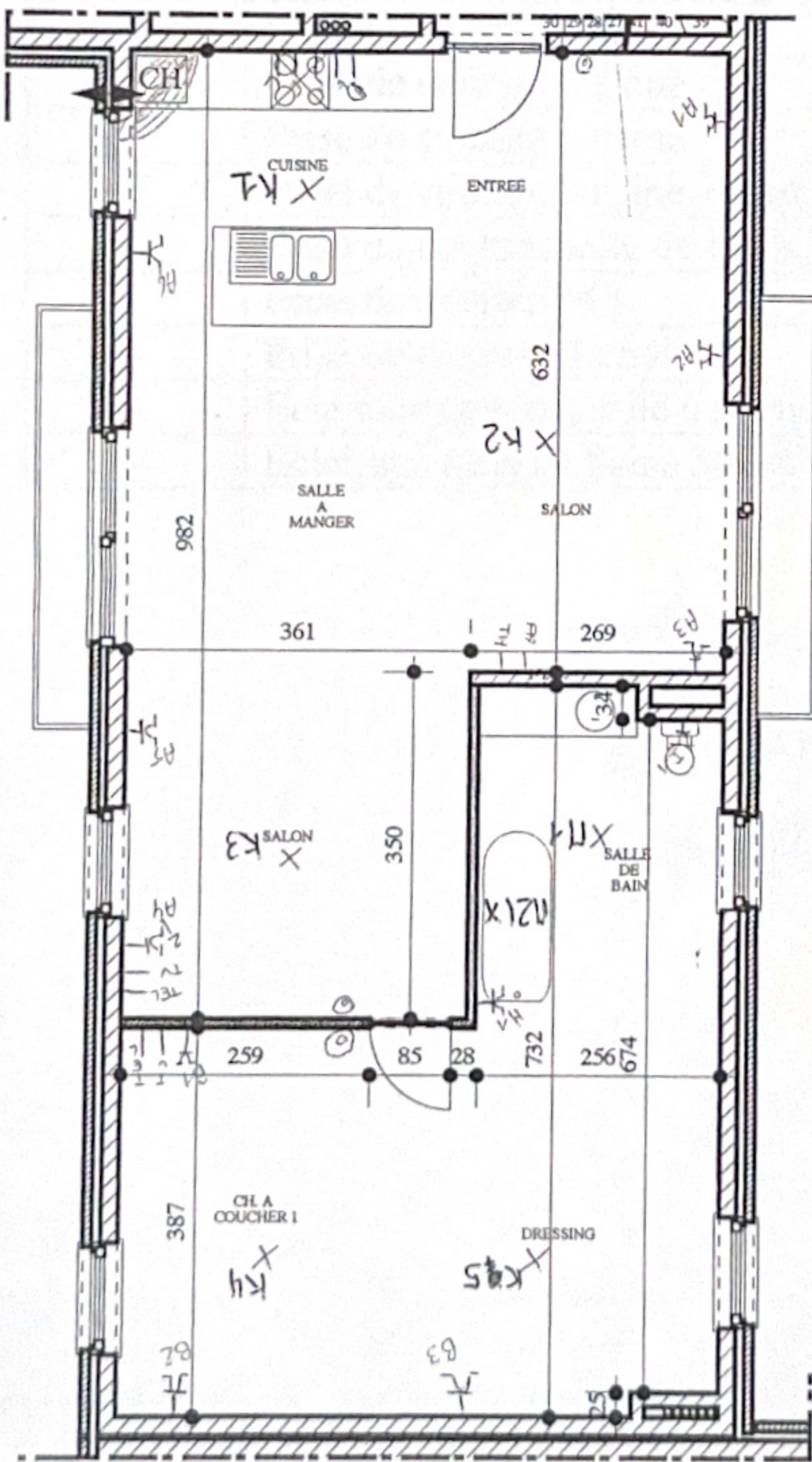

BLOC A: 2° ETAGE appartement 20-A TYPE 1

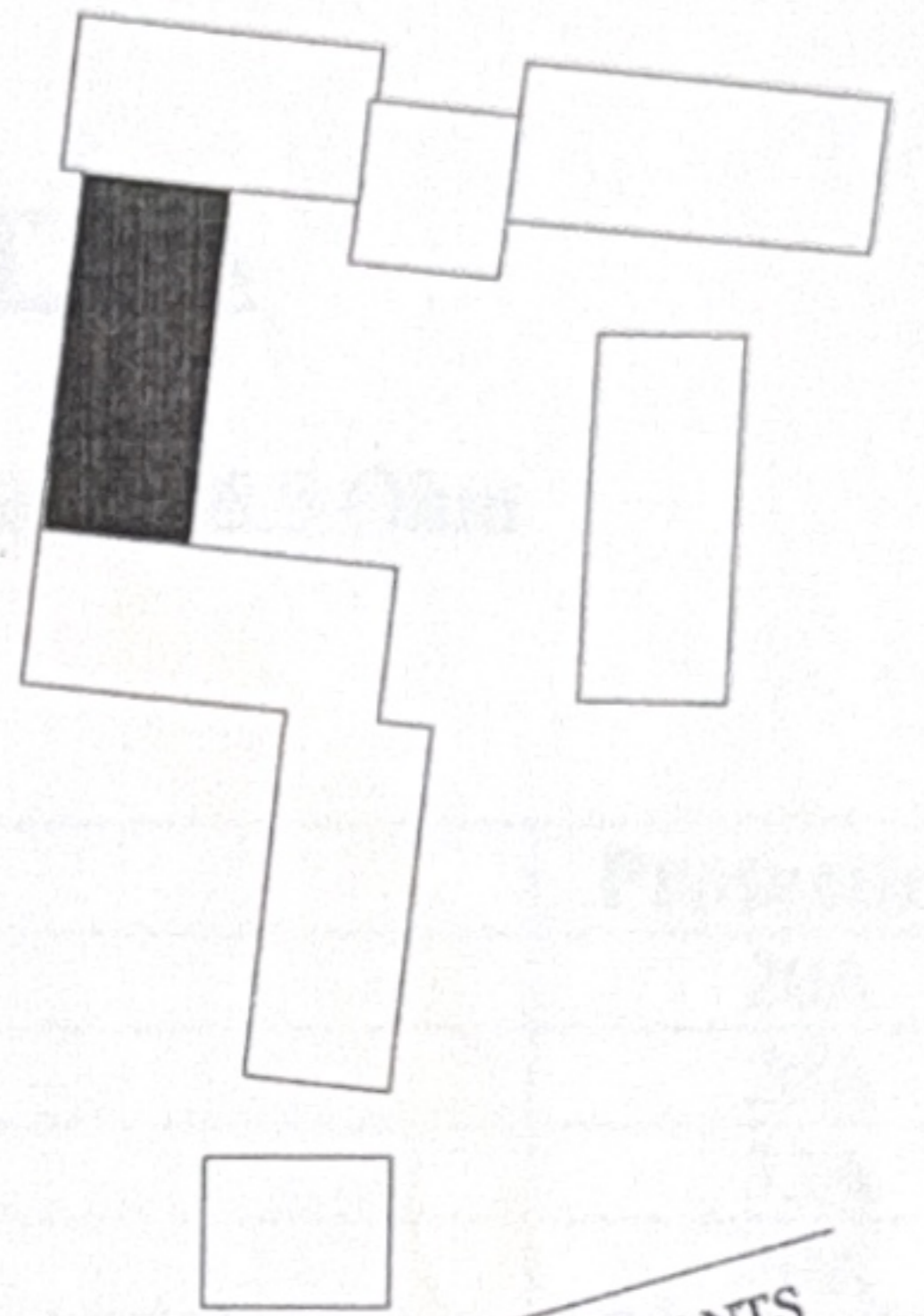

AVENUE DES COMBATTANTS

- ELECTRICIEN - DOMOTIQUE
- LOCATION NACELLE
- AUTOMATISATION DE PORTE

Coffret divisionnaire.

APPARTEMENT 20A

Tension : mono 220 volts Fréquence : 50HZ Terre : 6.5 Ohm

Repères	Désignations	Protections
A	Prises de courant salle à manger, salon	20A
B	Prises de courant Chambre	20A
C	Prise de courant taque de cuisson	32A
D	Prise de courant cuisine	20A
E	Prise de courant cuisine	20A
F	Prise de courant cuisine	20A
G	Prise de courant cuisine 30mA	20A
H	Prise de courant salle de bains 30mA	20A
I	Prise de courant M L	20A
J	Prise de courant séchoir	20A
K	Eclairage cuisine, salle à manger, salon, chambre	10A
M	Eclairage salle de bains 30mA	20A

Rue du Mont, 33
5590 BRAIBANT

Tél. 083/22 09 86
GSM. 0475/28 04 10
Fax. 083/22 09 87

Mail : galeraxel@hotmail.com

T.V.A. : BE 0861 864 893

ING : 360-1012787-16

DEXIA : 068-2484197-54

CONDITIONS DE VENTE

- Toutes factures et toutes fournitures non contestées endéans les huit jours, sont censées être acceptées par le client.
- Nos factures sont payables au comptant. Toute facture impayée dans les trente jours portera intérêt à 12% l'an.
- En cas de retard de paiement, il sera dû de plein droit, automatiquement et sans aucune mise en demeure, une indemnité forfaitaire valant clause pénale d'un montant de 12% avec un minimum de 1500 Frs ou 37,18 €.
- En cas de litige, les tribunaux de Namur sont seuls compétents.