1er étage (1/50)

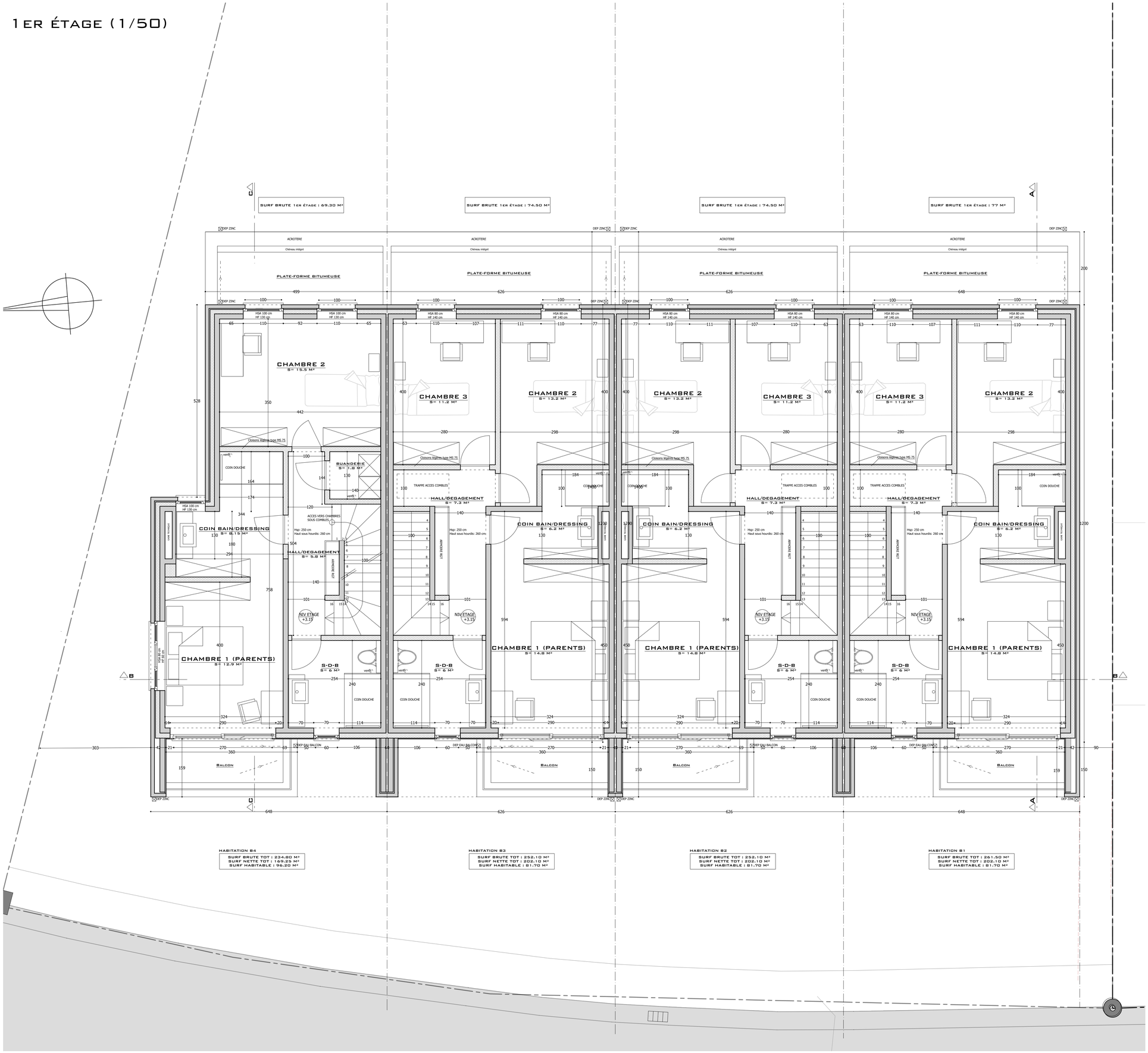

HABITATION B4
SURF BRUTE TOT : 234.80 M²
SURF NETTE TOT : 169.25 M²
SURF HABITABLE : 96.20 M²

HABITATION B3
SURF BRUTE TOT : 252.10 M²
SURF NETTE TOT : 202.10 M²
SURF HABITABLE : 81.70 M²

HABITATION B2
SURF BRUTE TOT : 252.10 M²
SURF NETTE TOT : 202.10 M²
SURF HABITABLE : 81.70 M²

HABITATION B1
SURF BRUTE TOT : 261.50 M²
SURF NETTE TOT : 202.10 M²
SURF HABITABLE : 81.70 M²