

Resp. client:
N° commande.
N° client: 82367
Pers. cont.:
Tél.: -
Fax: -
GSM: -
e-mail: michelbertock@yahoo.com



Organisme de contrôle a.s.b.l.

ProKo.: LS01
N° rapport : 4934309
N° rapp. prov.:
Date: 12/01/2018

Client / Mandant :
AB ELEC
RUE CARDINAL MERCIER 59
5500 DINANT

Département: ELE

RAPPORT DE CONTROLE D'UNE INSTALLATION ELECTRIQUE BT DE RACCORDEMENT DEFINITIF ou RESIDENTIEL
(exécuté sous l'accréditation BELAC suivant procédure interne QPRO/ELE/001, §7.3)

GENERALITES

Appareil/Install. ID: Type d'installation: renouvelée Type de locaux: appartement
Lieu de contrôle: PLACE CARDINAL MERCIER, 11/53 DINANT 5500
Type de contrôle: examen de conformité Selon RGIE Art. 86/271/271bis
Date du contrôle: 12/01/2018 31/01/2043 Contrôle suivant dans 300 mois, ou avant le
Contrôleur: ROBERFROID SYLVAIN
Propriété de: !
Installateur: -
T.V.A.: - Carte-ID: - Délivré à: DINANT Date: 12/01/2018

DESCRIPTION

EAN n°: - N° compteur: 42 818 713 Index I: 87349 Index II: -//
Raccordement: réseau souterrain Fourreau: pas placé Plaque d'isolat.: présente
Tension de serv.: 3 x 220V Protection max.: - Protection principale: manquant Interr.: aut. GRD
Liaison comptage-coffre de repart: type de câble: XVB nombre de conducteurs: 4 section: 10 mm²
Câble de raccordement au réseau: type de câble: EXVB nombre de conducteurs: 4 section: 16 mm²
Electrode de terre: type: barres section: 16 mm² Résistance de dispersion: < 30 Ohm
Interrupteur Diff.: Général: 40A/300mA est plombé par des scelles d'OCB: en ordre Diff. supplém.: 4p 40A/300mA
Fonctionn. bouton d'essai: en ordre Contrôle boucle de défaut: en ordre Résist. d'isolem. général: 738 MOhm
Installation exécutée conformément aux schémas: en ordre Etat du matériel électrique: en ordre
Protection contre les chocs électriques: contact direct: en ordre contact indirect: en ordre
Continuité PE et liaison équipotential: en ordre Matériel fixe et mobile: en ordre
Description - appareils: ☐ voir les schémas en annexe ☐ schéma unifilaire et schéma de position ont été signés pour approbation
Ne sont pas encore placés: ☐ cuisine ☐ salle de bains ☐ chauffage central ☐ compteur de gaz ☐ compteur d'eau
Ne sont pas encore raccordés: liaison équipotentielle ☐ principale ☐ supplémentaire
Nombre de tableaux: 1 Nombre de circuits terminaux: Voir schémas
1. Le présent contrôle porte sur les parties aisément accessibles et visibles de l'installation et exclu les parties cachées tel que les cloisons, les faux-plafonds, etc

CONSTATATIONS - Note (N) - Remarque (O) - Infraction (I) - les numéros réfèrent aux infractions standardisées

NEANT

CONCLUSION

L'installation est conforme aux prescriptions mentionnées. L'installation peut être mise/rester en service.
L'installation doit être contrôlée au plus tard à la date mentionnée ici dessus, comme prévu par l'art. 271 du RGIE, ainsi qu'avant toute mise en service d'une modification importante ou d'une extension notable, exécutées avant cette date.

Pour le Directeur Technique,

Le contrôleur

AB-Elec

Rue Cardinal Mercier, 53

5500 Dinant

Schéma de position

Bertold Kieck

Place Cardinal Mercier,

5500 Dinant

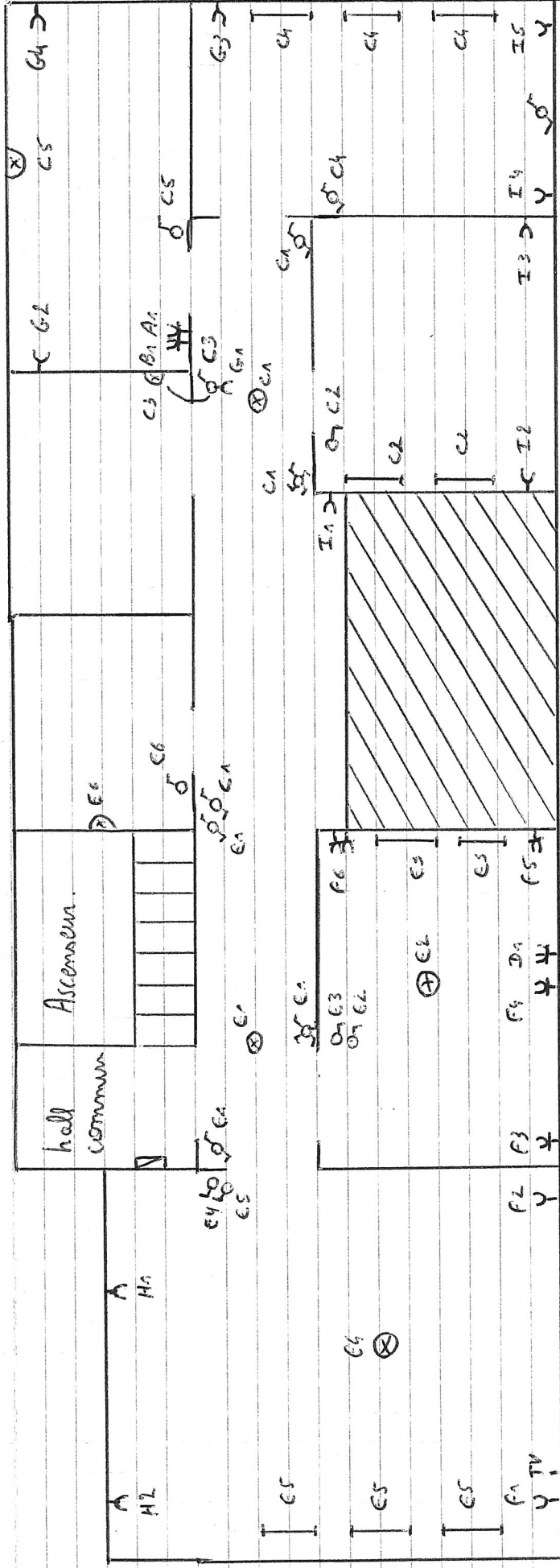

Installation est contrôlée par:

OCD, Place des jardins de Basailles 4 boîte 23 - 5101 Erpent (Namur)

Inspecteur : **Sylvain Roberfroid**

Date : 22/01/2018

PV n° : RP4884309

Signature :