

## Rapport de contrôle d'installations électriques à basse et à très basse tension

**EXEMPLAIRE ORIGINAL**

**RÉF. 04/2025/120589/D01:1**

**DATE DU CONTRÔLE** 16/10/2025 (13:0 - 13:45) **AGENT VISITEUR** Mathieu Laixhay  
**ADRESSE DU CONTRÔLE** Route de beauraing 7A - 5500 Dinant **TYPE DE CONTRÔLE** Visite de contrôle (6.5.)

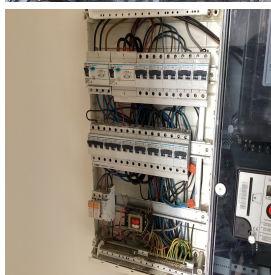

### › DONNÉES GÉNÉRALES

**Adresse de l'installation** Route de beauraing 7A - 5500 Dinant  
**Type de locaux** Unité d'habitation (appartement)  
**Propriétaire** [REDACTED]  
**Responsable des travaux** [REDACTED]

### › DONNÉES DU RACCORDEMENT

**Gestionnaire du réseau de distribution (GRD)** ORES ASSETS  
**Code EAN** non communiqué  
**Numéro du compteur** 16104178  
**Index jour/nuit** /  
**Type de coupure générale** Disjoncteur  
**Câble compteur - tableau** VOB 4 x 10 mm<sup>2</sup>  
**Tension nominale de service** 3x230V - AC  
**Courant nominal de la protection de branchement** 25A

### › CONTRÔLE

Conformité schéma(s) unifilaire(s) et plan(s) de position		OK	Nombre de tableaux	1	Nombre de circuits	voir plan
Description tableau(x) voir plan(s) dans annexe(s)						
Les fondations datent	D'avant le 1/10/1981		Dispositif différentiel de tête		ID - 40A - 300mA - type A - test OK	
Type d'électrode de terre	Boucle		Dispositif différentiel supplémentaire		ID - 40A - 30mA - type A - test OK	
Résistance de dispersion de la prise de terre (Ω)	12		Fixation/Etat/Détérioration matériel		Pas OK	
Conformité des liaisons équipotentielles et des PE	Pas OK		Contrôle visuel appareils fixes et/ou mobiles		OK	
Test de continuité	Pas concluant		Protection contre les contacts directs		OK	
Contrôle boucle de défaut	Concluant		Résistance générale d'isolement (MΩ)		0,7	
Protection contre les contacts indirects	Pas OK		Adéquation DPCDR – prise de terre		OK	
			Adéquation protections surintensités – sections		OK	

## CONCLUSION : NON CONFORME

A la date du **16/10/2025**, l'installation électrique de **Route de beauraing 7A - 5500 Dinant** n'est pas conforme aux prescriptions du Livre 1 de l'arrêté royal du 8 septembre 2019 établissant le Livre 1 sur les installations électriques à basse tension et à très basse tension.

Le contrôle réalisé par **Certinergie** a porté sur les parties visibles de l'installation et normalement accessibles.

Les travaux nécessaires pour faire disparaître les infractions constatées pendant la visite de contrôle, doivent être exécutées sans retard et toutes mesures adéquates doivent être prises pour qu'en cas de maintien en service de l'installation, les infractions ne constituent pas un danger pour les personnes.

Une nouvelle visite de contrôle est à exécuter pour constater la disparition des infractions par le même organisme au plus tard avant le **16/10/2026**.

Signature de l'agent

## Rapport de contrôle d'installations électriques à basse et à très basse tension

EXEMPLAIRE ORIGINAL

RÉF. 04/2025/120589/D01:1

### LISTE DES INFRACTIONS

- Les liaisons équipotentielles supplémentaires dans la salle de bain pour toutes les parties métalliques simultanément accessibles et les conducteurs de protection de tous les appareils et machines électriques ne sont pas réalisées. - 4.2.3.2.; 5.4.4.2.; 7.1.4.4.; 8.2.1.
- Le sectionneur de terre n'est pas conforme ou est absent. - 5.4.3.5.
- La connexion d'appareils d'éclairage n'est pas correcte. - 5.3.4.2.
- Le sectionneur de terre de la prise de terre commune n'est pas repéré comme il se doit. - 5.4.2.1.c
- L'indice de protection contre les contacts directs des luminaires, socles de prises et/ou interrupteurs n'est pas suffisant - il faut placer des globes, des caches, des couvercles adaptés. - 4.2.2

### Rappel sur les prescriptions réglementaires :

Le propriétaire, le gestionnaire ou l'exploitant de l'installation électrique est tenu :

- d'en assurer ou d'en faire assurer l'entretien ;
- de prendre toutes mesures adéquates pour que les dispositions du Livre 1 de l'arrêté royal du 8 septembre 2019 établissant le Livre 1 sur les installations électriques à basse tension et à très basse tension soient en tout temps observés ;
- de conserver les documents, en ce compris le ou les rapports de contrôle, de l'installation électrique dans un dossier, de le tenir à disposition de toute personne qui peut le consulter et de mettre à disposition une copie de ce dossier à tout éventuel locataire ;
- de transmettre le dossier de l'installation électrique au nouveau propriétaire, gestionnaire ou exploitant ;
- d'aviser immédiatement le fonctionnaire préposé à la surveillance du Service Public Fédéral ayant l'Energie dans ses attributions de tout accident survenu aux personnes et du, directement ou indirectement, à la présence d'installations électriques ;
- de renseigner dans le dossier de l'installation électrique toute modification ou extension non importante survenue sur l'installation électrique ;
- de laisser réaliser par un organisme agréé un contrôle de conformité avant la mise en usage sur toute modification ou extension importante survenue sur l'installation électrique.
- si des infractions ont été constatées lors de la visite de contrôle, de faire effectuer une nouvelle visite de contrôle par le même organisme agréé afin de vérifier la disparition des infractions au terme du délai de un an. Dans le cas où, lors de cette seconde visite, des infractions subsistent, l'organisme agréé se doit d'envoyer une copie du rapport de visite de contrôle à la Direction générale de l'Energie préposée à la haute surveillance des installations électriques domestiques.

## Rapport de contrôle d'installations électriques à basse et à très basse tension

EXEMPLAIRE ORIGINAL

RÉF. 04/2025/120589/D01:1

### ANNEXES

Schéma(s) unifilaire(s) de l'installation

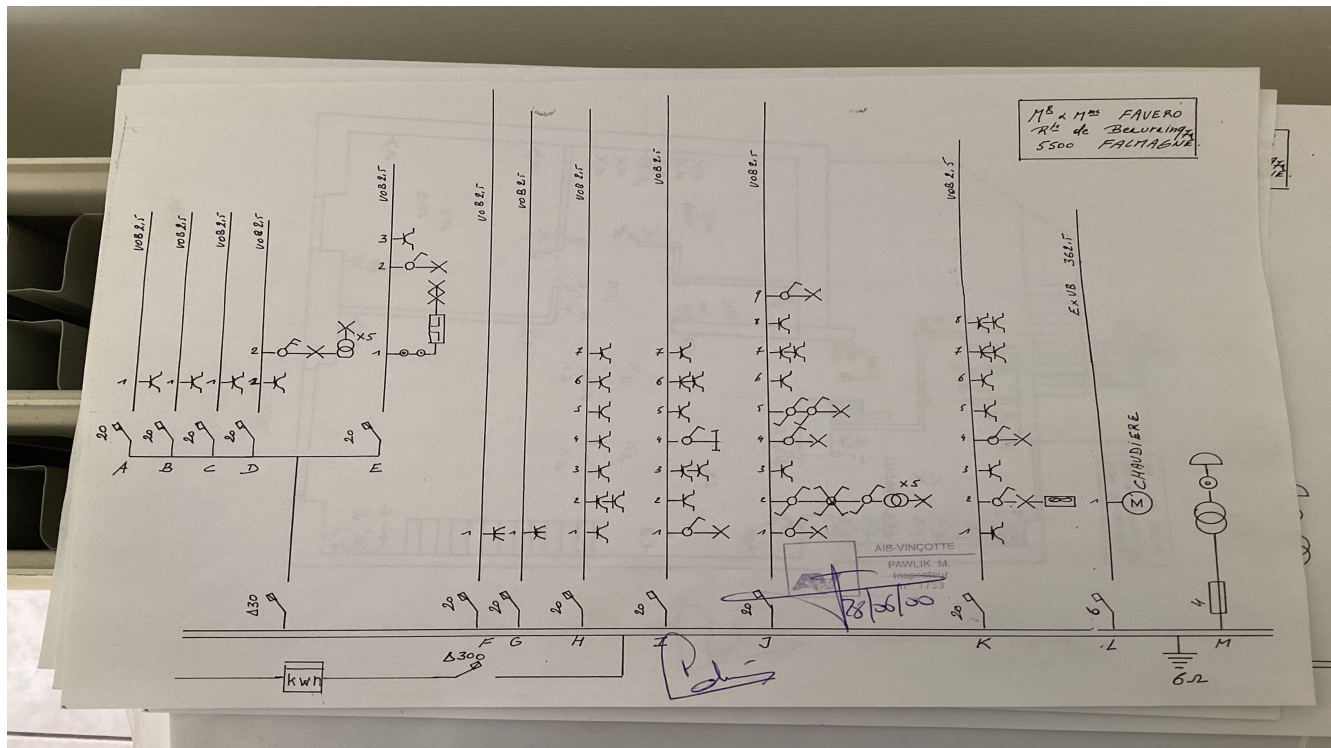

Plan(s) de position de l'installation

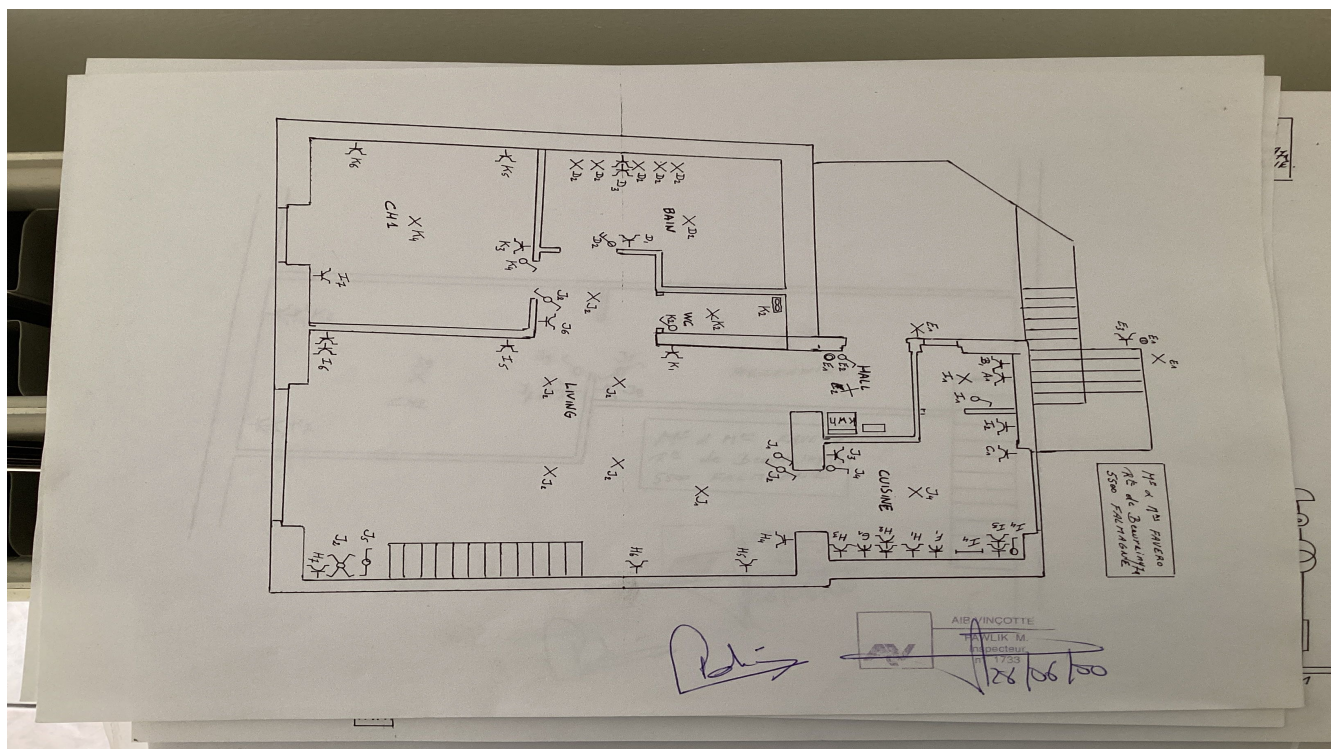



## Rapport de contrôle d'installations électriques à basse et à très basse tension

EXEMPLAIRE ORIGINAL

RÉF. 04/2025/120589/D01:1

### › ANNEXES

Plan(s) de position de l'installation

