

L'INSTALLATION EST CONFORME

L'examen s'opère selon l'instruction de travail 10le006 ou 10le008 sur base des prescriptions indiquées ci-dessous.

Votre contrôle a été effectué par BTV ASBL, bureau BTV Namur / Luxembourg, Avenue du Sainfoin 25, 5590 CINEY

T: 083 21 35 27, E: btv.namur@btvcontrol.be

Rapport N°:	0286-171013-18	Date du contrôle :	13/10/2017
		Extra date du contrôle	

DONNEES GENERALES:

ADRESSE DE
L'INSTALLATION :

rue du bois d hausse,62
5530 Sart Bernard

Visualisation de l' installation

PROPRIETAIRE:

Adresse : rue du bois d hausse,62
5530 Sart Bernard

DEMANDEUR :

Adresse : 5380 FERNELMONT

INSTALLATEUR :

Adresse :

TVA ou CI :

EAN :	Compteur n°	A placer	Index :
-------	-------------	----------	---------



DESCRIPTION GENERALE ET CARACTERISTIQUES:

Type d'installation :	Nouvelle installation /	Type des locaux :	Unité d'habitation
Début travaux fondations :	Après 01/10/81	Installation électrique :	Après
Raccordement tension :	Mono 230V	RGIE art. :	86
Câble aliment. tableau princ. :	4 x 10 mm²	Protection raccordement :	max 63 A
Type électrode de terre :	Boucle	Inter. gén. : type :	2p 63A/300mA
Nombre de tableaux :	1	Nombre de circuits term. :	16
Facteurs d'influences externes :		Schéma :	TT

CONTROLE:

Visite de contrôle suivant : RGIE art. 270,
Type de contrôle : Examen de conformité

MESURES:

RA:	5 Ohm	RI tot	7 MOhm
-----	-------	--------	--------

DESCRIPTION:

Voir aussi schéma unifilaire et schéma de situation en annexe

INFRACTIONS CONSTATEES

1 Neant

NOTES

1 Bon pour raccordement 2X230V max 50A.

Conclusion L'installation est conforme.
Les bornes d'entrées du DPCDR général sont scellées.
Les schémas unifilaires et les schéma de situation ont été visés.
L'installation doit être vérifiée avant le 13/10/2042 (art. 271 RGIE) ainsi qu'avant mise en service après modification ou extension importante exécutée avant cette date.

L'agent-visiteur

0286 PASCAL MOREAUX

pour le directeur,

CONTROLES EFFECTUES

Lors de visite de contrôle d'installations domestiques selon l'article 271.

- a) Le contrôle de l'exécution de l'installation électrique conformément aux schémas
 - b) Le contrôle de l'état (fixations, détérioration,...) du matériel électrique d'installation fixe, tout particulièrement en ce qui concerne les interrupteurs, les socles de prise de courant, les raccordements dans les tableaux de répartition...
 - c) Le contrôle des mesures de protection contre les chocs électriques par contacts directs et indirects
 - d) Le contrôle du fonctionnement des dispositifs de protection à courant différentiel résiduel via leur propre bouton de test
 - e) Le contrôle des boucles de défaut et du raccordement correct des dispositifs de protection à courant différentiel résiduel via la création d'un courant de défaut de minimum 2,5 fois la sensibilité de l'appareil
 - f) Le contrôle de la continuité des connexions équipotentielles (principale et supplémentaire) et des conducteurs de protection des socles de prises de courant et des appareils de classe 1 à poste fixe, installé à poste fixe ou mobile à poste fixe
 - g) Le contrôle visuel du matériel à poste fixe ou à poste fixe pouvant présenter des dangers pour les personnes et des biens
 - h) Le contrôle visuel du matériel mobile pouvant présenter des dangers pour les personnes et des biens
- Sauf infractions, l'adéquation entre dispositifs de protection contre les surintensités installés et les sections des circuits respectifs qu'ils protègent est certifiée.

DEVOIRS DU PROPRIETAIRE, GESTIONNAIRE OU LOCATAIRE

- a) Il y a obligation de conserver le procès-verbal de contrôle dans le dossier d'installation électrique ;
- b) Il y a obligation de renseigner dans le dossier toute modification intervenue dans l'installation électrique ;
- c) Il y a obligation d'aviser immédiatement le Service Public Fédéral ayant l'Energie dans ses attributions, de tout accident survenu aux personnes et dû, directement ou indirectement, à la présence d'électricité ;
- d) Il y a obligation, lorsque des infractions ont été constatées lors de la visite de contrôle, de faire effectuer une nouvelle visite de contrôle par le même organisme agréé afin de vérifier la disparition des infractions au terme du délai d'un an. Dans le cas où, lors de cette seconde visite, des infractions subsistent, l'organisme agréé se doit d'envoyer une copie du procès-verbal de visite de contrôle à la Direction générale de l'Energie préposée à la haute surveillance des installations électriques domestiques.

Significations des notes concerne des défauts qui n'ont pas d'influence sur la conclusion des constatations qui ne relèvent pas de l'examen, mais qui peuvent menacer la sécurité des données d'organisation.

QUELLES MESURES A PRENDRE SI VOTRE INSTALLATION EST CONFORME

ETAPE 1

Lisez soigneusement ce Procès-Verbal et faites attention aux notes éventuelles.

ETAPE 2

Lors d'extensions importantes de l'installation, faites reconstruire de nouveau.

ETAPE 3

Un recontrôle de l'installation est obligatoire avant 13/10/2042.

ETAPE 4

BTV Namur / Luxembourg reste à votre service pour les contrôles nécessaires.

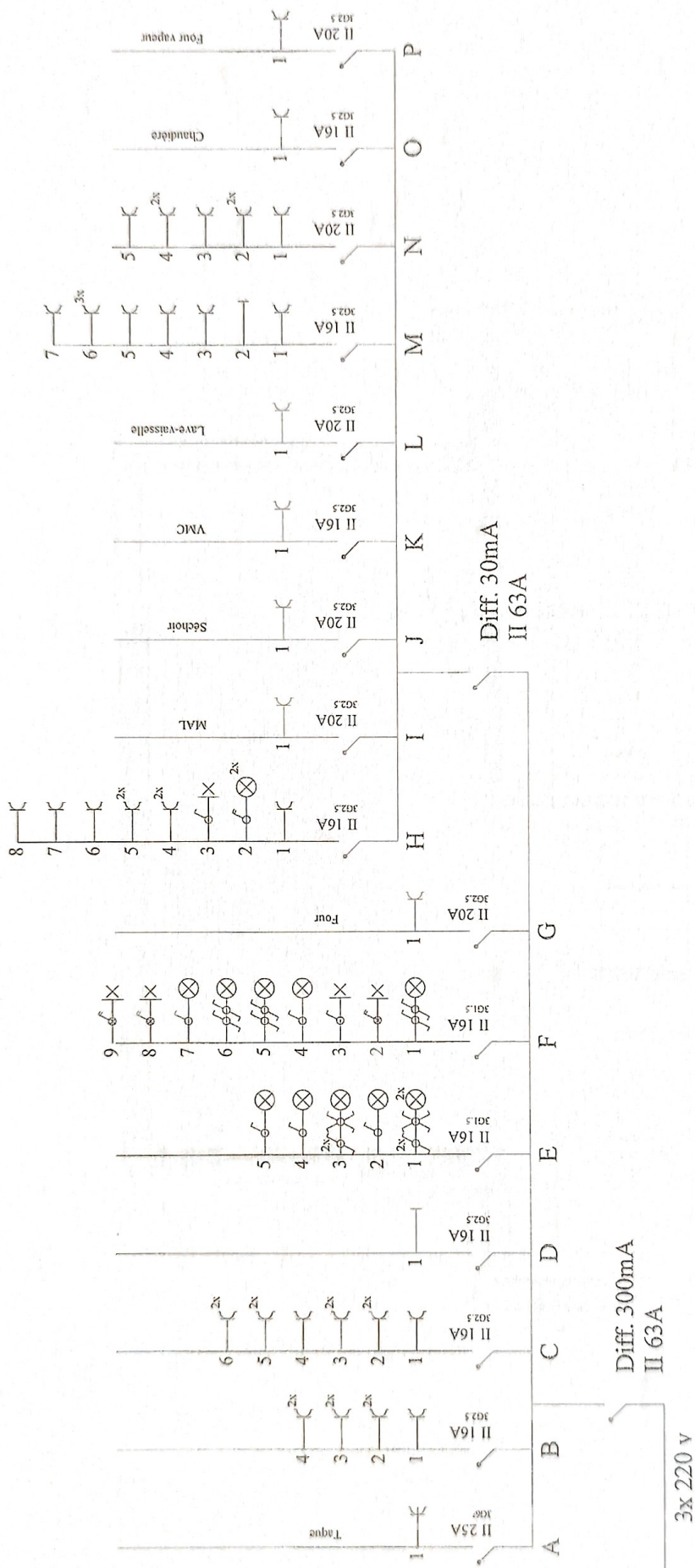

DEL'ORGAGREE
BTV 286

Contrôle :
Organisme :
Nom :
Date & Signature : 13 OCT. 2017

P. MOREAUX

Situation Existante
E.Nassogne

SE04 - droite - schéma
unifilaire

Date : 07 / 10 / 2017

Construction de deux habitations
unifamiliales jumelées.

Rue du Bois d'Ausse à 5330 Sart-Bernard

Installateur:
SOULIER Electricité sprl
Rue Ernest Montellier 14 boîte 1
5380 Noville-les-bois
Tel.: 081 / 51.15 88

 SOULIER
ELECTRICITE

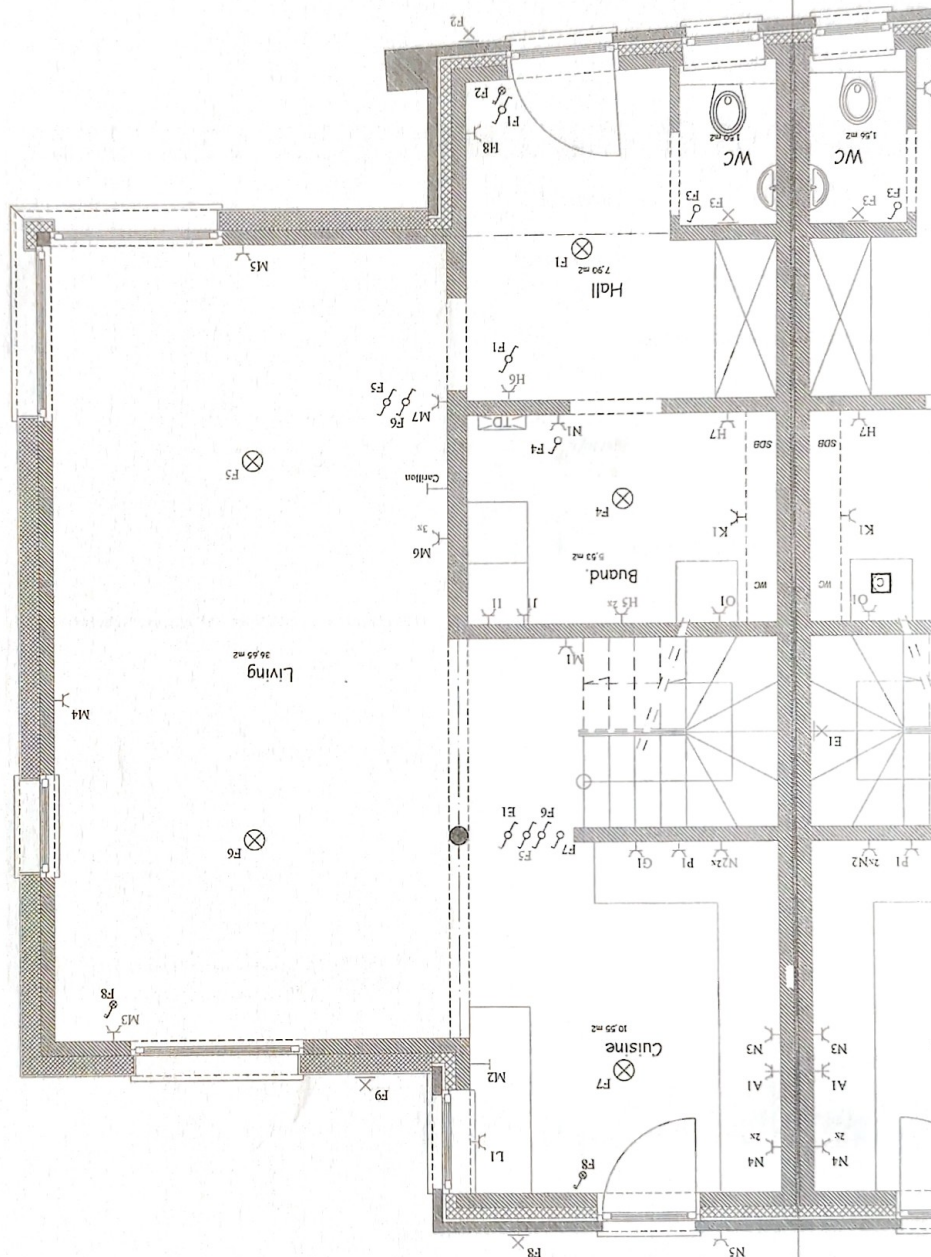

Contrôle : DEL.ORG.AGREE
Organisme : BTV 286

Nom :
Date & Signature : 3 OCT. 2017

P. MOREAUX

Situation Existante
E. Nassogne

SE01 - Droite -
Implantation Rez

Date : 07 / 10 / 2017

Construction de deux habitations
unifamiliales jumelées.

Rue du Bois d'Ausse à 5330 Sart-Bernard

Installateur:

SOUILLER Electricité sprl
Rue Ernest Montellier 14 boîte 1
5380 Noville-les-bois
Tel.: 081 / 51.15.88



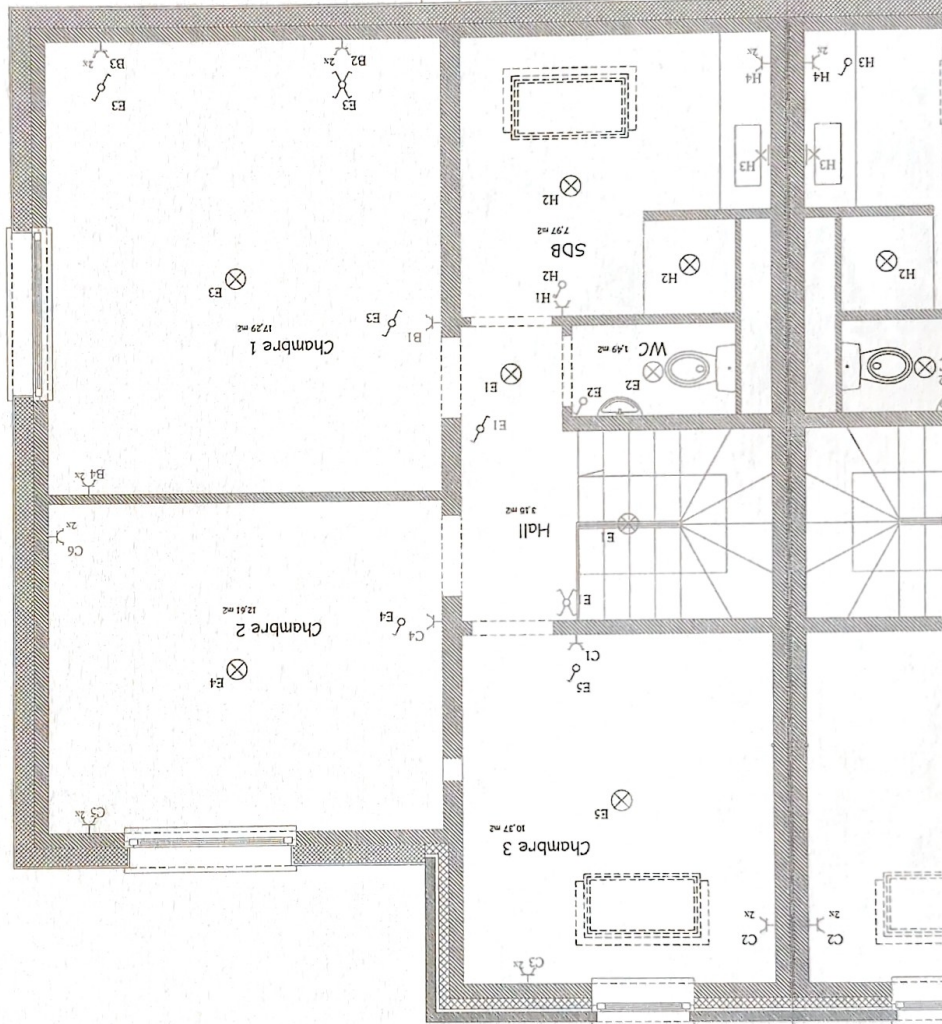

Contrôle : **DELORG-AGREE**
 Organisme : **BTV 286**
 Nom : **13 OCT. 2017**
 Date & Signature : **P. MOREAUX**

Situation Existante
 E. Nasseigne
 SE02- droite - Implantation
 étage
 Date : 07 / 10 / 2017

Construction de deux habitations unifamiliales jumelées.

Rue du Bois d'Ausée à 5330 Sart-Bernard

Installateur:
SOULIER Electricité srl
 Rue Ernest Montellier 14 boîte 1
 5380 Noville-les-bois
 Tel.: 081 / 51.15.88

