

Resp. client:  
N° commande.  
N° client: **163646**  
Pers. cont.:  
Tél.: -  
Fax: -  
GSM: -  
e-mail: bricelectricite@gmail.com



ProKo.: LS01  
N° rapport : 6224025  
N° rapp. prov.:  
Date: 19/03/2024

**Client / Mandant :**  
DESTREE BRICE  
RUE FRANCOIS BOVESSE 14  
6110 MONTIGNY-LE-TILLEUL

Département: ELE

**RAPPORT DE CONTROLE D'UNE INSTALLATION ÉLECTRIQUE BT ou TBT**  
**(Livre 1 - AR 08/09/2019) - Direction général de l'Energie**  
(exécuté sous l'accréditation BELAC INSP-205 suivant procédure QPRO/ELE/001, §7.3)

**IDENTIFICATION**

**Organ. de contrôle:** OCB vzw, Kon. Astridlaan 60, Kontich 2550, BE0404.312.034 **Agent-visiteur:** 541 GOUDESEUNE PATRICK  
**Propriété / exploit./gestionn.:** **Nom:** CIARAFONI NILDE **Adresse:** RUE RENE VANQUELEFS 85 7134 EPINOIS  
**Installat. / respons. travaux:** **Nom:** DESTREE BRICE **Adresse:** RUE FRANCOIS BOVESSE 14  
6110 MONTIGNY-LE-TILLEUL **T.V.A.:** BE0717601347  
**Adresse installation:** RUE RENE VANQUELEFS 85 EPINOIS 7134 **Cabine HT - privée:** NON  
**Type installation:** unité d'habitation **Appareil/Install. ID:**  
**EAN nr.:** Pas présent **Gestionn. Rés.:** ORES **Compteur:** 1SAG3105 **Compteur nuit :** 053100

**CONTROLE**

**Base:** AR du 8/09/2019 établissant le livre 1 sur les installations électriques à basse tension et à très basse tension.  
**Type:** visite de contrôle (chap. 6.5)  
Kies een item.

**Date installation:** ☐ avant 01/10/1981 ☒ entre 01/10/1981 et 01/06/2020 ☐ entre 01/06/2020 et 01/06/2023 ☐ dès 01/06/2023

**Dérogations: partie 8 du livre 1:** appliqué **et point 1 du sous-section 6.5.8.1:** pas d'applic.

**Date:** 19/03/2024 **Contrôle suivant dans** 300 **mois, ou avant le** 31/03/2049

**Contenu:** Sauf stipulation contraire, les appareils et machines raccordés à l'installation fixe, ne font pas partie de l'inspection.  
Le présent contrôle porte sur les parties aisément accessibles et visibles de l'installation et exclu les parties cachées tel que les cloisons, les faux-plafonds, etc.

**INSTALLATION**

**Présence tension:** présente **Raccordement:** réseau souterrain au aérien **Fourreau:** placé **Plaque d'isolat.:** présente  
**Tension nominal:** 3 x 220V **Protection max.:** 40A **Protection princip.:** aut. 3p 40A **Interr. princip.:** interr. diff. général  
**Liaison comptage-coffre de repart.:** **type câble:** XVB **nombre conduct.:** 4 **section:** 10 mm<sup>2</sup>  
**Câble de raccordement au réseau:** **type câble:** EXVB **nombre conduct.:** 4 **section:** 16 mm<sup>2</sup>  
**Prise de terre** **genre :** individuelle **accessibilité :** en ordre  
**Électrode de terre:** **type:** barres **section:** 16 mm<sup>2</sup>  
**Interrupteur Diff.:** **général:** 4p 40A/300mA **supplémentaire:** 4p 40A/30mA  
**Schéma unifilaire et plan de position:** voir annexe **références:**  
**Exécutée conform. aux schémas et plan:** en ordre **État du matériel fixe ou – à pose fixe:** en ordre  
**Installations spéciaux:** ☐ photovoltaïque ☐ piscine ☐ sauna ☐ aliment. véhic. électrique ☐ -  
**Ne sont pas encore placés:** ☐ cuisine ☐ salle de bains ☐ chauffage central ☐ compteur de gaz ☐ compteur d'eau  
☐ luminaires ☐ principale - ☐ supplémentaire liaison équipotentielle  
**Nombre de tableaux:** 2 **Nombre de circuits terminaux, incl. réserve:** 11+12

**RESULTATS**

**Résist. d'isolem. général:** 2 MOhm **Résistance de dispersion:** 18 Ohm  
**Bouton d'essai diff.:** en ordre **Boucle de défaut:** en ordre **Continuité PE et liaison équipotential:** en ordre  
**Protection contre les chocs électriques:** **contact direct:** en ordre **contact indirect:** en ordre  
**Protection contre la surintensité:** en ordre **Protection des appareils classe I fixe ou à poste fixe:** en ordre

**CONSTATATIONS** - Note (N) - Remarque (O) - Infraction (I) – les numéros réfèrent aux infractions standardisées

N | Néant

---

I	Néant
---	-------

---

**CONCLUSION**

L'installation électrique est conforme aux prescriptions du Livre 1 de l'arrêté royal du 8 septembre 2019.

Le prochain contrôle est à effectuer **au plus tard à la date du suivant contrôle mentionnée ci-dessus**.

Les schémas unifilaires et les plans de position de l'installation ont été datés et signés. Les bornes d'entrée du ou des dispositif(s) courant différentiel à l'origine de l'installation sont scellées.

Pour le Directeur Technique,

Ir. G. Croes

**CONSEILS / PRESCRIPTIONS REGLEMENTAIRES**

Lisez les prescriptions réglementaires par ce lien: [https://www.ocb.be/documenten/2020/Information\\_prescriptions\\_reglementaires.pdf](https://www.ocb.be/documenten/2020/Information_prescriptions_reglementaires.pdf)

RDC

G1  
Portail

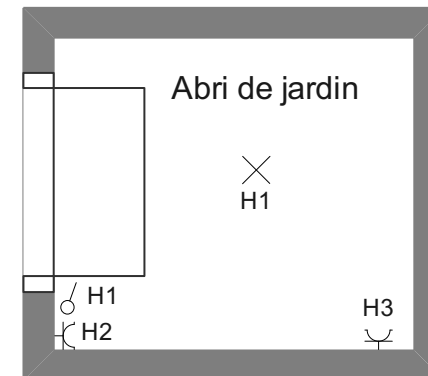
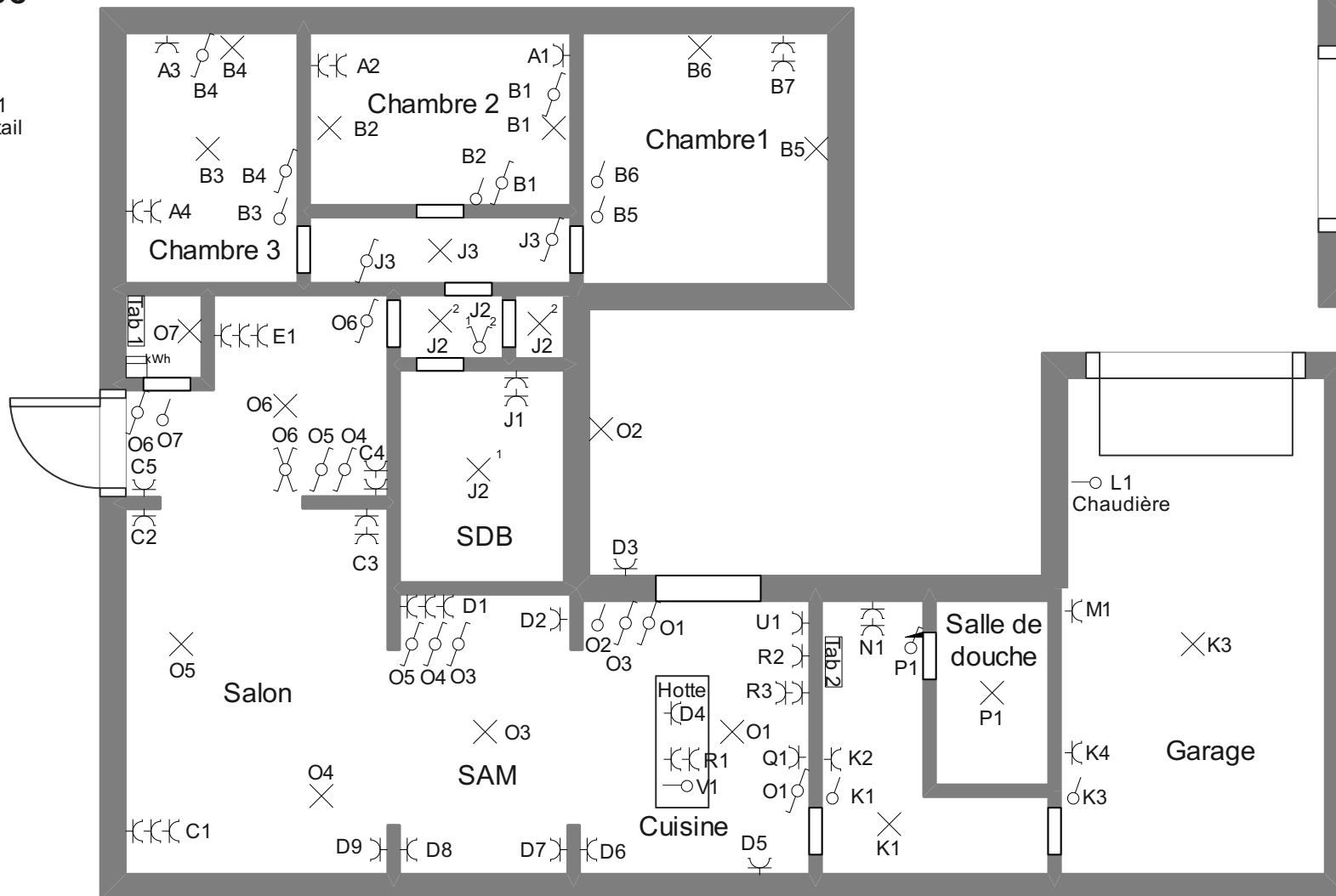

Installation contrôlée par  
Agent 541  
Mr Patrick Goudeseune  
0493.246.121  
Date 19/03/2024  
Rapport N° 6224025  
Signature



Adresse de l'installation électrique  
Ciarafoni Nildé  
Rue René Vanquelefs, 85  
6150 Binche

Installateur  
Brice ELECTRICITE  
Rue François Bovesse, 14  
6110 Montigny-le-Tilleul  
BE0717.601.347

Page 1/1  
Schéma de position

3X230V  
f = 50Hz

Schéma dessiné par : Brice ELECTRICITE

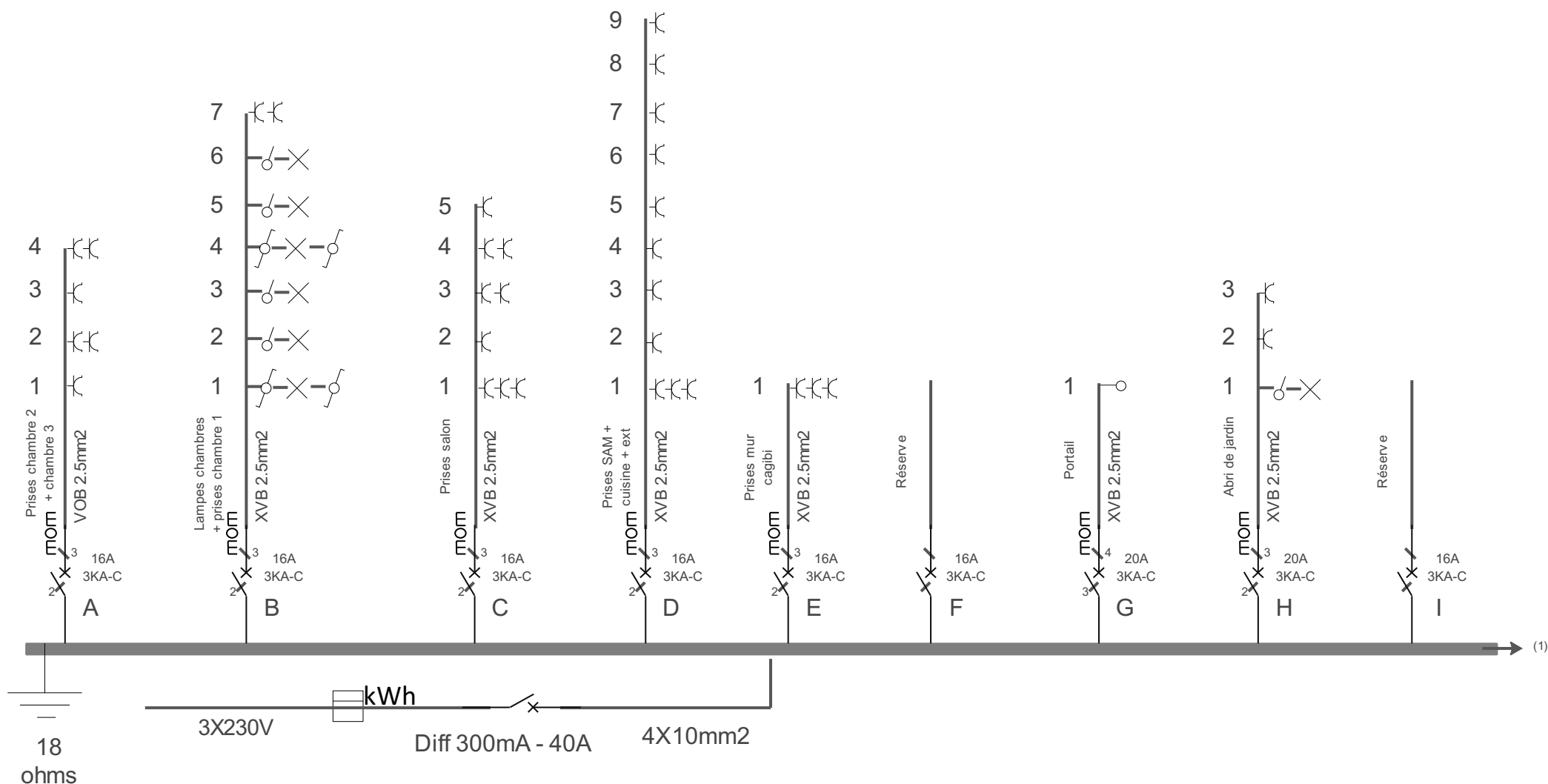

Installation contrôlée par  
 Agent 541  
 Mr Patrick Goudeseune  
 0493.246.121  
 Date 19/03/2024  
 Rapport N° 6224025  
 Signature



#### Adresse de l'installation électrique

Ciarafoni Nildé  
 Rue René Vanquelefs, 85  
 6150 Binche

#### Installateur

Brice ELECTRICITE  
 Rue François Bovesse, 14  
 6110 Montigny-le-Tilleul  
 BE0717.601.347

#### Page 1/3 Schéma de position

3X230V  
 f = 50Hz

Terre = 18 ohms

Schéma dessiné par Brice ELECTRICITE

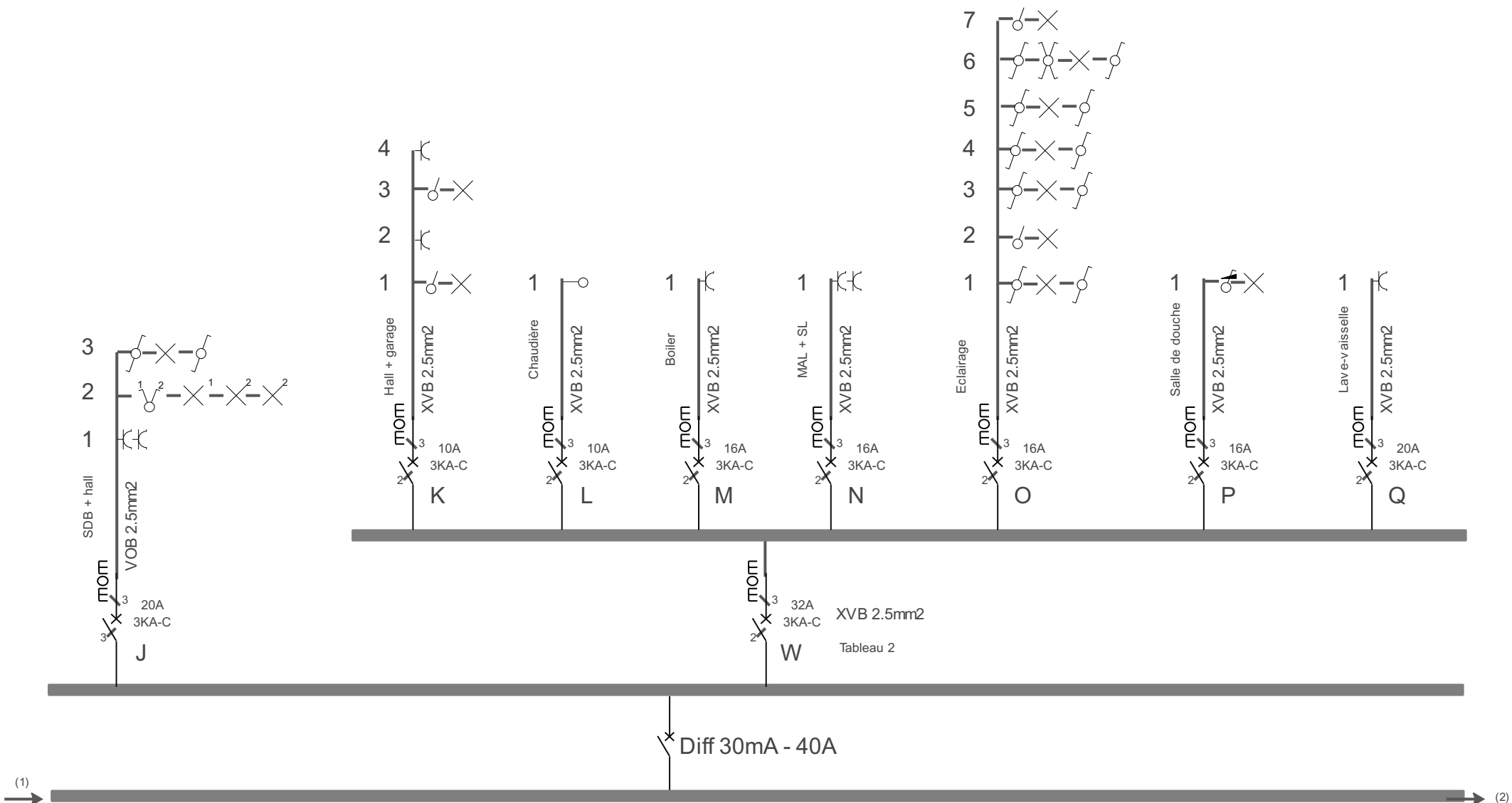

Installation contrôlée par  
Agent 541  
Mr Patrick Goudeseune  
0493.246.121  
Date 19/03/2024  
Rapport N° 6224025  
Signature



Adresse de l'installation électrique  
Ciarafoni Nildé  
Rue René Vanquelefs, 85  
6150 Binche

Installateur  
Brice ELECTRICITE  
Rue François Bovesse, 14  
6110 Montigny-le-Tilleul  
BE0717.601.347

Page 2/3  
Schéma de position  
3X230V  
f = 50Hz  
Terre = 18 ohms

Schéma dessiné par Brice ELECTRICITE

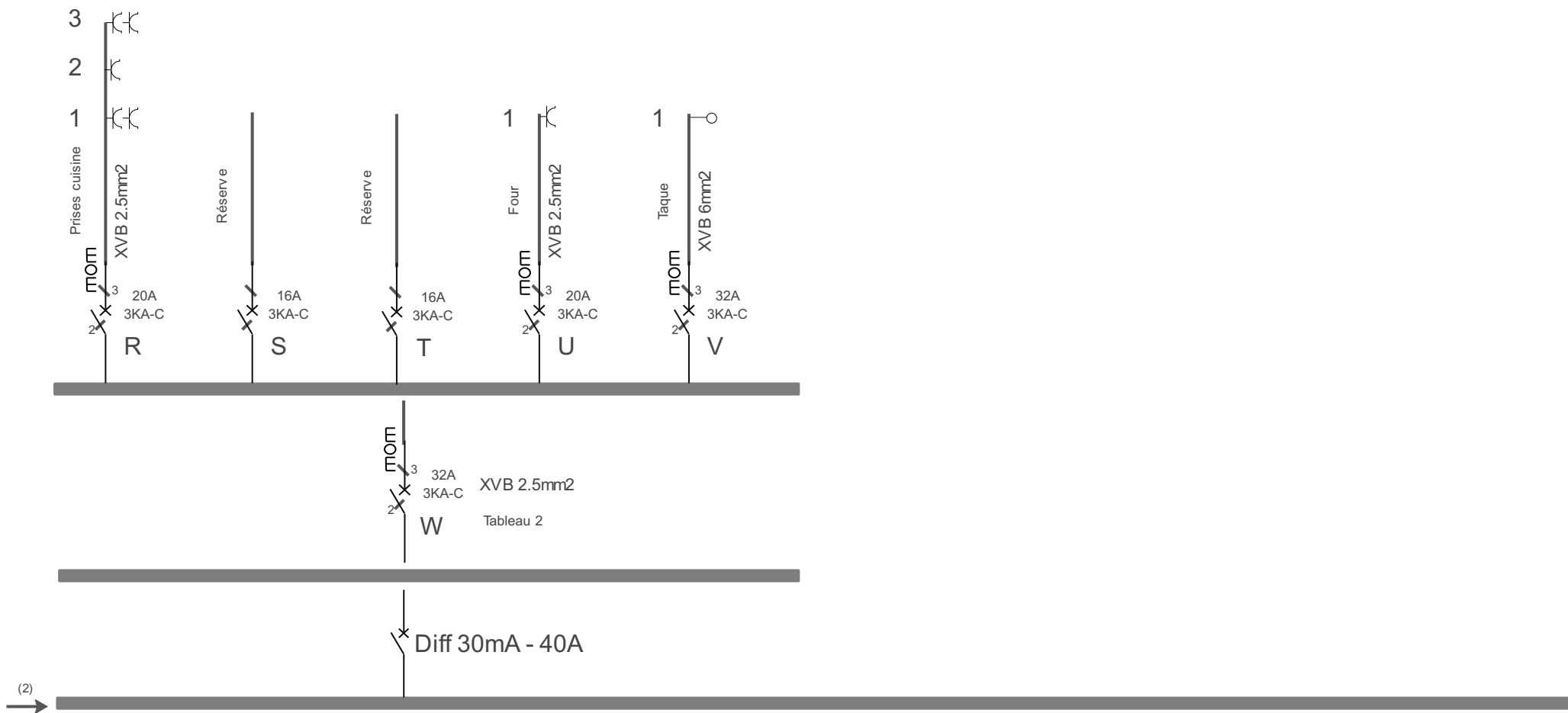

Installation contrôlée par  
 Agent 541  
 Mr Patrick Goudeseune  
 0493.246.121  
 Date 19/03/2024  
 Rapport N° 6224025  
 Signature



Adresse de l'installation électrique  
 Ciarafoni Nildé  
 Rue René Vanquelefs, 85  
 6150 Binche

Installateur  
 Brice ELECTRICITE  
 Rue François Bovesse, 14  
 6110 Montigny-le-Tilleul  
 BE0717.601.347

Page 3/3  
 Schéma de position

3X230V  
 f = 50Hz

Terre = 18 ohms

Schéma dessiné par Brice ELECTRICITE