



BTV BRUXELLES
Chaussée de Ruisbroek 75
1190 Bruxelles
Tél. 02 230 81 82
Fax 02 230 80 08

BTV ANVERS
Van der Sweepstraat 3 bus 44
2000 Antwerpen
Tél. 03 216 28 90
Fax 03 238 86 65

Bureau régional :

De Liège

EAN : _____

Ref.: _____ Compteur n°: _____

Index : _____

V. ref.: _____

N. ref.: _____

RAPPORT N° : 18-130619-03

PROCES-VERBAL DE CONTROLE D'UNE INSTALLATION ELECTRIQUE BASSE TENSION

DEMANDEUR : _____

Adresse : _____

INSTALLATEUR : _____

Adresse : _____

TVA ou CI : _____

Date du contrôle : 19-06-2013 Type de contrôle : examen de conformité - visite de contrôle suivant :

(RGIE art. 270) (RGIE art. 271) (RGIE art. 276) (RGIE art. 276bis) (A.R. 2.6.2000) (RGPT art. 262) (R.T. art. 231) (Prescriptions distributeur)

Type d'installation : ~~Nouvelle~~ - ~~Extension~~ - ~~Modification~~ - ~~Temporaire~~ - ~~Renforcement~~ - vente d'habitation ; Type locaux : Domestique

Début travaux : Fondations avant - après 1.10.81 - Installation électrique avant - après 1.10.81 - 1.1.83 RGIE art.86

Raccordement : Tension 190 V

Protection raccordement

Câble aliment, tableau, princ. : 4 X 10 mm²Inter.gén. : type 130mA/63A^A

Type électrode de terre : boucle - barres - piquets - conducteur horizontal

Schéma : TT

Nombre de tableaux : 1 ; Nombre de circuits term.: 28 ; RA : 16 Ohm; RI tot 10 MOhm

Facteurs d'influences externes : _____

DESCRIPTION : _____

Voir schémas en annexe

CONTROLES effectués : voir verso

INFRACTIONS CONSTATÉES ET/OU NOTES : _____

PROCES-VERBAL DE CONFORMITE

Vu le :

le responsable du distributeur

nom :

signature :

DEVOIRS du PROPRIETAIRE, GESTIONNAIRE ou LOCATAIRE : voir verso.

CONCLUSION

1. L'installation est conforme. Les bornes d'entrées du DPCDR général sont scellées et les schémas unifilaires et de situation ont été visés. L'installation doit être vérifiée avant le 19-06-2013 (art. 271 RGIE) ainsi qu'avant mise en service après modification ou extension importante exécutée avant cette date.

2. L'installation n'est pas conforme.

3. L'installation peut être maintenue en service pour autant qu'il soit remédié sans retard aux infractions mentionnées et pour autant que les mesures nécessaires soient prises pour que l'installation ne présente pas de danger pour les personnes et les biens. L'installation n'est pas conforme. L'installation doit être vérifiée par le (même) organisme avant le :

L'AGENT VISITEUR :
n° + nom + signature

Le directeur,

Rez de chaussée

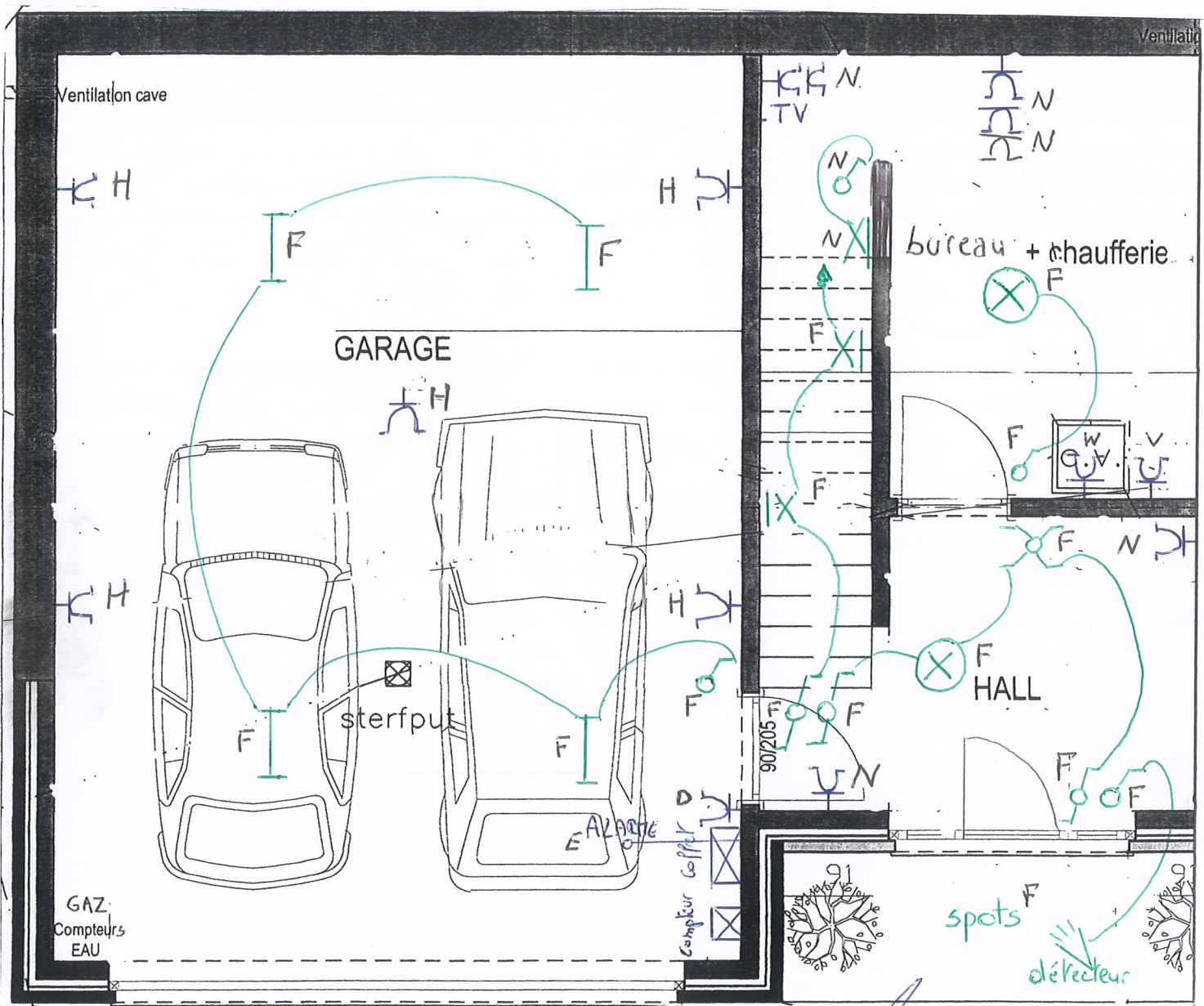

Rue Sart d'Avelte 30/2
4400 Flémalle

BTV
Ludovic Goddefroid 188

1^{er} étage

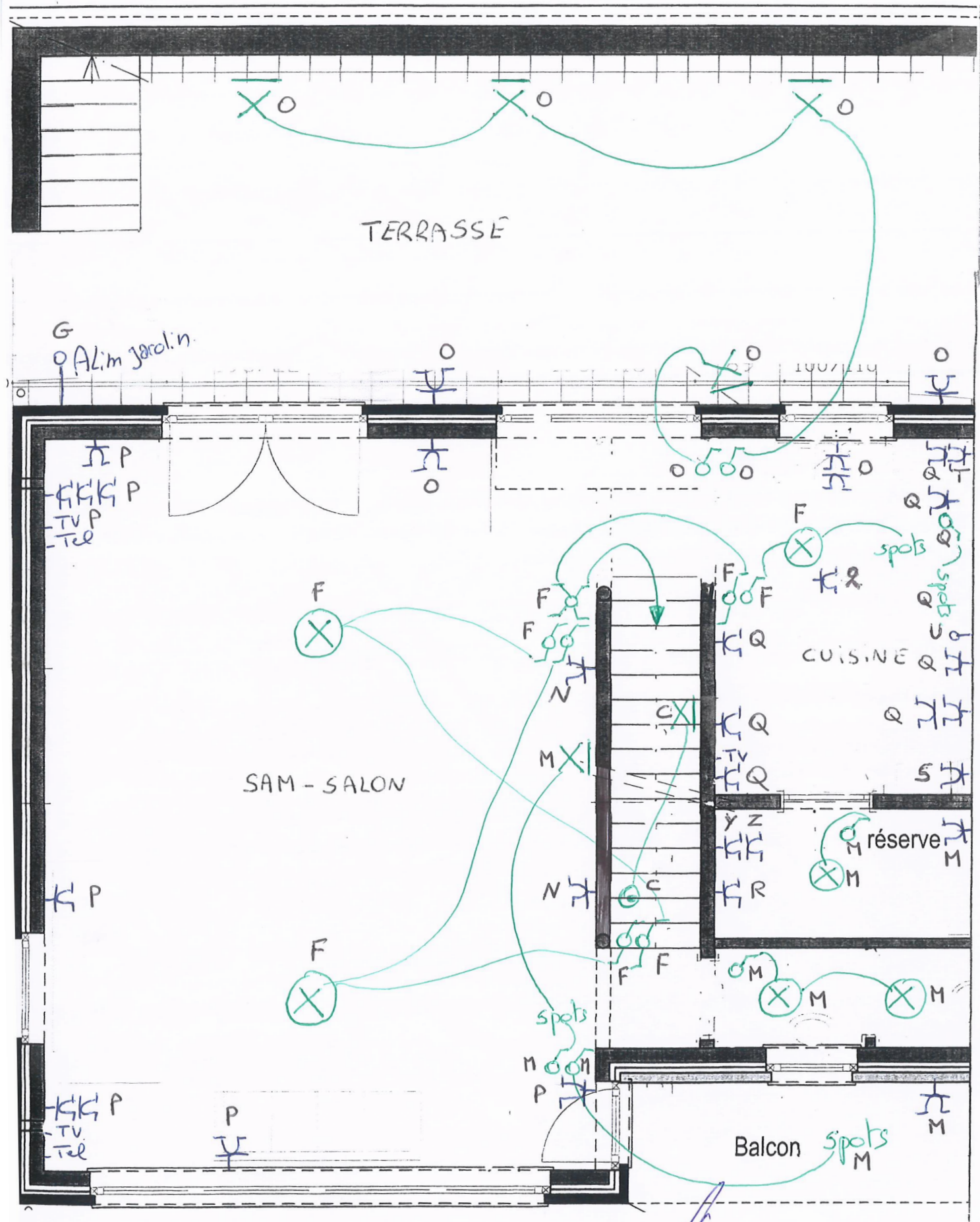

Rue Sart d'Avelte 3012
4400 Flémalle

Ludovic Bodeloid 188

2^e étage

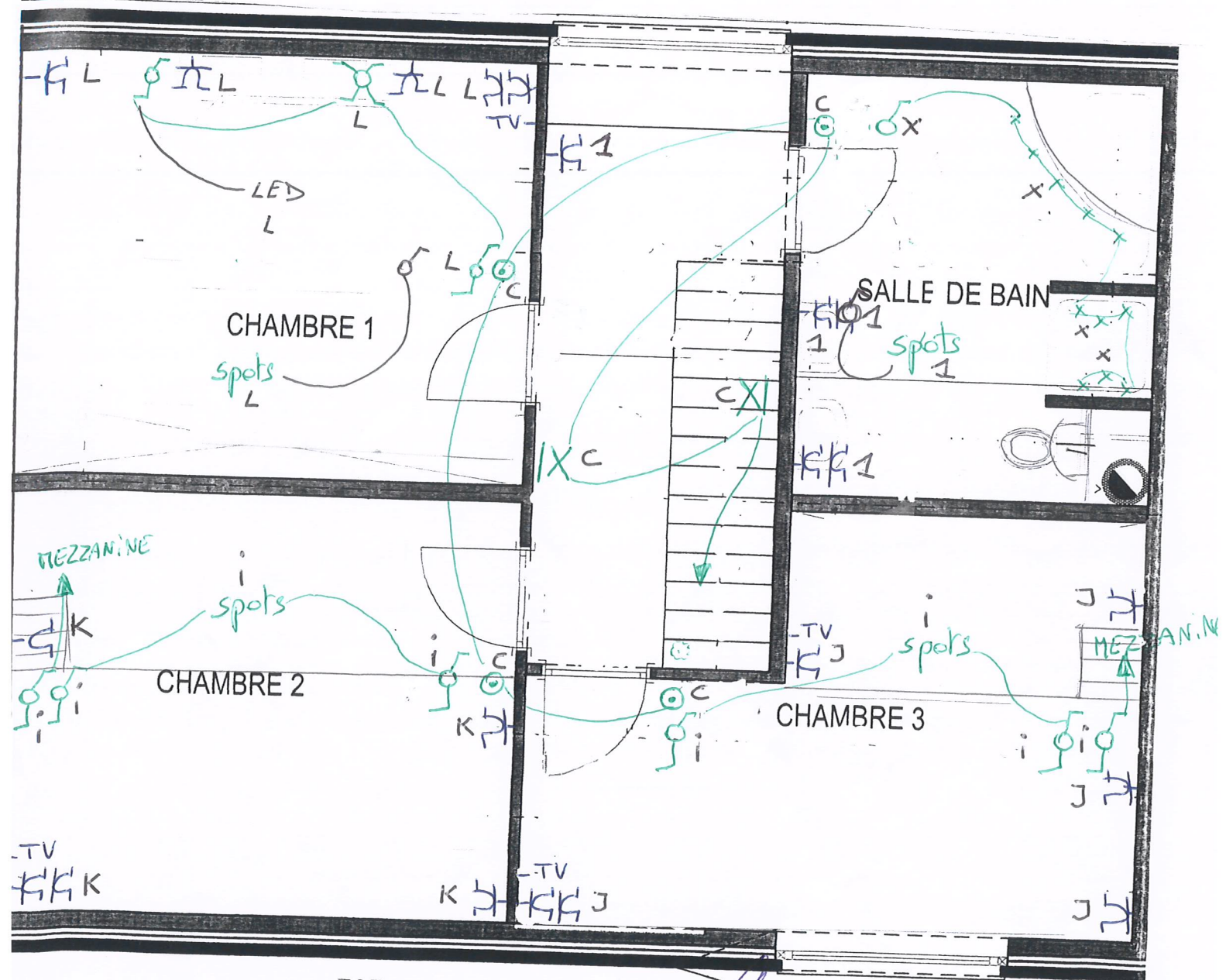

Rue Sart d'Avelte 30/2
4400 Flehalle

Ludovic Goddefroid 188

Etages mezzanines

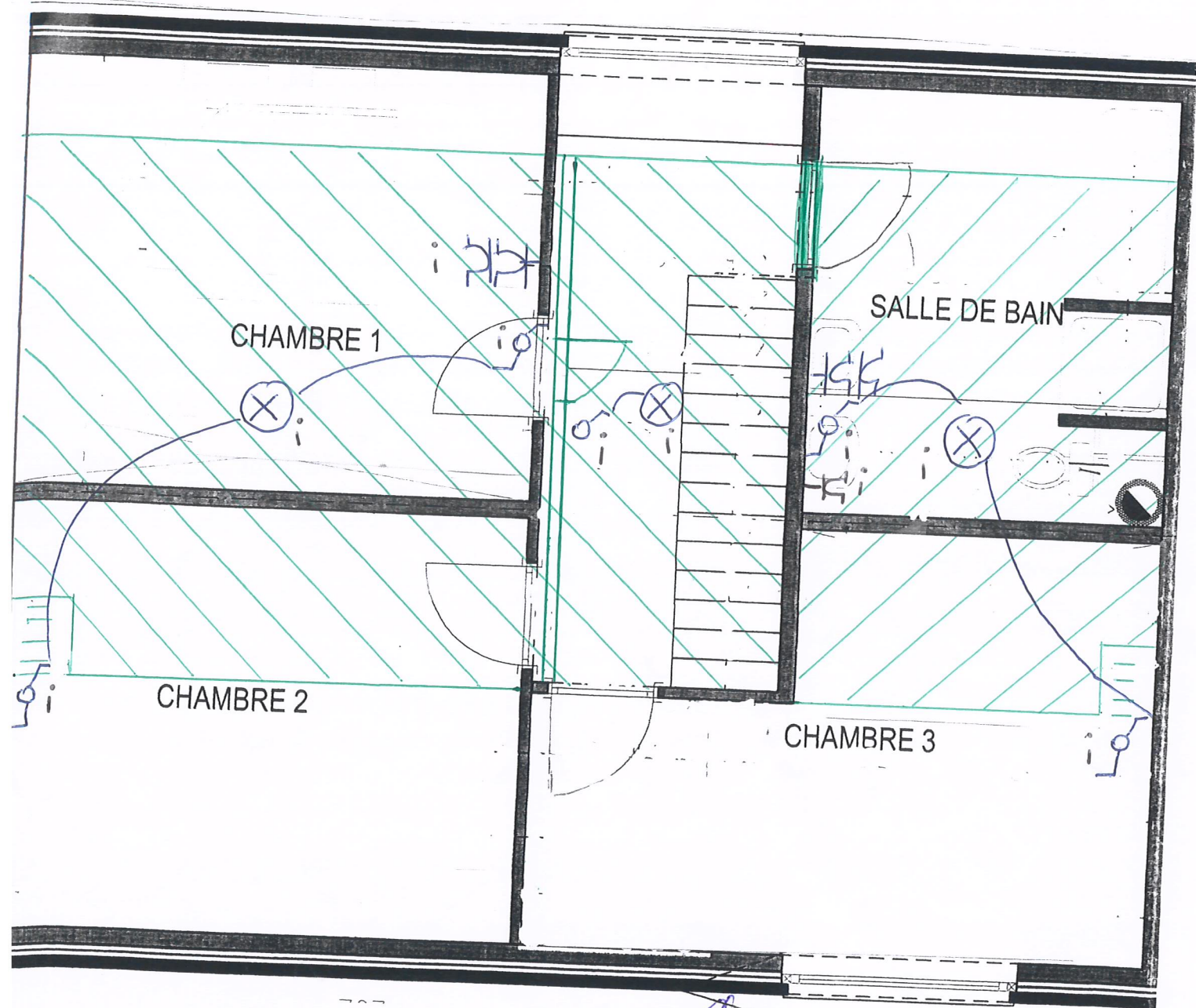

Rue Sart d'Avelte 3012
4400 Flémalle

Ludovic S. 199



Réserve

Réserve

Eclairage hall de nuit (sur minuterie)

Prise coffre L.

Alarme

Eclairages garage, hall d'entrée + extérieur, bureau, cage d'escalier, cuisine, salon et sàm.

Jardin.

Prises garage + moteur porte de garage.

Eclairages chambres 2/3 + prises / éclairages mezzanine

Prises chambre 3

Prises chambre 2

Eclairages / prises chambre 1

1 prise + écl. arrière cuisine, 1 prise / écl. balcon et écl. cadre paxx plâfondo

2 prises salon, prises bureau et 1 éclairage + 2 prises hall.

Prises / éclairages terrasse, 1 prise sàm et 2 prises cuisine

Prises salon et salle à manger

A

B

C

D

E

F

G

H

I

J

K

L

M

N

O

P

20A

16A

16A

20A

20A

2A

16A

16A

20A

20A

20A

20A

20A

20A

20A

20A

20A

20A

20A

20A

Δ63A/300mA

II

compteur 5mA / 920V mono.

4400 Fl. à m. allé

Rue Sactol Avelte 30/2

Rez de chaussée

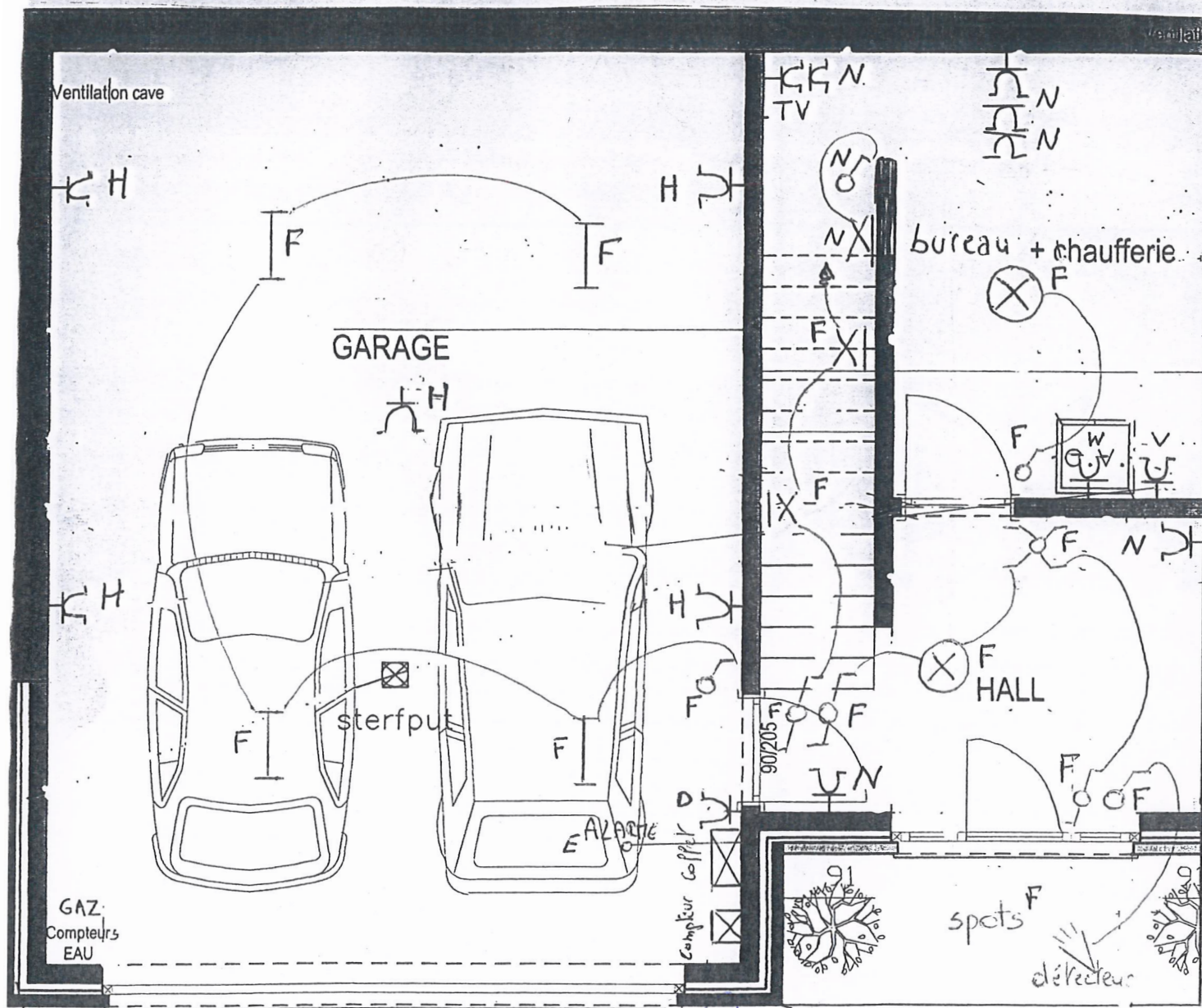

Rue Sart d'Avette 30/2
4400 Flémalle

Ludovic Goderfroid

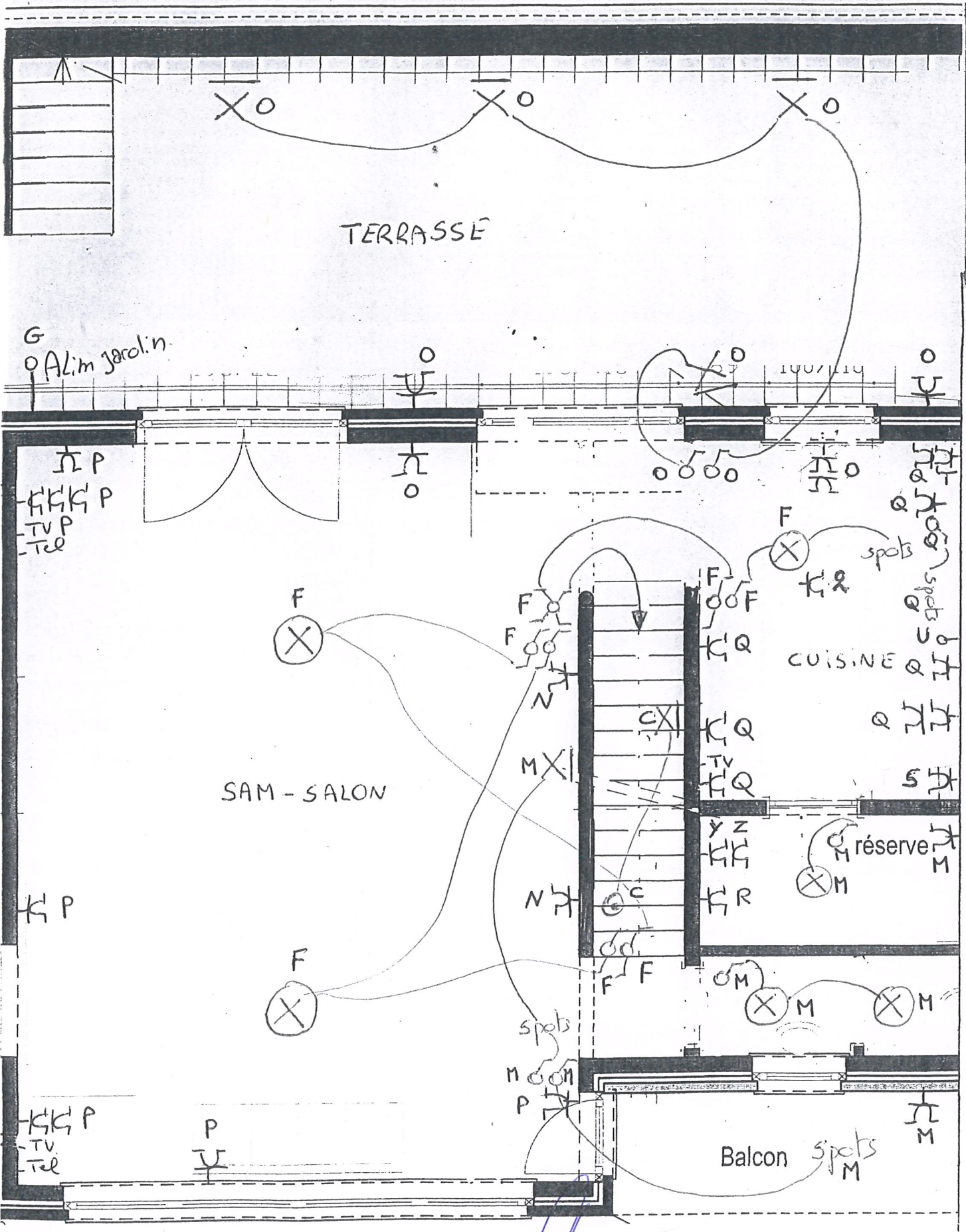

Rue Sart d'Avelte 3012
4400 Flémalle

Ludovic Godefroid 188

2^e étage

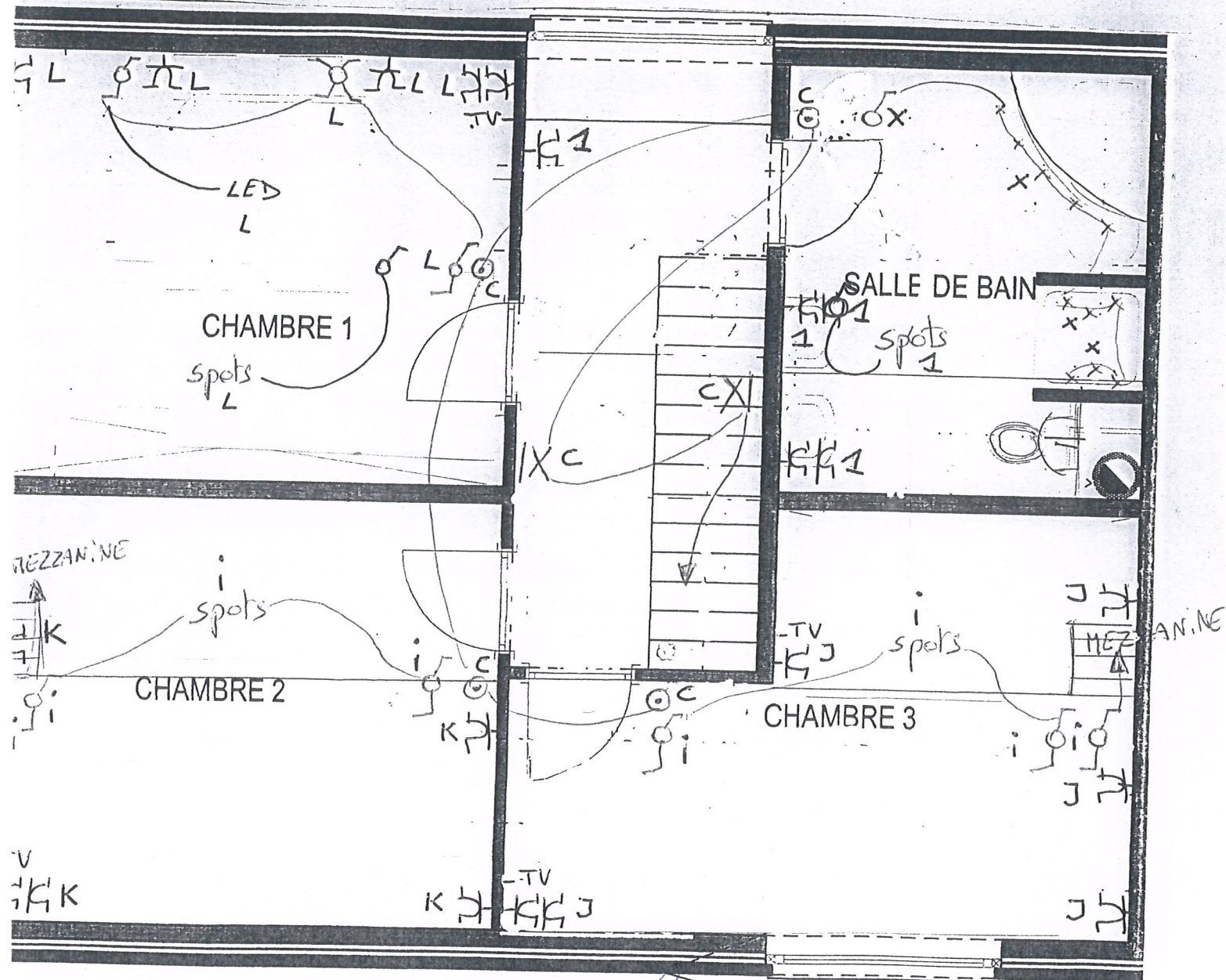

Rue Sart d'Avelte 3012
4400 Fléville

Ludovic Godefroid 188

Etages mezzanines

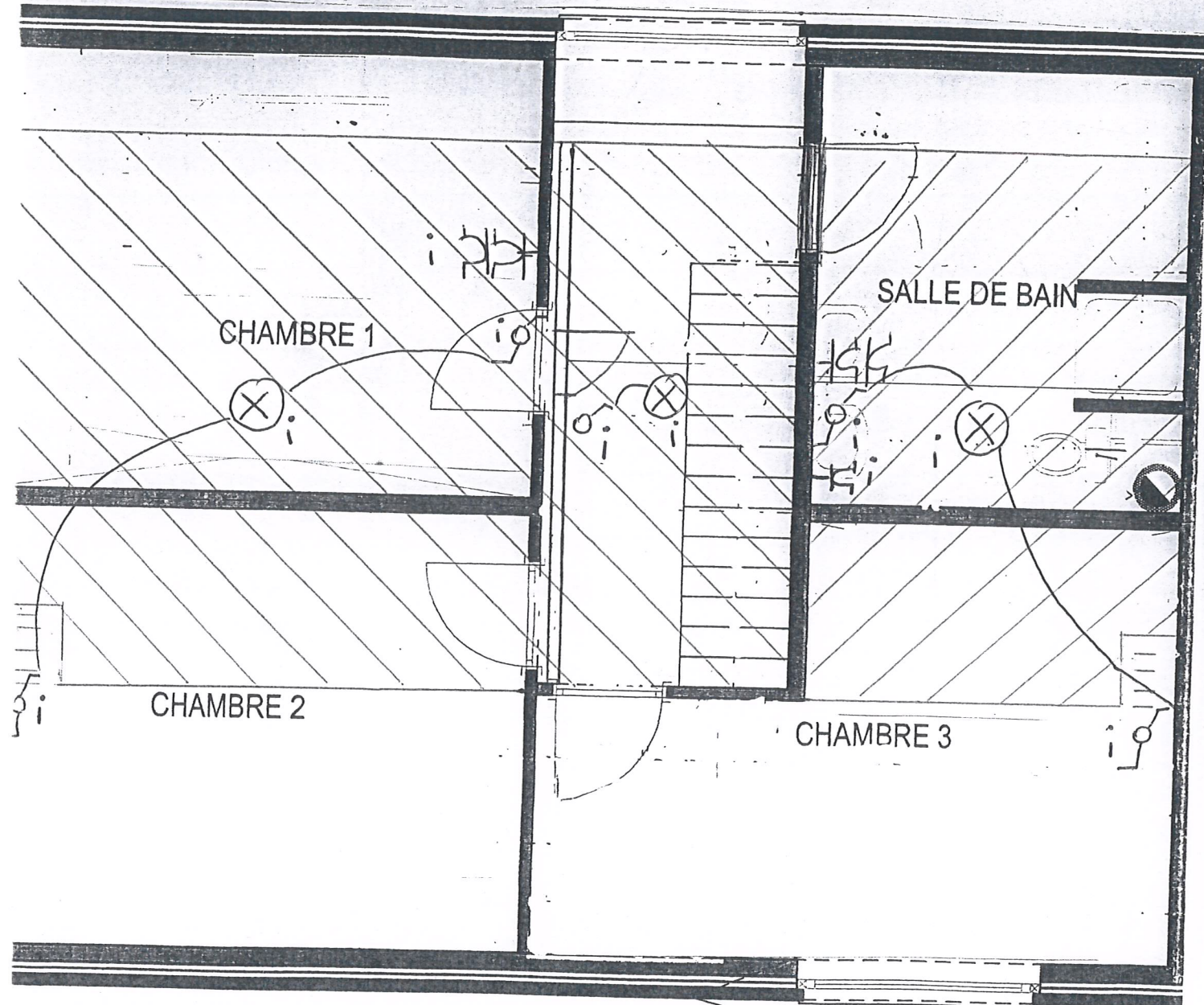

Rue Sart d'Avelte 3012
4400 Flémalle

Ludovic Godefroid 188

Ludovic 3003

Réserve		20A	16A	16A	20A	2A	16A	16A	16A	20A	20A	20A	20A	20A	20A	20A	20A	20A
Réserve		A	B	C	D	E	F	G	H	I	J	K	L	M	N	O	P	
Eclairage hall de nuit (sur minuterie)					⊗	⊗	⊗	⊗	⊗	⊗	⊗	⊗	⊗	⊗	⊗	⊗	⊗	⊗
Prise coffret					⊗	⊗	⊗	⊗	⊗	⊗	⊗	⊗	⊗	⊗	⊗	⊗	⊗	⊗
Alarme					⊗	⊗	⊗	⊗	⊗	⊗	⊗	⊗	⊗	⊗	⊗	⊗	⊗	⊗
Eclairages garage, hall, entrée + extérieur, bureau, cage d'escalier, cuisine, ht, salon et sam.					⊗	⊗	⊗	⊗	⊗	⊗	⊗	⊗	⊗	⊗	⊗	⊗	⊗	⊗
Jardin					⊗	⊗	⊗	⊗	⊗	⊗	⊗	⊗	⊗	⊗	⊗	⊗	⊗	⊗
Prises garage + moteur porte de garage					⊗	⊗	⊗	⊗	⊗	⊗	⊗	⊗	⊗	⊗	⊗	⊗	⊗	⊗
Eclairages chambres 9/3 + prises / éclairages mezzanin					⊗	⊗	⊗	⊗	⊗	⊗	⊗	⊗	⊗	⊗	⊗	⊗	⊗	⊗
Prises chambre 3					⊗	⊗	⊗	⊗	⊗	⊗	⊗	⊗	⊗	⊗	⊗	⊗	⊗	⊗
Prises chambre 2					⊗	⊗	⊗	⊗	⊗	⊗	⊗	⊗	⊗	⊗	⊗	⊗	⊗	⊗
Eclairages / prises chambre 1					⊗	⊗	⊗	⊗	⊗	⊗	⊗	⊗	⊗	⊗	⊗	⊗	⊗	⊗
1 prise + éd. armoire cuisine, 1 prise / éd. balcon et éd. cadie + WG					⊗	⊗	⊗	⊗	⊗	⊗	⊗	⊗	⊗	⊗	⊗	⊗	⊗	⊗
2 prises salon, prises bureau et 1 éclairage					⊗	⊗	⊗	⊗	⊗	⊗	⊗	⊗	⊗	⊗	⊗	⊗	⊗	⊗
+ 2 prises hall					⊗	⊗	⊗	⊗	⊗	⊗	⊗	⊗	⊗	⊗	⊗	⊗	⊗	⊗
Prises / éclairages terrass, 1 prise salon et 2 prises cuisine					⊗	⊗	⊗	⊗	⊗	⊗	⊗	⊗	⊗	⊗	⊗	⊗	⊗	⊗
Prises salon et salle à manger					⊗	⊗	⊗	⊗	⊗	⊗	⊗	⊗	⊗	⊗	⊗	⊗	⊗	⊗

compteur 50A / 220V mono.

Rue Sactol Avenue 3012

4400 Flémalle

Δ63A/300mA
II

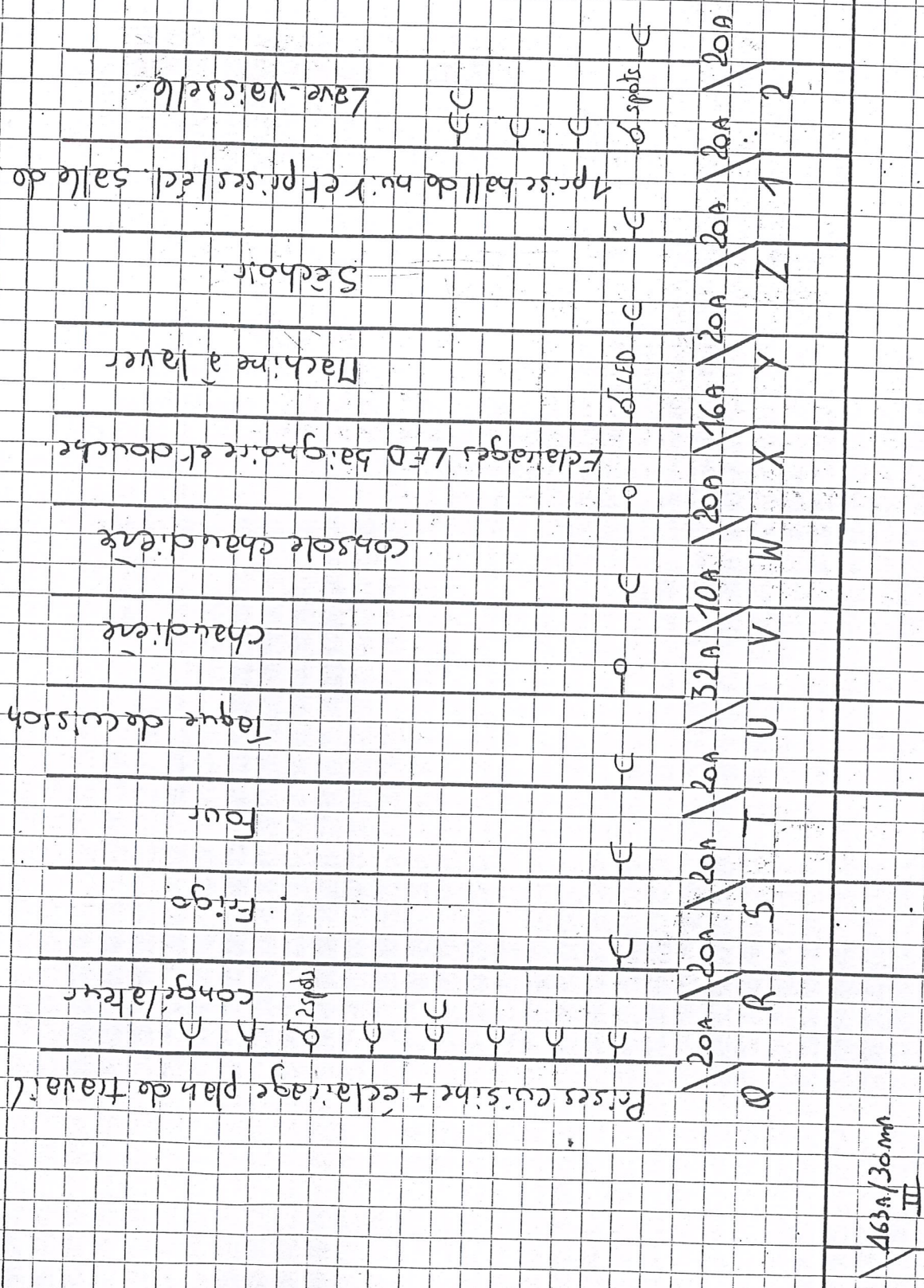

Rue Sart d'Auete 30/2
4400 Flémalle.