

Rapport de contrôle d'installations électriques à basse et à très basse tension

EXEMPLAIRE ORIGINAL

RÉF. 10/2025/118855/D01:1

DATE DU CONTRÔLE 25/09/2025 (9:00 - 10:00) **AGENT VISITEUR** Benjamin Bernet
ADRESSE DU CONTRÔLE Rue de Saint-Amour 1 - 6940 Durbuy **TYPE DE CONTRÔLE** Visite de contrôle (6.5.)

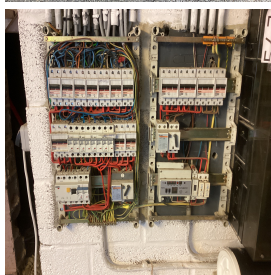

› DONNÉES GÉNÉRALES

Adresse de l'installation Rue de Saint-Amour 1 - 6940 Durbuy
Type de locaux Unité d'habitation (maison)
Propriétaire [REDACTED]
Responsable des travaux [REDACTED]
Dérogations applicables/appliquées [REDACTED] RGIE

› DONNÉES DU RACCORDEMENT

Gestionnaire du réseau de distribution (GRD) ORES ASSETS
Code EAN 541449020705355666
Numéro du compteur 55061641
Index jour/nuit 74301/50936
Type de coupure générale Teco
Câble compteur - tableau VFVB 6mm²
Tension nominale de service 3x230V - AC
Courant nominal de la protection de branchement 40A

› CONTRÔLE

Conformité schéma(s) unifilaire(s) et plan(s) de position		Pas OK	Nombre de tableaux	1	Nombre de circuits	15
Les fondations datent	D'après le 1/10/1981		Dispositif différentiel de tête	ID - 63A - 300mA - type A - test OK		
Type d'électrode de terre	Boucle		Dispositif différentiel supplémentaire	ID - 25A - 30mA - type AC - test OK		
Résistance de dispersion de la prise de terre (Ω)	15,85		Fixation/Etat/Détérioration matériel	Pas OK		
Conformité des liaisons équipotentielle et des PE	Pas OK		Contrôle visuel appareils fixes et/ou mobiles	OK		
Test de continuité	Pas concluant		Protection contre les contacts directs	Pas OK		
Contrôle boucle de défaut	Concluant		Résistance générale d'isolement (MΩ)	0,62		
Protection contre les contacts indirects	Pas OK		Adéquation DPCDR – prise de terre	OK		
			Adéquation protections surintensités – sections	OK		
Le ou les socles de prise en défaut sont localisés dans		la cuisine - le bureau				

CONCLUSION : NON CONFORME



A la date du 25/09/2025, l'installation électrique de Rue de Saint-Amour 1 - 6940 Durbuy n'est pas conforme aux prescriptions du Livre 1 de l'arrêté royal du 8 septembre 2019 établissant le Livre 1 sur les installations électriques à basse tension et à très basse tension.

Le contrôle réalisé par Certinergie a porté sur les parties visibles de l'installation et normalement accessibles.

Les travaux nécessaires pour faire disparaître les infractions constatées pendant la visite de contrôle, doivent être exécutées sans retard et toutes mesures adéquates doivent être prises pour qu'en cas de maintien en service de l'installation, les infractions ne constituent pas un danger pour les personnes.

Une nouvelle visite de contrôle est à exécuter pour constater la disparition des infractions par le même organisme au plus tard avant le 25/09/2026.

Signature de l'agent

Rapport de contrôle d'installations électriques à basse et à très basse tension

EXEMPLAIRE ORIGINAL

RÉF. 10/2025/118855/D01:1

LISTE DES INFRACTIONS

- Les schémas unifilaires et/ou plans de position ne sont pas présents. - 3.1.2.;6.4.6.;6.5.7.;9.1.2.
- Des dispositifs de protection à courant différentiel-résiduel ne sont pas du type A, et/ou celui qui est placé en tête de l'installation n'a pas une intensité nominale d'au moins 40A. - 4.2.4.3.;5.1.3.3.;5.3.5.3.;8.2.1.;8.2.2.
- La section de pontages dans le(s) tableau(x) électrique(s) n'est pas adaptée aux calibres de dispositifs de protection contre les surintensités. - 4.4.1.5.
- L'utilisation de douilles pour alimenter un point d'éclairage dans l'attente de l'appareil d'éclairage définitif n'est autorisée - 4.2.4.3.a
- Poutrelle métallique du garage a mettre à la terre
- Des conducteurs du type VOB ne sont pas placés sous conduit et/ou comme il se doit. - 5.2.9.
- Remplacer le matériel cassé
- Les liaisons équipotentielle supplémentaires dans la salle de bain pour toutes les parties métalliques simultanément accessibles et les conducteurs de protection de tous les appareils et machines électriques ne sont pas réalisées. - 4.2.3.2.;5.4.4.2.;7.1.4.4.;8.2.1.
- Interrupteur(s) et/ou socle(s) de prise et/ou boîte(s) de dérivation ne sont pas fixés correctement. - 1.4.
- Il manque des obturateurs dans le tableau électrique. - 4.2.2.1.;4.2.2.3.
- L'intensité nominale des dispositifs de protection à courant différentiel-résiduel n'est pas adaptée à l'intensité nominale du dispositif de protection contre les surintensités placé en série ou à la somme des intensités nominales des dispositifs de protection des circuits situés en aval. - 4.4.1.1.
- La tension d'alimentation n'est pas indiquée clairement de manière apparente sur chaque tableau de répartition et de manœuvre. - 3.1.3.3.a
- Les boîtes de dérivation ne sont pas fermées - protection contre les contacts directs pas assurée. - 5.2.6.1
- Il n'y a pas/plus de porte au tableau. - 5.3.5.1.
- Des canalisations électriques, en pose à l'air libre et/ou en montage apparent, ne sont pas fixées correctement. - 5.2.
- Des contacts de terre de socles de prise de courant ne sont pas reliés au conducteur de protection de la canalisation électrique. - 6.4.6.4.;6.5.7.2.
- La continuité du PE vers les contacts de terre des socles de prise et/ou vers des appareils de classe 1 à poste fixe et/ou des liaisons équipotentielles (principales, supplémentaires) n'est pas réalisée. - 6.4.6.4.;6.5.7.2.
- Il faut revoir l'introduction des conducteurs dans le matériel électrique. - 4.2;5.3.4.2

REMARQUES

- L'habitation étant meublée et les plans n'ayant pas été fournis, il se peut que tout n'a pu être vérifié.
- Le compteur exclusif nuit n'est plus utilisé

Rappel sur les prescriptions réglementaires :

Le propriétaire, le gestionnaire ou l'exploitant de l'installation électrique est tenu :

- d'en assurer ou d'en faire assurer l'entretien ;
- de prendre toutes mesures adéquates pour que les dispositions du Livre 1 de l'arrêté royal du 8 septembre 2019 établissant le Livre 1 sur les installations électriques à basse tension et à très basse tension soient en tout temps observés ;
- de conserver les documents, en ce compris le ou les rapports de contrôle, de l'installation électrique dans un dossier, de le tenir à disposition de toute personne qui peut le consulter et de mettre à disposition une copie de ce dossier à tout éventuel locataire ;
- de transmettre le dossier de l'installation électrique au nouveau propriétaire, gestionnaire ou exploitant ;
- d'aviser immédiatement le fonctionnaire préposé à la surveillance du Service Public Fédéral ayant l'Energie dans ses attributions de tout accident survenu aux personnes et du, directement ou indirectement, à la présence d'installations électriques ;
- de renseigner dans le dossier de l'installation électrique toute modification ou extension non importante survenue sur l'installation électrique ;
- de laisser réaliser par un organisme agréé un contrôle de conformité avant la mise en usage sur toute modification ou extension importante survenue sur l'installation électrique.
- si des infractions ont été constatées lors de la visite de contrôle, de faire effectuer une nouvelle visite de contrôle par le même organisme agréé afin de vérifier la disparition des infractions au terme du délai de un an. Dans le cas où, lors de cette seconde visite, des infractions subsistent, l'organisme agréé se doit d'envoyer une copie du rapport de visite de contrôle à la Direction générale de l'Energie préposée à la haute surveillance des installations électriques domestiques.

Rapport de contrôle d'installations électriques à basse et à très basse tension

EXEMPLAIRE ORIGINAL

RÉF. 10/2025/118855/D01:1

› ANNEXES

Autre(s)



Rapport de contrôle d'installations électriques à basse et à très basse tension

EXEMPLAIRE ORIGINAL

RÉF. 10/2025/118855/D01:1

› ANNEXES

Autre(s)



Rapport de contrôle d'installations électriques à basse et à très basse tension

EXEMPLAIRE ORIGINAL

RÉF. 10/2025/118855/D01:1

› ANNEXES

Autre(s)



Rapport de contrôle d'installations électriques à basse et à très basse tension

EXEMPLAIRE ORIGINAL

RÉF. 10/2025/118855/D01:1

› ANNEXES

Autre(s)

