



Bien Sûr.

Bureau Technique Verbruggen asbl www.btvcontrol.be

V. ref.: _____ N. Ref.: _____ Rapport N°: 438/150709/01

**PROCES-VERBAL DE CONTROLE D'UNE
INSTALLATION ELECTRIQUE BASSE TENSION**

ADRESSE DE L'INSTALLATION: RUE DE BATH
5190 HAM SUR SANGHE

PROPRIETAIRE: JESSICA BEAUCHELOT

Adresse: IDEM

DEMANDEUR: IDEM

Adresse: _____

INSTALLATEUR: _____

Adresse: _____

TVA ou CI: _____

- ☐ BTV Antwerpen Tél. 03 216 28 90 btv.antwerpen@btvcontrol.be
- ☐ BTV Brabant-Wallon Tél. 081 65 84 59 btv.brabantwallon@btvcontrol.be
- ☐ BTV Bruxelles Tél. 02 230 81 82 btv.brussel@btvcontrol.be
- ☐ BTV Hainaut Tél. 064 33 64 55 btv.hainaut@btvcontrol.be
- ☐ BTV Liège Tél. 04 253 19 72 btv.liege@btvcontrol.be
- ☐ BTV Limburg Tél. 011 42 18 34 btv.limburg@btvcontrol.be
- ☒ BTV Namur / Luxembourg Tél. 083 21 35 27 btv.namur@btvcontrol.be
- ☐ BTV Oost-Vlaanderen Tél. 09 252 45 45 btv.oostvlaanderen@btvcontrol.be
- ☐ BTV Vlaams-Brabant Tél. 016 63 47 45 btv.vlaamsbrabant@btvcontrol.be
- ☐ BTV West-Vlaanderen Tél. 056 70 54 05 btv.westvlaanderen@btvcontrol.be

EAN: _____

Ref.: _____ Compteur n°: _____

Index: _____

DESCRIPTION GENERALE, CARACTERISTIQUES, RECHERCHE ET MESURES:

Date du contrôle: 09.07.2015 Type de contrôle: examen de conformité - premier contrôle - visite de contrôle suivant: (RGIE art. 270) (RGIE art. 271) (RGIE art. 276) (RGIE art. 276bis) (A.R.4.12.2012) (RGPT art.262) (R.T. art. 231) (Prescriptions distributeur)

Type d'installation: Nouvelle - Extension - Modification - Temporaire - Renforcement - Vente d'habitation; Type locaux: HABITATION

Début travaux: Fondations avant - après 1.10.81 - Installation électrique avant - après 1.10.81 - 1.1.83 RGIE art.86

Raccordement: Tension 3x230 V Protection raccordement max 40 A

Câble aliment, tableau, princ.: 4 X 16 mm² Inter.gén.: type Différentiel terra 40A 1300mA

Type électrode de terre: boucle - barres piquets conducteur horizontal Schéma: TT

Nombre de tableaux: 1; Nombre de circuits term.: 19; RA: 6 Ohm; RI tot 50 MOhm

Facteurs d'influences externes: _____

DESCRIPTION:

Voir schéma en annexe

CONTROLES effectués: voir verso

INFRACTIONS CONSTATÉES ET/OU NOTES:

NEANT.

NOTE: la visite de contrôle suite au rapport 110/150703/01 les infractions ont été annulées.

PROCES-VERBAL DE CONFORMITE

Vu le:

le responsable du distributeur

nom:

signature:

CONCLUSION ☒ 1. L'installation est **conforme**. Les bornes d'entrées du DPCDR général sont scellées et les schémas unifilaires et de situation ont été visés. L'installation doit être vérifiée avant le 09.07.2015 (art. 271 RGIE) ainsi qu'avant mise en service après modification ou extension importante exécutée avant cette date.

☐ 2. L'installation n'est **pas conforme**

☐ 3. L'installation peut être maintenue en service pour autant qu'il soit remédié sans retard aux infractions mentionnées et pour autant que les mesures nécessaires soient prises pour que l'installation ne présente pas de danger pour les personnes et les biens. L'installation n'est **pas conforme**. L'installation doit être vérifiée par le (même) organisme avant le: _____

DEVOIRS DU PROPRIETAIRE, GESTIONNAIRE OU LOCATAIRE: VOIR VERSO.

L'agent visiteur,
(N°, nom, signature)

P. CHÉROT
438



pour Le Directeur,





Bien Sûr.

Bureau Technique Verbruggen asbl www.btvcontrol.be

- ☐ BTv Antwerpen Tél. 03 216 28 90 btv.antwerpen@btvcontrol.be
- ☐ BTv Brabant-Wallon Tél. 081 65 84 59 btv.brabantwallon@btvcontrol.be
- ☐ BTv Bruxelles Tél. 02 230 81 82 btv.brussel@btvcontrol.be
- ☐ BTv Hainaut Tél. 064 33 64 55 btv.hainaut@btvcontrol.be
- ☐ BTv Liège Tél. 04 253 19 72 btv.liege@btvcontrol.be
- ☐ BTv Limburg Tél. 011 42 18 34 btv.limburg@btvcontrol.be
- ☒ BTv Namur / Luxembourg Tél. 083 21 35 27 btv.namur@btvcontrol.be
- ☐ BTv Oost-Vlaanderen Tél. 09 252 45 45 btv.oostvlaanderen@btvcontrol.be
- ☐ BTv Vlaams-Brabant Tél. 016 63 47 45 btv.vlaamsbrabant@btvcontrol.be
- ☐ BTv West-Vlaanderen Tél. 056 70 54 05 btv.westvlaanderen@btvcontrol.be

V. ref.: _____ N. Ref.: _____ Rapport N°: 141/180703/02

PROCES-VERBAL DE CONTROLE D'UNE INSTALLATION ELECTRIQUE BASSE TENSION

ADRESSE DE L'INSTALLATION: 5190 HAM-SUR-SAMBRE
Rue du Bety 61

PROPRIETAIRE: _____

Adresse: Bernard Jemina Aquilino

DEMANDEUR: _____

Adresse: Lidon

INSTALLATEUR: _____

Adresse: _____

TVA ou CI: _____

EAN: _____

Ref.: _____ Compteur n°: 48064210

Index: _____

DESCRIPTION GENERALE, CARACTERISTIQUES, RECHERCHE ET MESURES:

Date du contrôle: 03/07/2015 Type de contrôle: examen de conformité - premier contrôle (visite de contrôle suivant: RGIE art. 270) (RGIE art. 271) (RGIE art. 276) (RGIE art. 276bis) (A.R. 4.12.2012) (RGPT art. 262) (R.T. art. 231) (Prescriptions distributeur) CA

Type d'installation: Nouvelle - Extension - Modification - Temporaire - Renforcement - Vente d'habitation; Type locaux: Habitation

Début travaux: Fondations avant - après 1.10.81 - Installation électrique avant - après 1.10.81 - 1.183 RGIE art. 86)

Raccordement: Tension 3x230 V Protection raccordement 24 A

Câble aliment, tableau, princ.: 4 X 16 mm² Inter.gén.: type 40A 30mA

Type électrode de terre: boucle - barres - piquets - conducteur horizontal Schéma: TT

Nombre de tableaux: 1; Nombre de circuits term.: 19; RA: 5,9 Ohm; RI tot 0,1 MOhm

Facteurs d'influences externes: _____

DESCRIPTION: _____

- CONCLUSION** ☐ 1. L'installation est **conforme**. Les bornes d'entrées du DPCDR général sont scellées et les schémas unifilaires et de situation ont été visés. L'installation doit être vérifiée avant le _____ (art. 271 RGIE) ainsi qu'avant mise en service après modification ou extension importante exécutée avant cette date.
- ☐ 2. L'installation n'est **pas conforme**
- ☒ 3. L'installation peut être maintenue en service pour autant qu'il soit remédié sans retard aux infractions mentionnées et pour autant que les mesures nécessaires soient prises pour que l'installation ne présente pas de danger pour les personnes et les biens. L'installation n'est **pas conforme**. L'installation doit être vérifiée par le (même) organisme avant le: 1 an

DEVOIRS DU PROPRIETAIRE, GESTIONNAIRE OU LOCATAIRE: VOIR VERSO.

L'agent visiteur,
(N°, nom, signature) M. JAU NOTIE
[Signature]



pour Le Directeur,



SCHEMA DU COTTEUR

general 300MA	Secondaire 30MA.	Tri 20A 3x 220A Y Boiler.	Contacteur 24A. Z Relais Boiler.	Alim. Boiler. Contacteur	2A
------------------	---------------------	------------------------------------	---	--------------------------------	----

BTU. Control
P. CHENOT 438

CPA

09.07.2015

C20A	C20A	C20A	C20A	C20A	C20A	C20A	C25
C1A Circuit A Eclairage. Cuisine + SALON + ECH. ER.	C1B Eclairage. CAVE	C1C CHAMBRE + Bureau	C1D Frig + + Prise. Climatiseur.	C1E Prise TV Salon	C1F HALL. Prise Cuisine Bureau	C1G Eclairage salon. Prise Salon Prise TV. Chambre	3x 20V Cuisine H

C20A F MACHINE A LAVER	C20A J LAVE- VAISSELLE	C20A K Prise plan de travail	C20A L Prise Sèche	C20A H Chauffe REC	C20A N Chauffe Etuq.	C20A O Prise VMC	C20A P Prise WC + SDB.	C20A Q Eclairage garage.
------------------------------------	---------------------------------	---------------------------------------	-----------------------------	-----------------------------	-------------------------------	------------------------	------------------------------------	-----------------------------------

Schema unifilaire

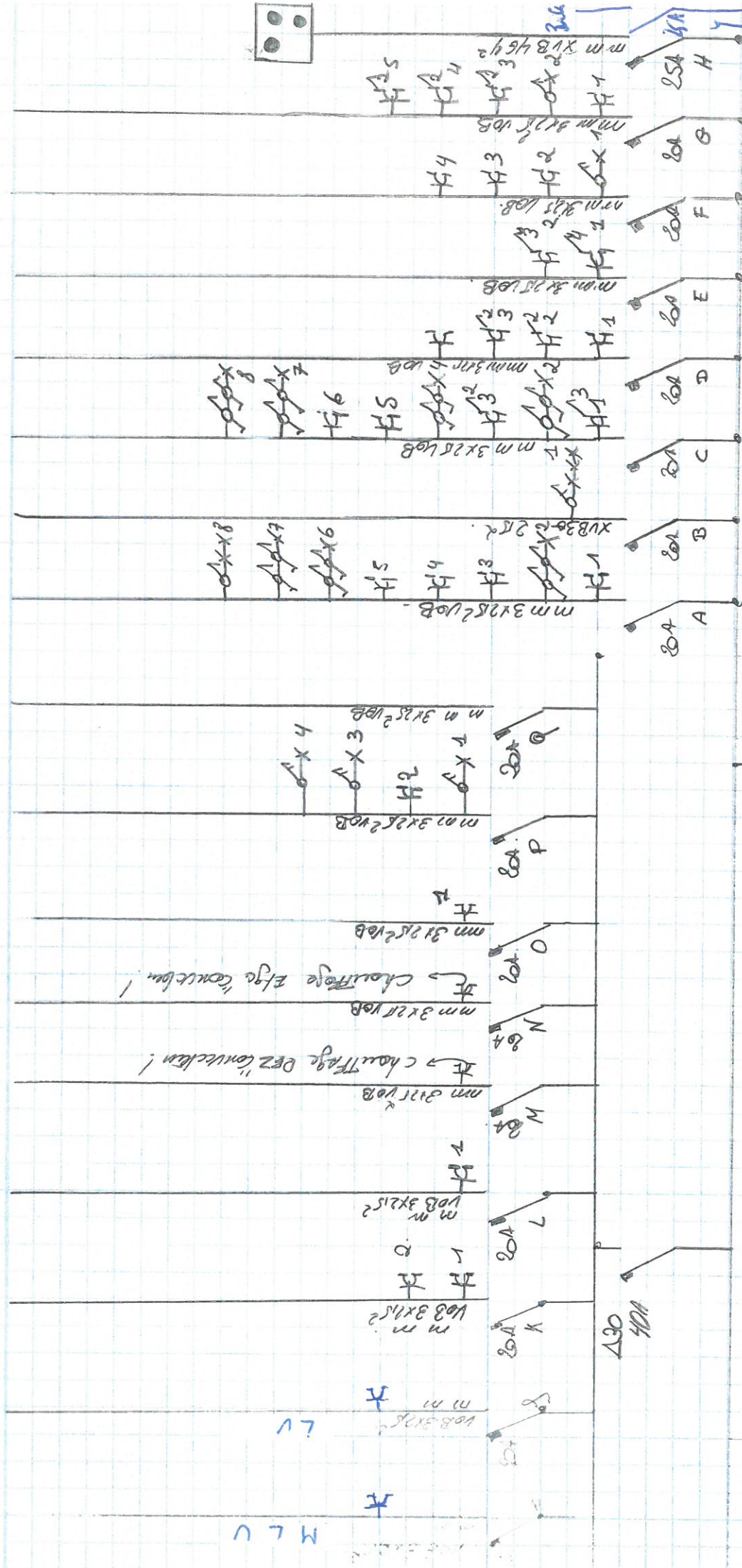

BTU Control
P. MENOR 438

[Signature]

09.07.2015

EXUB 3x10. 40A
4300

and deposition CAVE

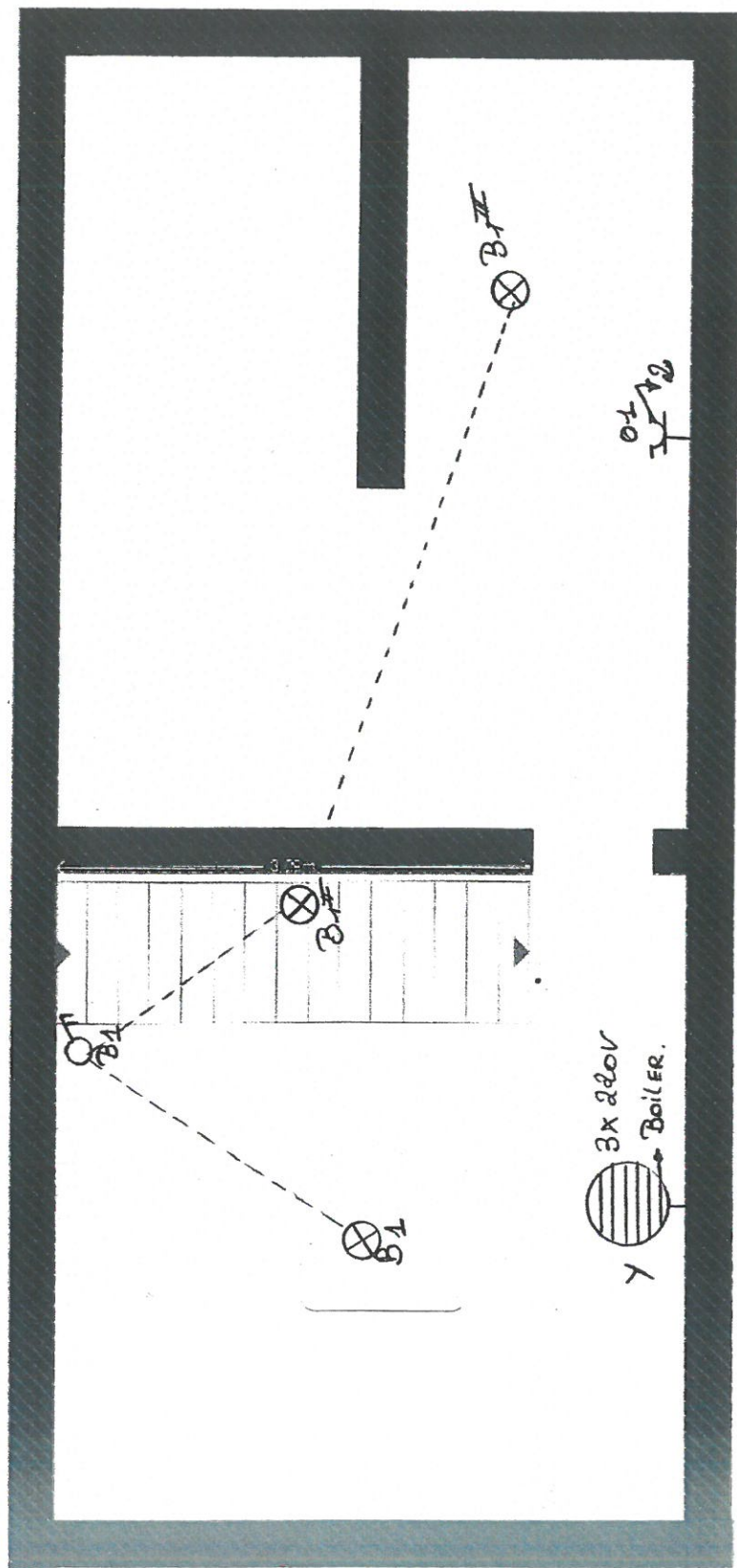

BIV Control
P. CHENOR 438

[Signature]

09.07.2015

CQUISITO C. RUE DU BATY 67 5190 HAM-SUR-SAMBRE

Plan de position du rez de chaussée.

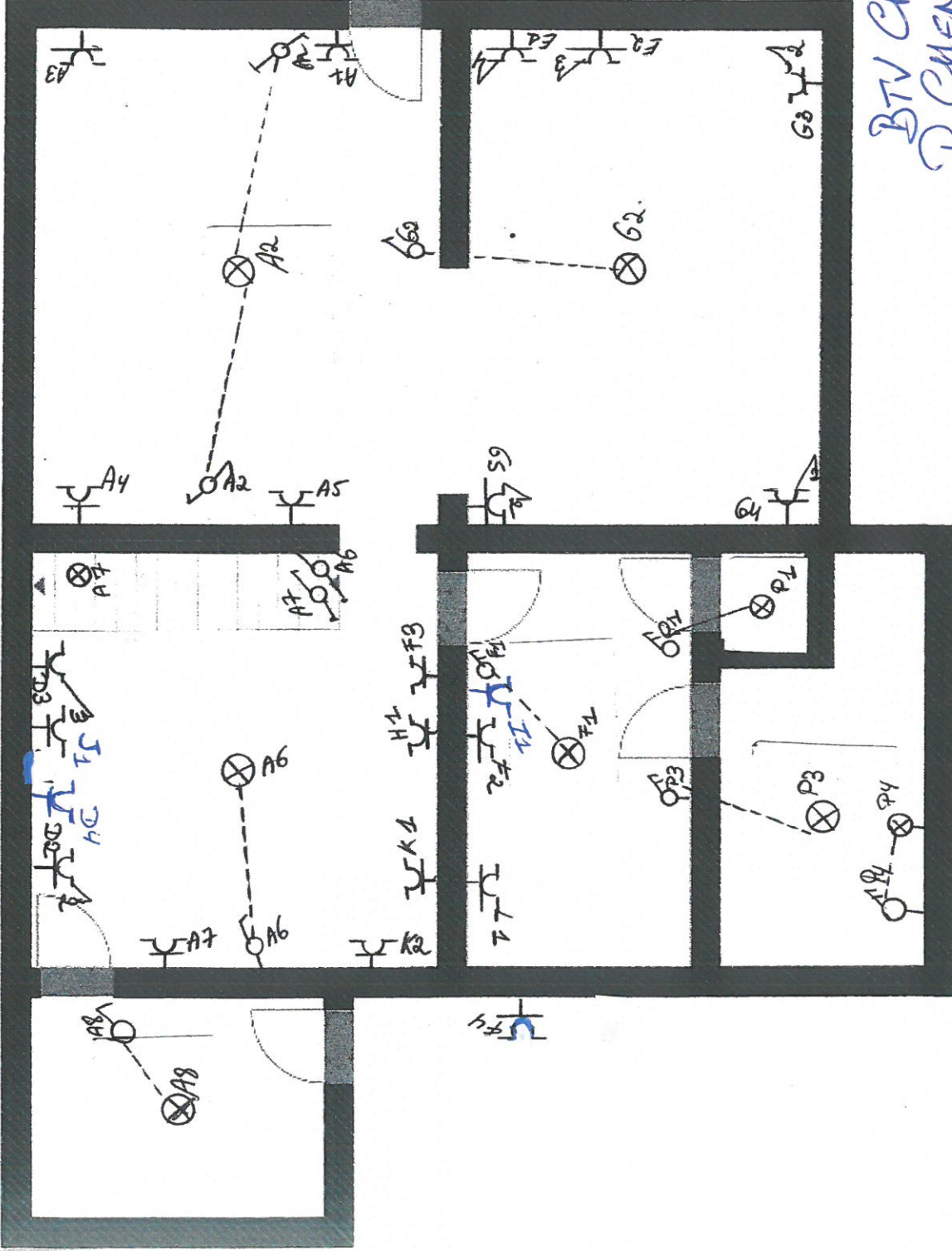

BTV Control
P. CHENOT 438

Chenot

09.07.2015

Schema de position Etage.

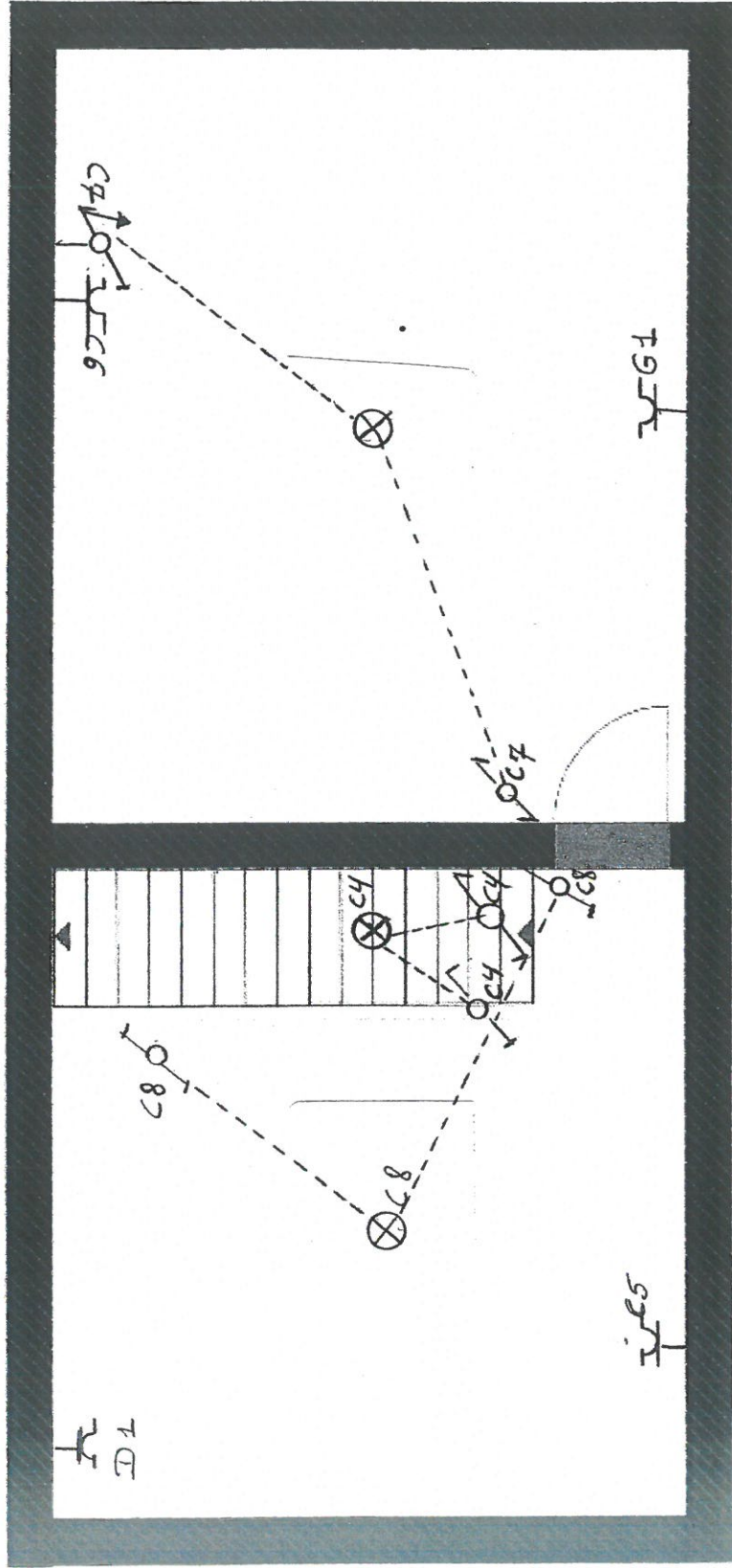

BTV. Control
P. CHENOT 438.

CPD

09.07.2015

schéma de position du GRENIER + Bureau

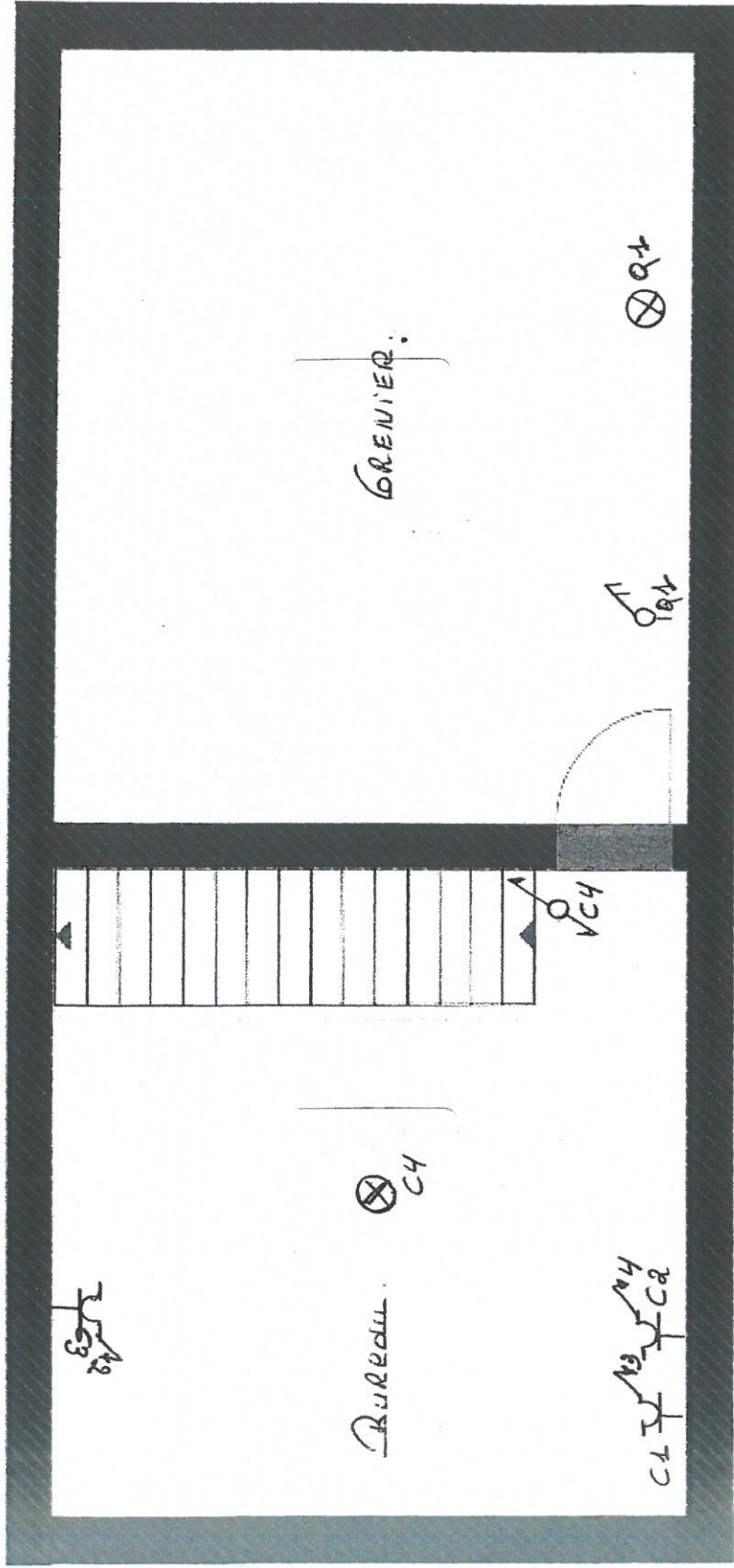

BTV Control
P. CHENVER 438

CPA

09.07.2015

5 Cinema Old Lot Free

General 300MA	Secondaire 30MA.	TRI 20A 3x 220A Y Boiler.	Contacteur 24A. Z Relais Boiler.	Sh.M. Boiler. Contacteur	1A
------------------	---------------------	------------------------------------	---	--------------------------------	----

C20A	C20A	C20A	C20A	C20A	C20A	C20A	C25
Client A	C1B	C1C	C1D	C1E	C1F	C1G	3X20V
Eclairage.	Eclairage.	Chambre	Trigo +	Prise TV	Hôte.	Felange.	
Cause +		+ Bureau.			Pl. Cause	Salon.	Cause
SALG. + ECH.					Bureau	Prise Salon.	H
ER.	CAVE		+ Prise.	Salon		Prise TV.	
			Chambre.			Chambre.	

C20A F MACHINE A LAVER	C20A J LAVE- VAISSELLE	C20A K Passe plon d'entretien	C20A L Passe Sécher	C20A H Chauffage REF	C20A N Chauffage Eteign.	C20A O Passe plon + SDB.	C20A P Passe VE + SDB.	C20A Q Chauffage gratuit
------------------------------------	---------------------------------	--	------------------------------	-------------------------------	-----------------------------------	-----------------------------------	------------------------------------	-----------------------------------

Schneidplan

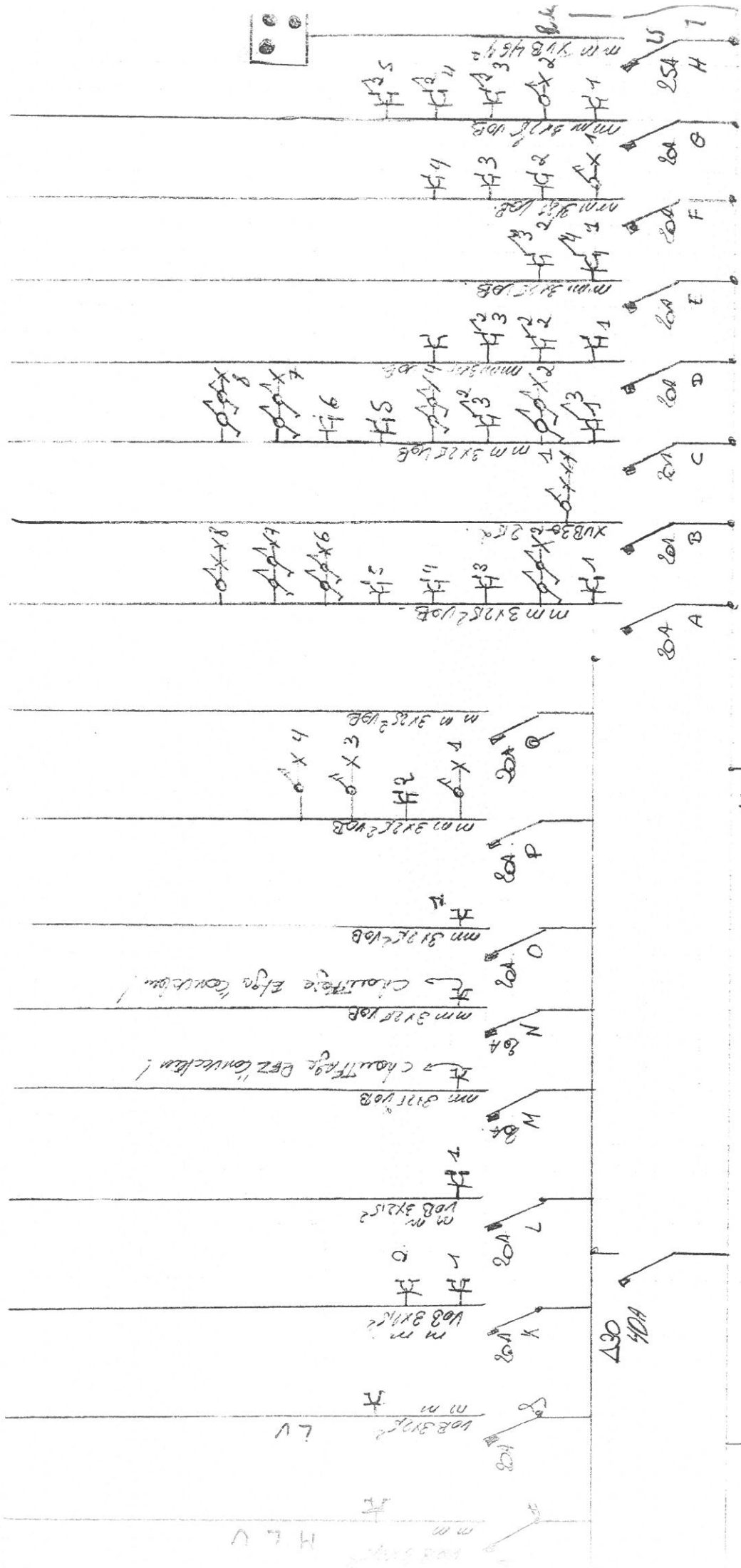

EXUB 3125/10B
4300



area of position CAVE

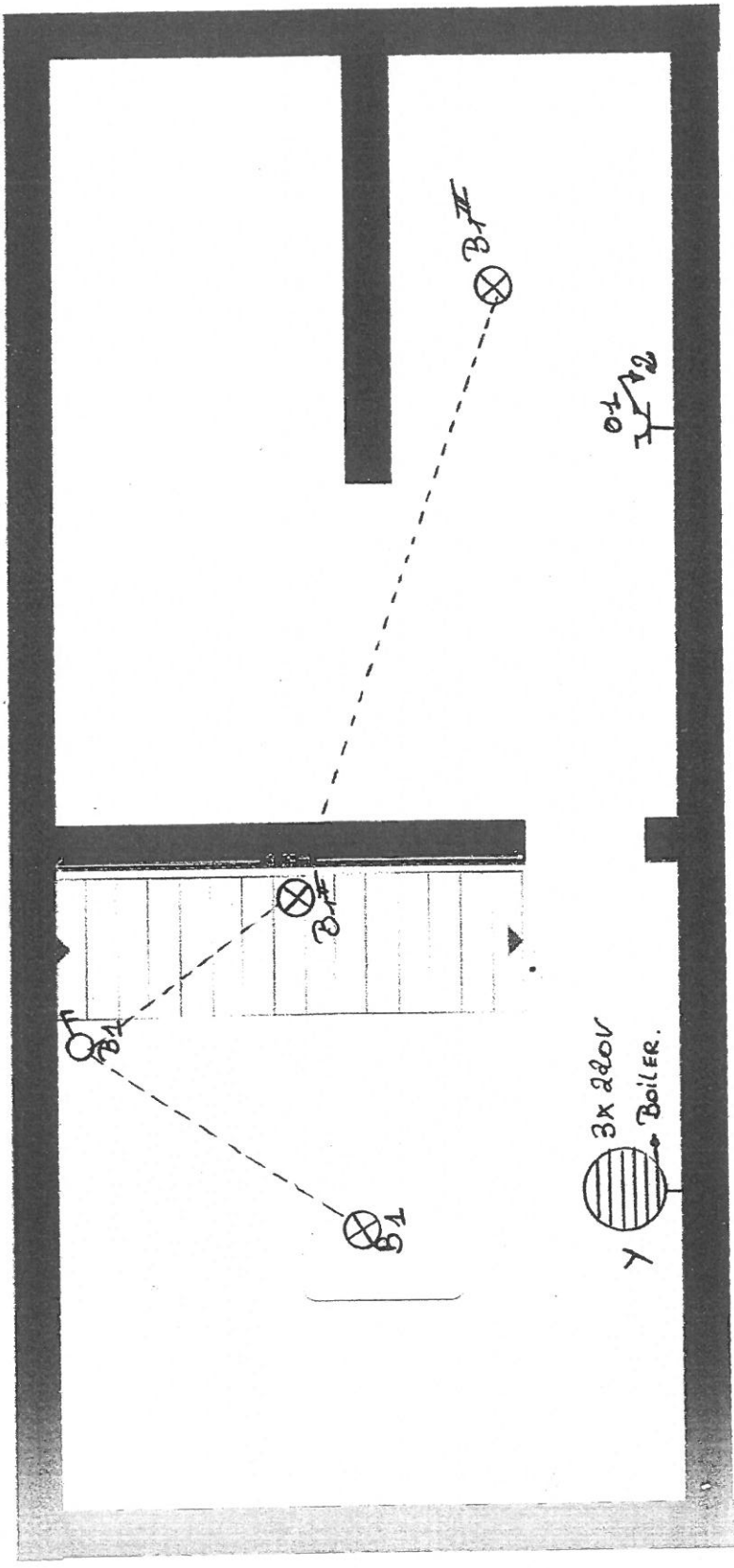

LOQUISTO C. RUE DU BATY 67 5190 HAM-SUR-SAMBRE

Supériorité de position. Etage.

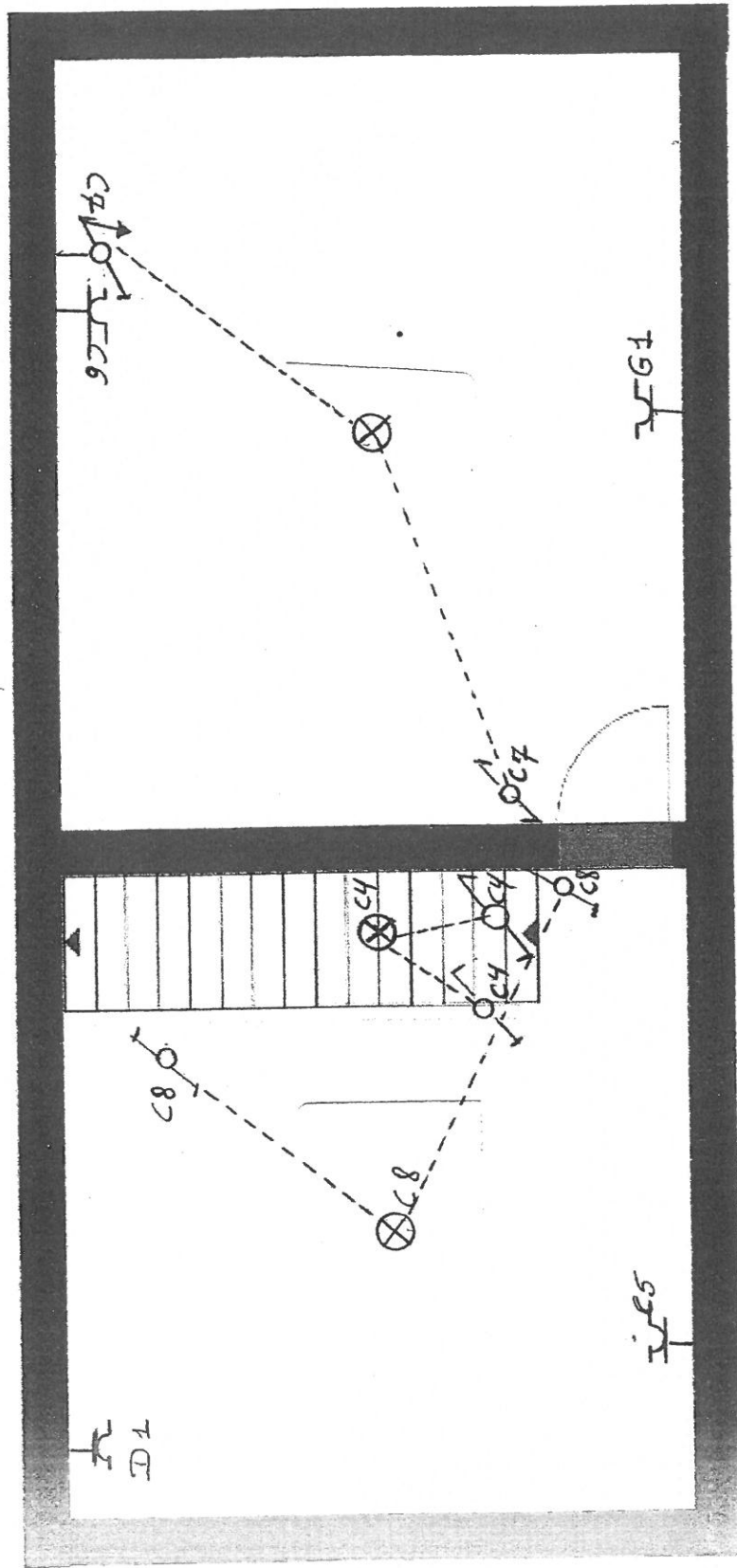

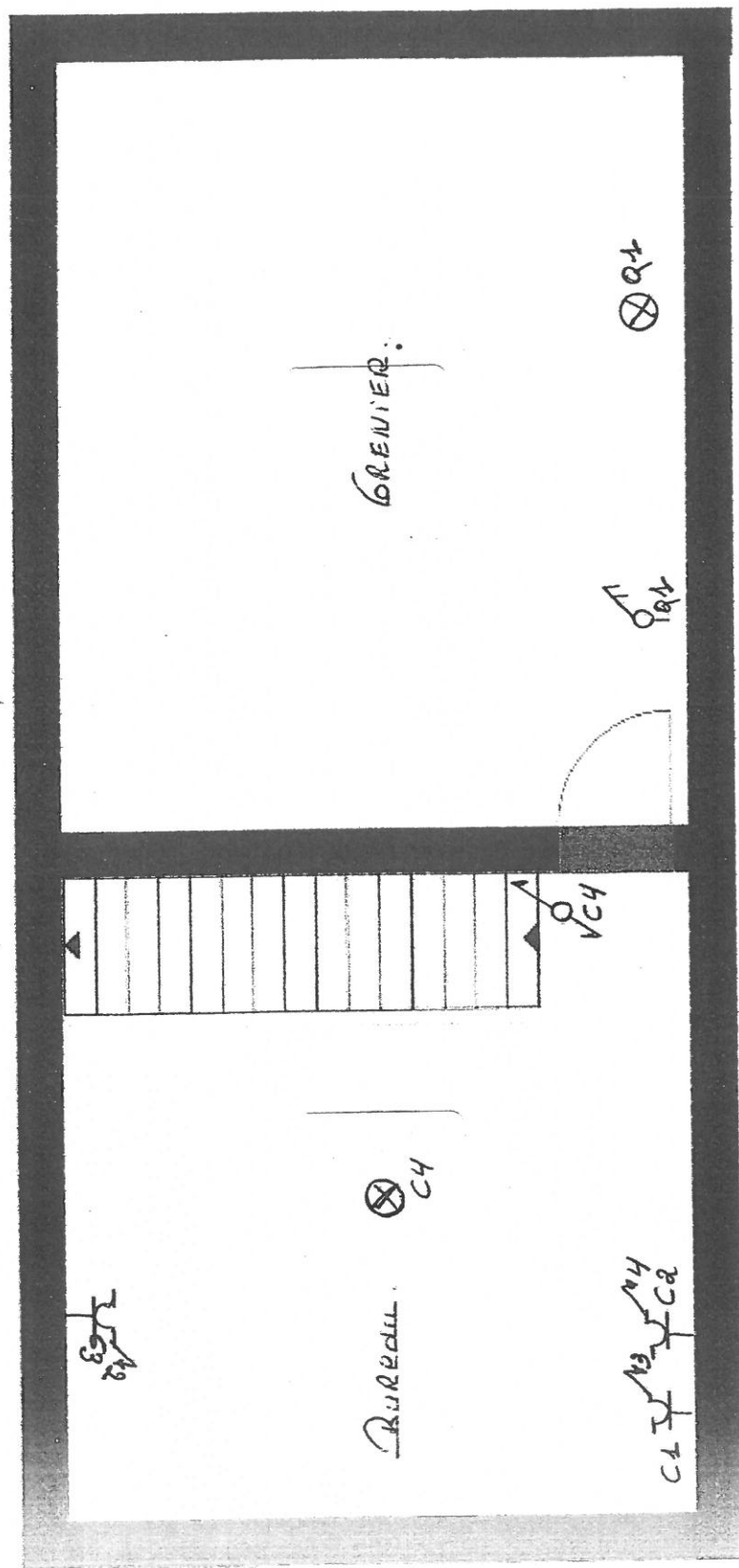

ACQUISTO C. RUE DU SATY 67 5190 HAM-SUR-SAABRE.