

Commune de DAVERDISSE - 2ème Division HAUT-FAYS

PLAN DE DIVISION d'un terrain, situé Chemin de Haut-Fays.

Sous Lot 1 et repris sous liseré jaune au plan ci-contre:
Terrain cadastré ou ayant été cadastré Section B 852 M 9 partie,
d'une contenance mesurée de 7a 79ca,
et dont la vente est projetée.

Sous Lot 2 et repris sous liseré vert au plan ci-contre:
Terrain cadastré ou ayant été cadastré Section B 852 M 9 partie,
d'une contenance mesurée de 12a 14ca,
et dont la vente est projetée.

Plan de Situation
& de Division
Echelle: 1 / 1500



N°	X	Y	Légende
1	197646.319	78202.265	ancienne borne feno
2	197660.122	78203.467	nouvelle borne feno
3	197681.656	78205.344	ancienne borne feno
4	197695.593	78148.420	ancienne borne feno
5	197674.569	78147.868	nouvelle borne feno
6	197660.550	78147.500	ancienne borne feno

Note:
Limites rétablies suivant le plan dressé par
le géomètre M. DONY du 19.11.2016
(84028/10073), de la documentation
cadastrale et de la situation des lieux.

PROJET DE DIVISION A SOUMETTRE



Levé par la SRL GEOFAMENNE
Dressé par ROUSSEAU Damien,
Géomètre-expert, assermenté par le Tribunal
de Première Instance de Dinant le 06.09.2001
inscrit au tableau des géomètres-experts sous
le numéro GEO 04/0028
N°BCE 0436989552

Haut-Fays, le 07.05.2025
SRL GEOFAMENNE
Rue de la Genette 32
5570 Beauraing
Tél: 082/712454
GSM: 0476/210764
E-mail: geometre@geofamenne.be

Dossier *****

NOTE IMPORTANTE:
Ce document est un plan de division parcellaire et n'a pas pour objet
de garantir les limites des parcelles avant division mais bien de
matérialiser des nouvelles limites séparatives de la propriété à diviser.

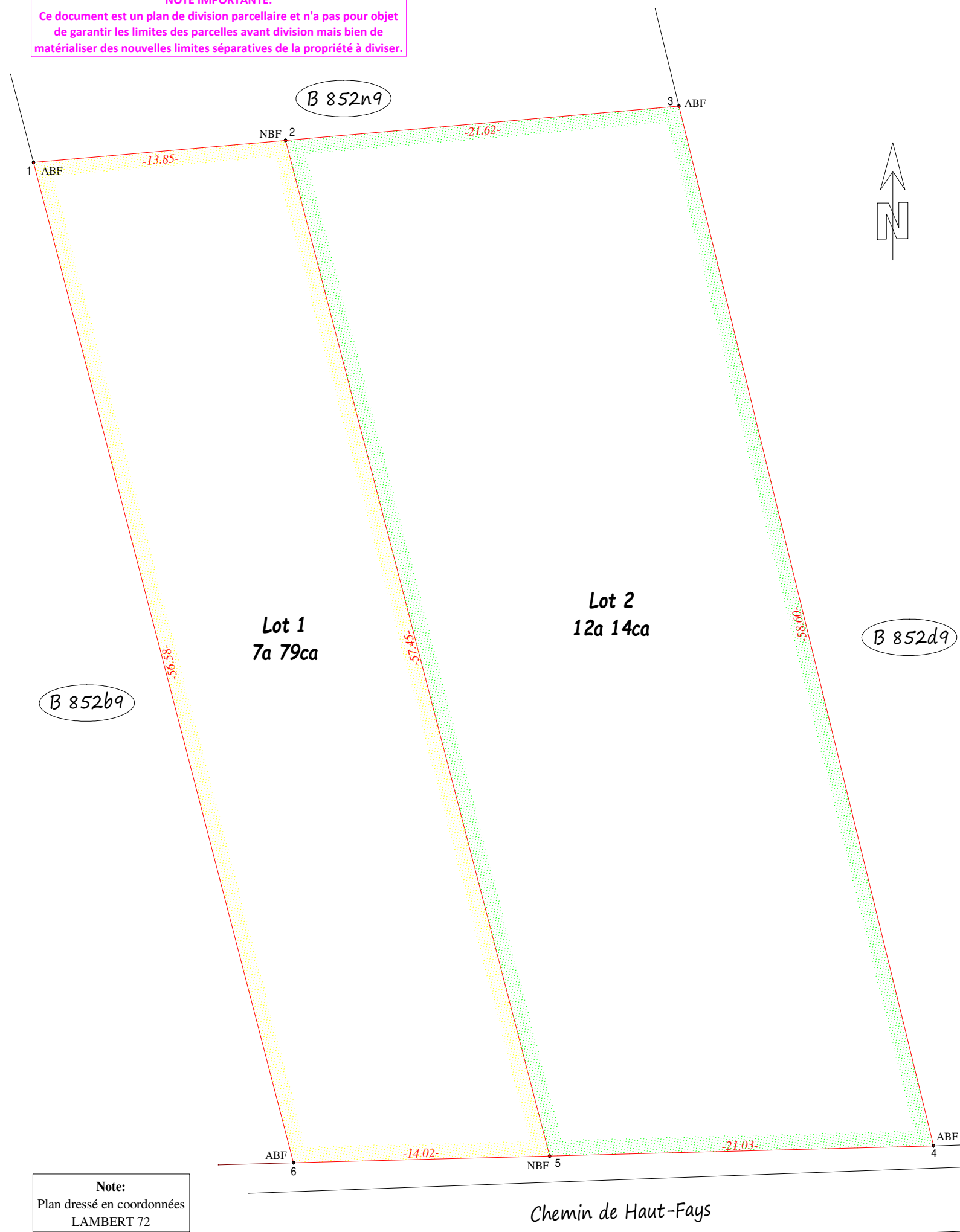

Note:
Plan dressé en coordonnées
LAMBERT 72

Echelle: 1 / 250