



Kea Keuringen en Energie Advies vzw

erkend keuringsorganisme MB 5 nov. 2010

Renaat de Rudderstraat 48a
9850 Landegem
BTW BE0821 773 706

TEL/FAX: 09 282 58 88
info@keakeuringen.be
www.keakeuringen.be



PROCES-VERBAAL VAN GELIJKVORMIGHEIDSONDERZOEK EN/OF CONTROLEBEZOEK VAN EEN ELEKTRISCHE LAAGSPANNINGSINSTALLATIE

Ref: Dossiernr: 18-0569 Aanvrager: Elektriciteitswerken Van Der Schueren
Datum: 17/10/2018 Verslagnr: KV7801-ERY Inspecteur: Eddy Ryckaert

Installatie **Eigenaar** **Verantwoordelijke werken**
Wooneenheid Janssens - Voorhaen van der schueren Arno
Provinieweg 197 bus B Provincieweg 197 bus A BTW: BE 0701.689.684
9552 Borsbeke 9552 Borsbeke
Tel:

Onderzoek: AREI Art 270: wijziging (Art 86)

Algemene gegevens elektrische installatie

Gegevens verdeler

EAN: 541448860006361208
kWh meter nr.: 34412086

Bescherming aansluiting: 40 A
Meterstand dag: 8354 kWh

Budgetmeter
Meterstand nacht: 9000 kWh

Gegevens installatie

Ontworpen voor: 230V (1N400V)
Max nominale stroom: 40 A

Voedingsleiding hoofdbord: 4 x 10 mm²
Type voedingsleiding: VOB

Type aardelektrode: pen/baar

Beschrijving installatie

Algemene differentieelstroomrichting: 40 A / 300 mA

Aantal schakelborden: 1

Aantal eindstroombanen: 14

Schakelbord 1

1 x 16A - 2P
4 x 20A - 2P
1 x 16A - 2P
6 x 20A - 2P
1 x 32A - 2P
1 x 16A - 2P

Differentiaalschakelaar

300mA - 40 - 4P
30mA - 40 - 4P

Controles

- | | | | |
|---|---|--|--|
| <input checked="" type="checkbox"/> Rechtstreekse aanraking | <input checked="" type="checkbox"/> Onrechtstreekse aanraking | <input checked="" type="checkbox"/> Montage | <input checked="" type="checkbox"/> Toestellen |
| <input checked="" type="checkbox"/> Materieel | <input checked="" type="checkbox"/> I>/doorsnede | <input checked="" type="checkbox"/> Schemas | <input checked="" type="checkbox"/> Controle foutlus |
| <input checked="" type="checkbox"/> Aardingscontinuïteit | <input checked="" type="checkbox"/> Test DSI | <input checked="" type="checkbox"/> Differentieelstroomrichting: was verzegeld | |

Metingen

- Aardingsweerstand: 16.66 Ohm Algemeen isolatieniveau: 54.9 MOhm bij 500 V

Inbreuken

Inbreuken bestaande installatie

Geen geconstateerd

Inbreuken nieuwe installatie

Geen geconstateerd

Dit proces-verbaal dient bewaard te worden in het dossier van de elektrische installatie en dient elke aangebrachte wijziging te vermelden.

De Federale overheidsdienst economie dient bij ieder ongeval, rechtstreeks of onrechtstreeks te wijten aan elektriciteit waarbij personen betrokken zijn, ingelicht te worden.

(**) De werken, nodig om de inbreuken te doen verdwijnen, moeten zonder vertraging uitgevoerd worden en alle maatregelen moeten getroffen worden opdat de in overtreding zijnde installatie, indien ze in dienst blijft, geen gevaar meer vormt voor personen of goederen. Indien bij nieuw controlebezoek, na max. 1 jaar, de overtredingen niet verdwenen zijn, moet het erkend organisme een kopie van het proces-verbaal van het controlebezoek overmaken aan de Algemene Directie Energie die belast is met het hoog toezicht.



Kea Keuringen en Energie Advies vzw

erkend keuringsorganisme MB 5 nov. 2010

Renaat de Rudderstraat 48a
9850 Landegem
BTW BE0821 773 706

TEL/FAX: 09 282 58 88
info@keakeuringen.be
www.keakeuringen.be



Opmerkingen

Controle enkel uitgevoerd op de zichtbaar en bereikbare delen.

De klant/vertegenwoordiger verklaart dat de installatie na keuring opnieuw functioneel is.

KEW 8168920: 77

Besluiten

De bestaande installatie voldoet aan het AREI

De nieuwe installatie voldoet aan het AREI

**De installatie voldoet.
Dit keuringsattest is geldig tot 17/10/2043.**

Bijlagen

1. Eéndraads- en installatieschema (5 pagina's)



Digitaal ondertekend
18/10/2018
Eddy Ryckaert

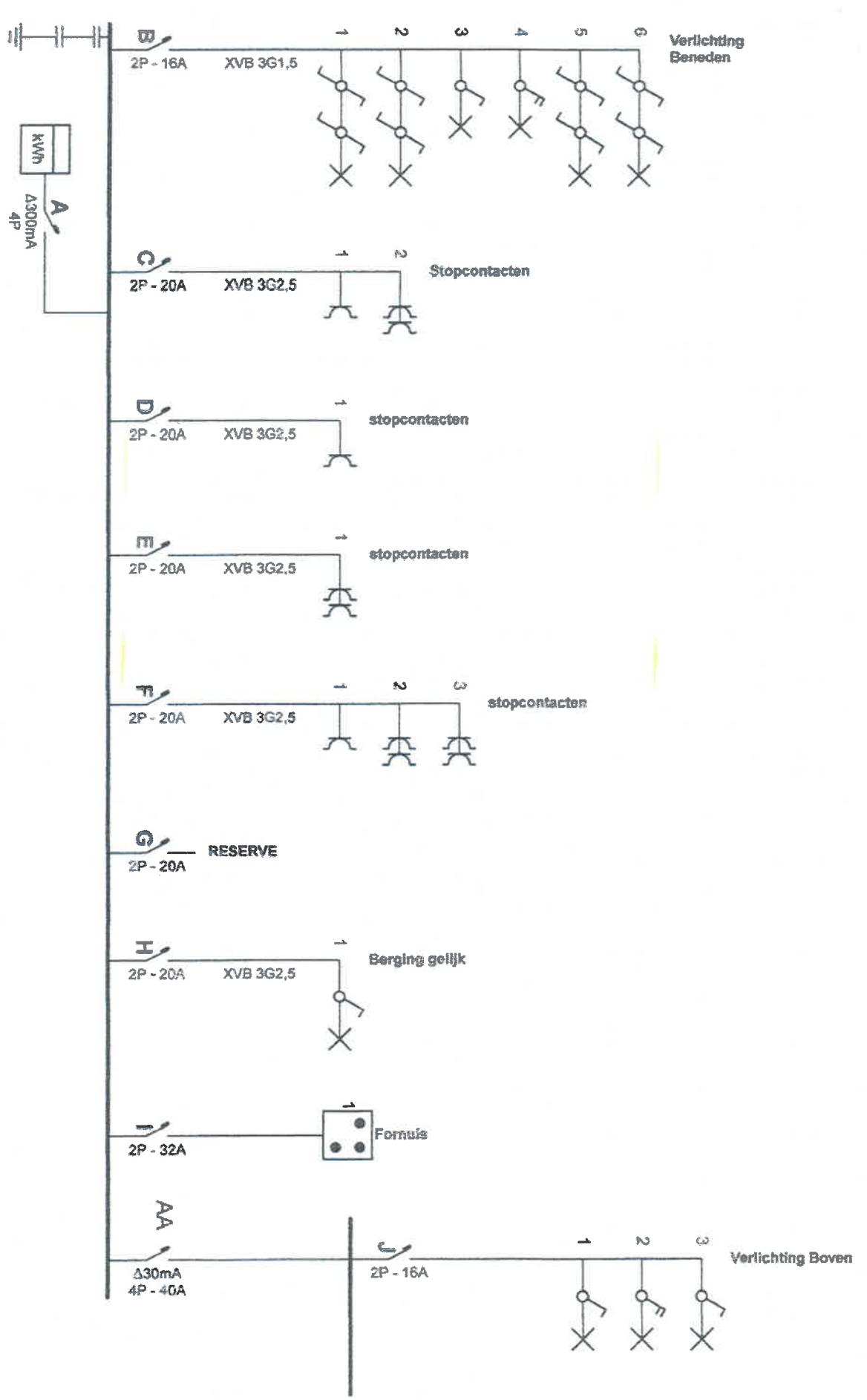

Kea Keuringen en Energie Advies vzw
 Renat de Ridderslaan 48A - 3820 Landegem
 telfax 09 282 58 98 - gsm 047472 43 51
 www.keaKeuringen.be - info@keaKeuringen.be
 BTW BE0821 773 706

18 OKT 2018
 Eddy Ruyckaert
 KEA

Plaats van de elektrische installatie
 Janssens-Voorhaan
 Provincieweg 197 Bus B
 9552 Borsbeka

installateur

Schème's getekend door: Elektriciëtswerken Van Der Schueren - BTW BE 0701.689.684

p. 1/5
 Eendradisch
 2 x 230V ~ 50

Bijlage 1.1

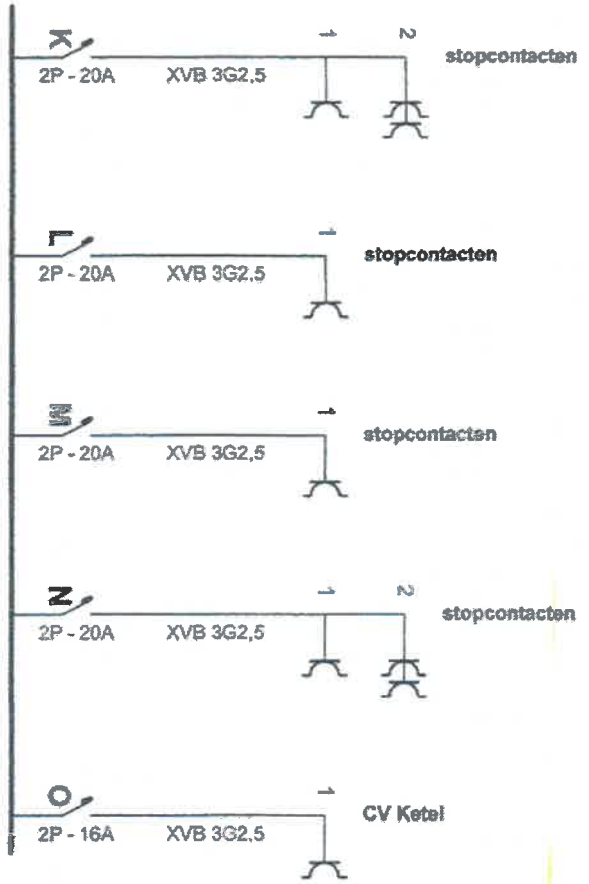

13 OKT 2019

Kea Keuringen en Energie Advies vzw
 Remat de Rudderstraat 48a - 9820 Lankegann
 tel/fax 09 282 68 88 - gsm 047472 43 51
 www.keaconting.be - info@keakeuringen.be
 BTW BE0921 773 706



Eddy Ryckaert

Plaats van de elektrische installatie

Janssens-Voormeen
 Provincieweg 197 Bus B
 9552 Borsbeke

Installateur

p. 2/6
 Eendradsch
 2 x 230V ~ 50

Schema's getekend door: Elektriciteitswerken Van Der Schueren - BTW BE 0701.689.684

Bijlage 1.2

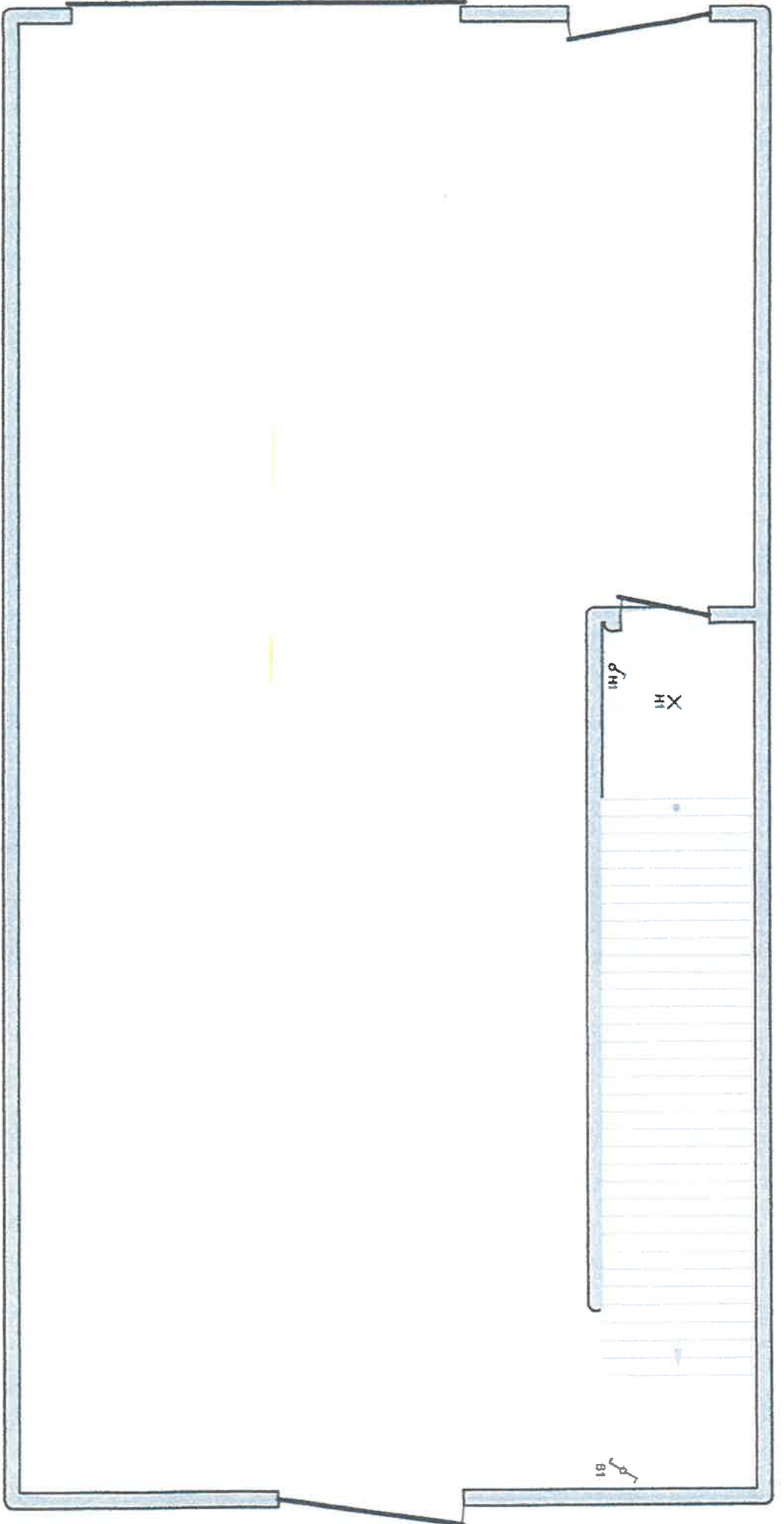

Kea Keuringen en Energie Advies vzw
 Kanaal de Rudderstraat 18a - 3850 Landegem
 tel/fax 09 282 58 88 - GSM 0474/72 43 51
 www.keakeuringen.be - info@keakeuringen.be
 BTW/BE2821 773 706

13 OKT 2019



Plaats van de elektrische installatie
 Janssens-Voornaen
 Provincieweg 197 Bus B
 9552 Borsbake

Installateur

Schema's getekend door: Elektricitetswerken Van Der Schueren - BTW BE 0701.689.684

p. 3/6
 Situatiescher
 2 x 230V ~ 50

Bilage 1.3

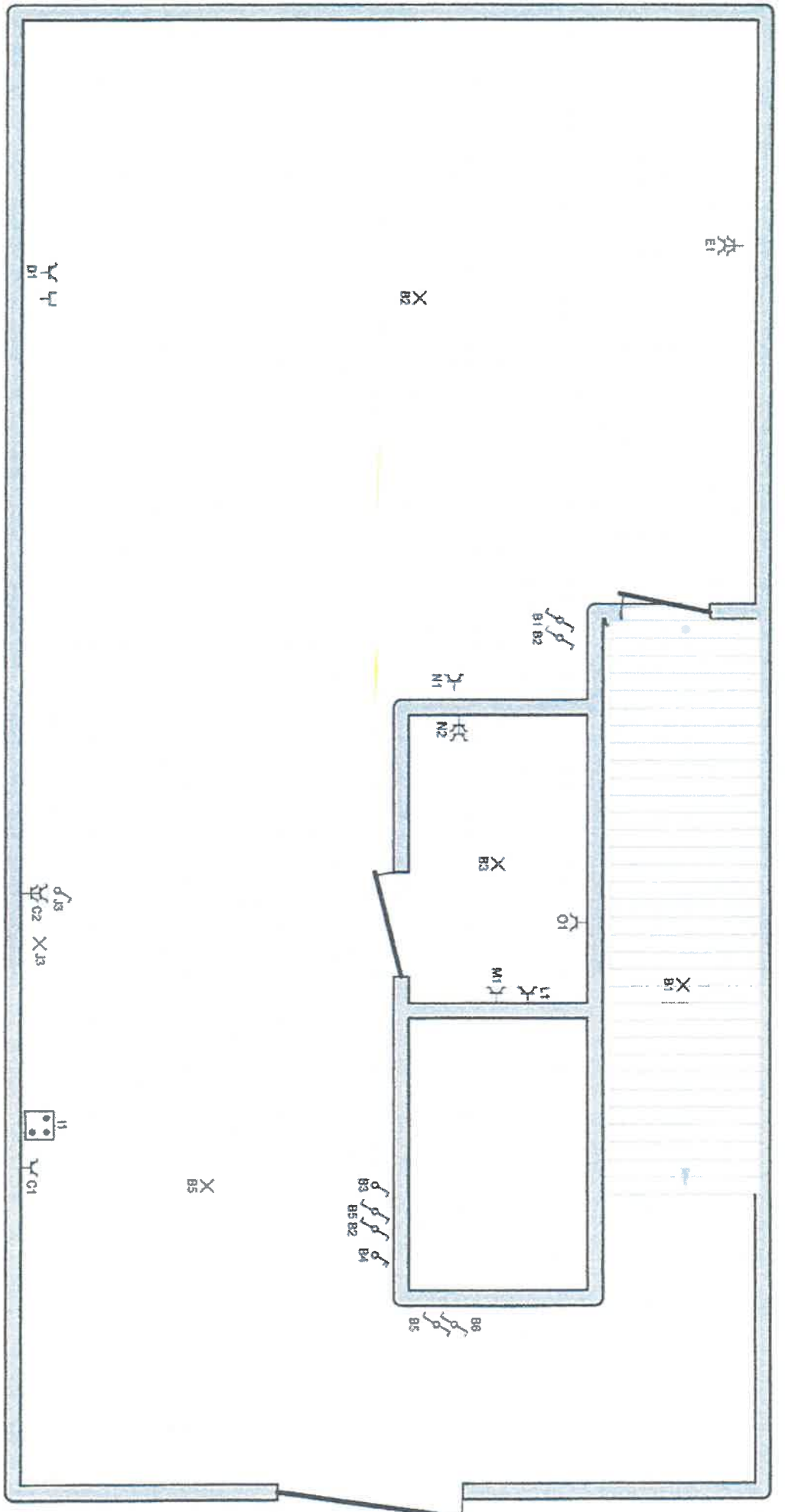

13 OCT 2018



 Eddy Ryckaert

Kea Keuringen en Energie
 Renaat de Rudderstraat 40a - 3020 Leuven
 tel/fax 03 282 58 88 - gem. 077 747 22 22
 www.kea-keuringen.be - info@keakeuringen.be
 BTW 060821 773 706

Plaats van de elektrische installatie
 Janssens-Voorlaan
 Provincieweg 197 Bus B
 9552 Borsbeke

Installateur



p. 4/8
 Situatiescher
 2 x 230V ~ 50

Bijlage 1.4

Schemas getekend door: Elektrische werken Van Der Schueren - BTW BE 0701.689.684

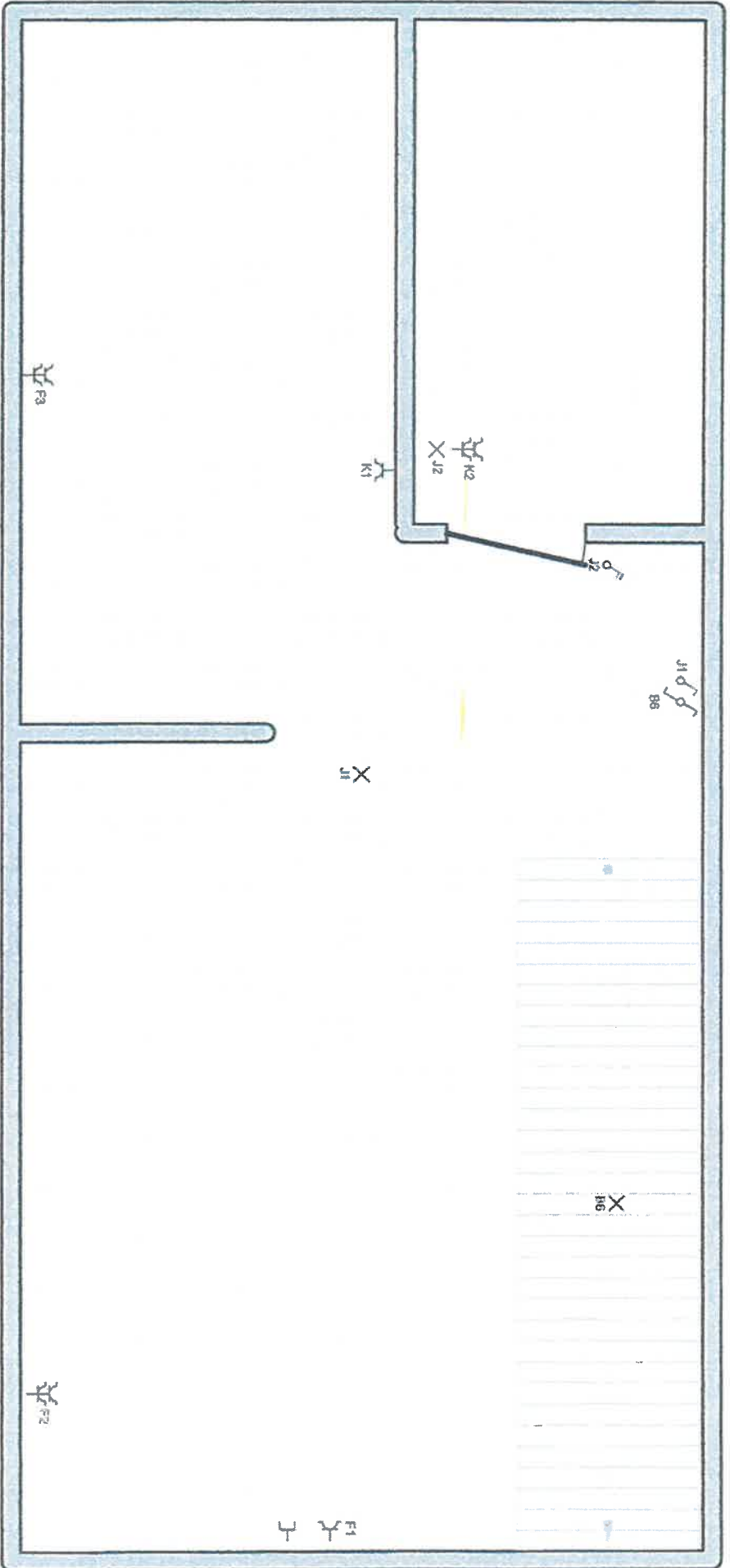

Kea Keuringen en Energie Advies vzw
 Renaat de Ruttestraat 48a - 9850 Loperen
 tel/fax 09 282 59 88 - GSM 0474752 43 31
 www.kea.be
 Eddy Ryckaert
 011/850821 773 706



13 OKT 2018

Plaats van de elektrische installatie
 Janssens-Voortaan
 Provincieweg 197 Bus B
 9552 Borsbeke

Installateur

Schemas getekend door: Elektriciteitswerken Van Der Schueren - BTW BE 0701.689.694

p. 6/6
 Situatiescher
 2 x 230V ~ 50

Bijlage 1.5