



BTV BRUXELLES
Chaussée de Ruisbroek 75
1190 Bruxelles
Tél. 02 230 81 82
Fax 02 230 80 08

BTV ANVERS
Van der Sweepstraat 3 bus 44
2000 Antwerpen
Tél. 03 216 28 90
Fax 03 238 86 65

Bureau régional :

Norman LUY

V. ref. : _____

N. ref. : _____

RAPPORT N° : 298/120626/05

PROCES-VERBAL DE CONTROLE D'UNE INSTALLATION ELECTRIQUE BASSE TENSION

ADRESSE DE L'INSTALLATION : 5000 Norm
Rue de For 93-95

PROPRIETAIRE : _____

Adresse : _____

DEMANDEUR : FF Sennu AG LptingAdresse : 1050 BXL 5INSTALLATEUR : Fernand Neuwaysstraat 56

Adresse : _____

TVA ou CI : 0875063130

EAN : _____

Ref. : _____ Compteur n° : 0 plan

Index : _____

Date du contrôle : 26/06/2012 Type de contrôle : examen de conformité - visite de contrôle suivant :

(RGIE art. 270) (RGIE art. 271) (RGIE art. 276) (RGIE art. 276bis) (A.R.2.6.2008) (RGPT art. 262) (R.T. art. 231) (Prescriptions distributeur)

Type d'installation : Nouvelle - Extension - Modification - Temporaire - Renforcement - vente d'habitation ; Type locaux : appt 2

Début travaux : Fondations avant - après 1.10.81 - Installation électrique avant - après 1.10.81 - 1.1.83 RGIE art. 85

Raccordement : Tension 230 V Protection raccordement MAB 40 ACâble aliment, tableau, princ. : 4 X 10 mm² Inter.gén. : type Delta 30002Type électrode de terre : boucle - barres - piquets - conducteur horizontalSchéma : TTNombre de tableaux : 1 ; Nombre de circuits term. : 12 ; RA : 7,5 Ohm ; RI tot 50 MOhm

Facteurs d'influences externes : _____

DESCRIPTION : - Voir plan en annex

CONTROLES effectués : voir verso

INFRACTIONS CONSTATÉES ET/OU NOTES :

SOM pas terminée

PROCES-VERBAL DE CONFORMITE

Vu le : 11/12/12

le responsable du distributeur

nom :

signature : [Signature]

DEVOIRS du PROPRIETAIRE, GESTIONNAIRE ou LOCATAIRE : voir verso.

- CONCLUSION :
1. L'installation est conforme. Les bornes d'entrées du DPCDR général sont scellées et les schémas unifilaires et de situation ont été visés. L'installation doit être vérifiée avant le 26/06/2012 (art. 271 RGIE) ainsi qu'avant mise en service après modification ou extension importante exécutée avant cette date.
 2. L'installation n'est pas conforme.
 3. L'installation peut être maintenue en service pour autant qu'il soit remédié sans retard aux infractions mentionnées et pour autant que les mesures nécessaires soient prises pour que l'installation ne présente pas de danger pour les personnes et les biens. L'installation n'est pas conforme. L'installation doit être vérifiée par le (même) organisme avant le : [Signature]

L'AGENT VISITEUR :
n° + nom + signature

298 Mh

Le directeur,

MTV 130/14k
26/02/2012

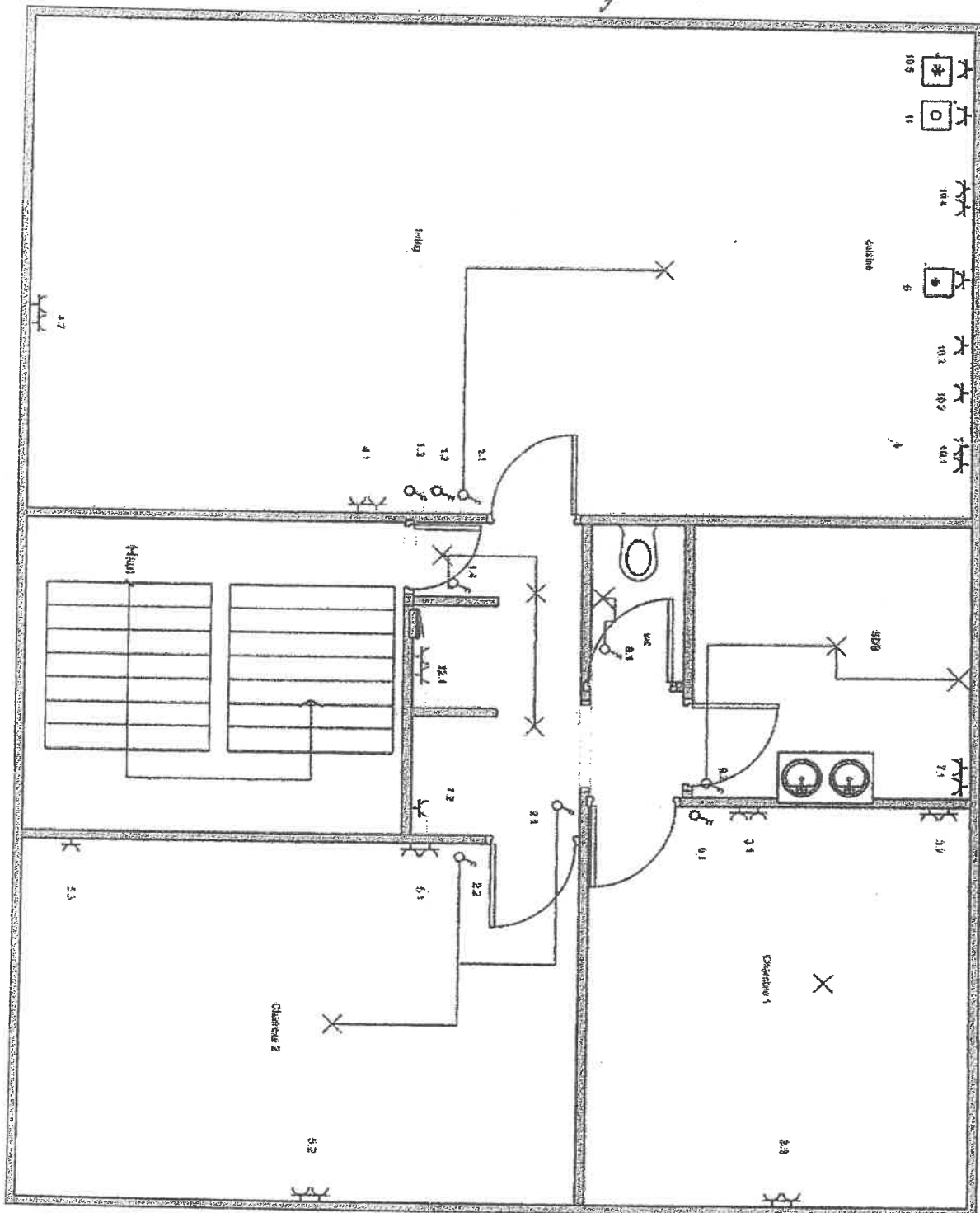

MTV 180 Kk
26/06/2012

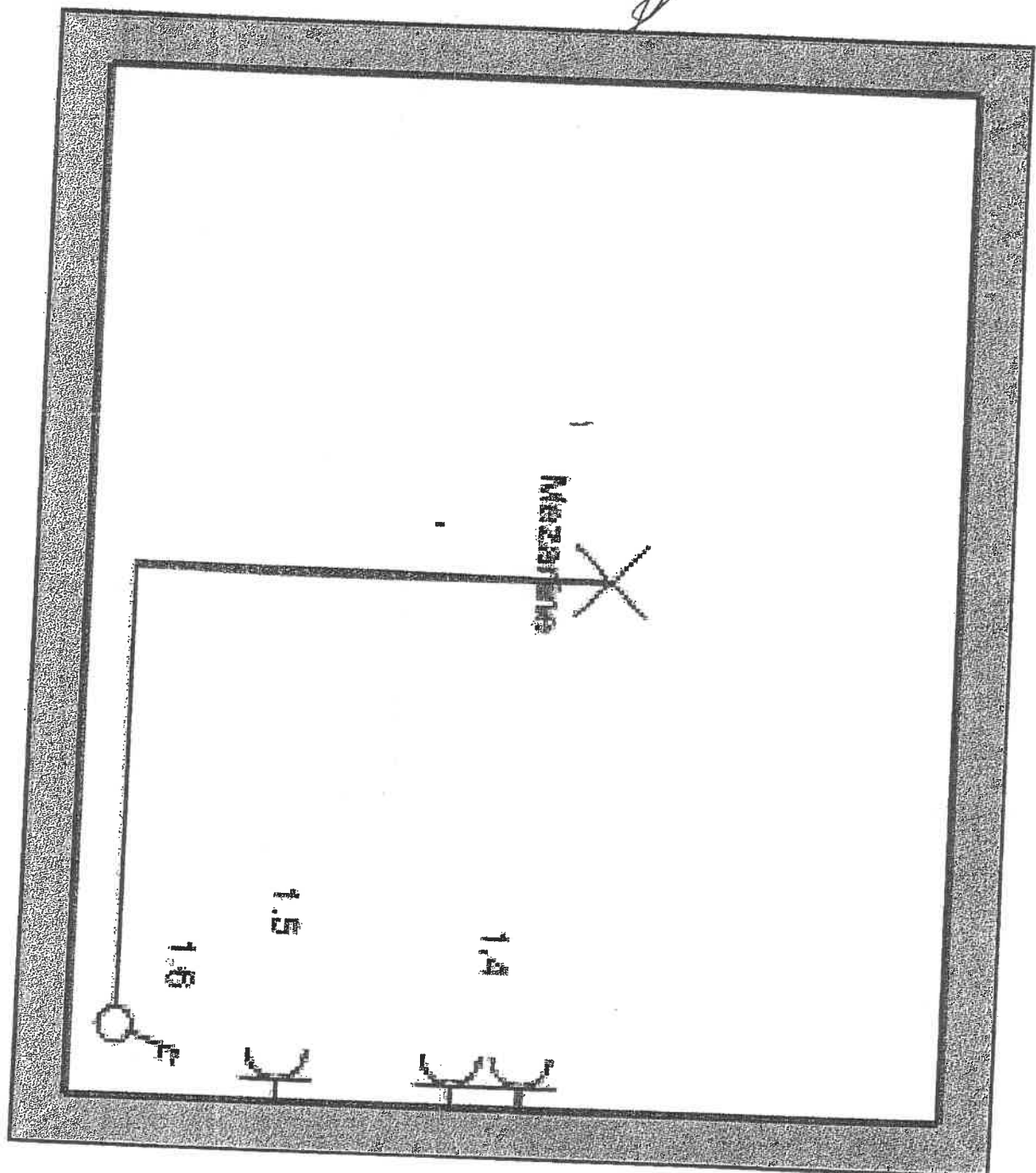

MSV 450 Mk2
 26/06/2012

Plan
 APP2
 2

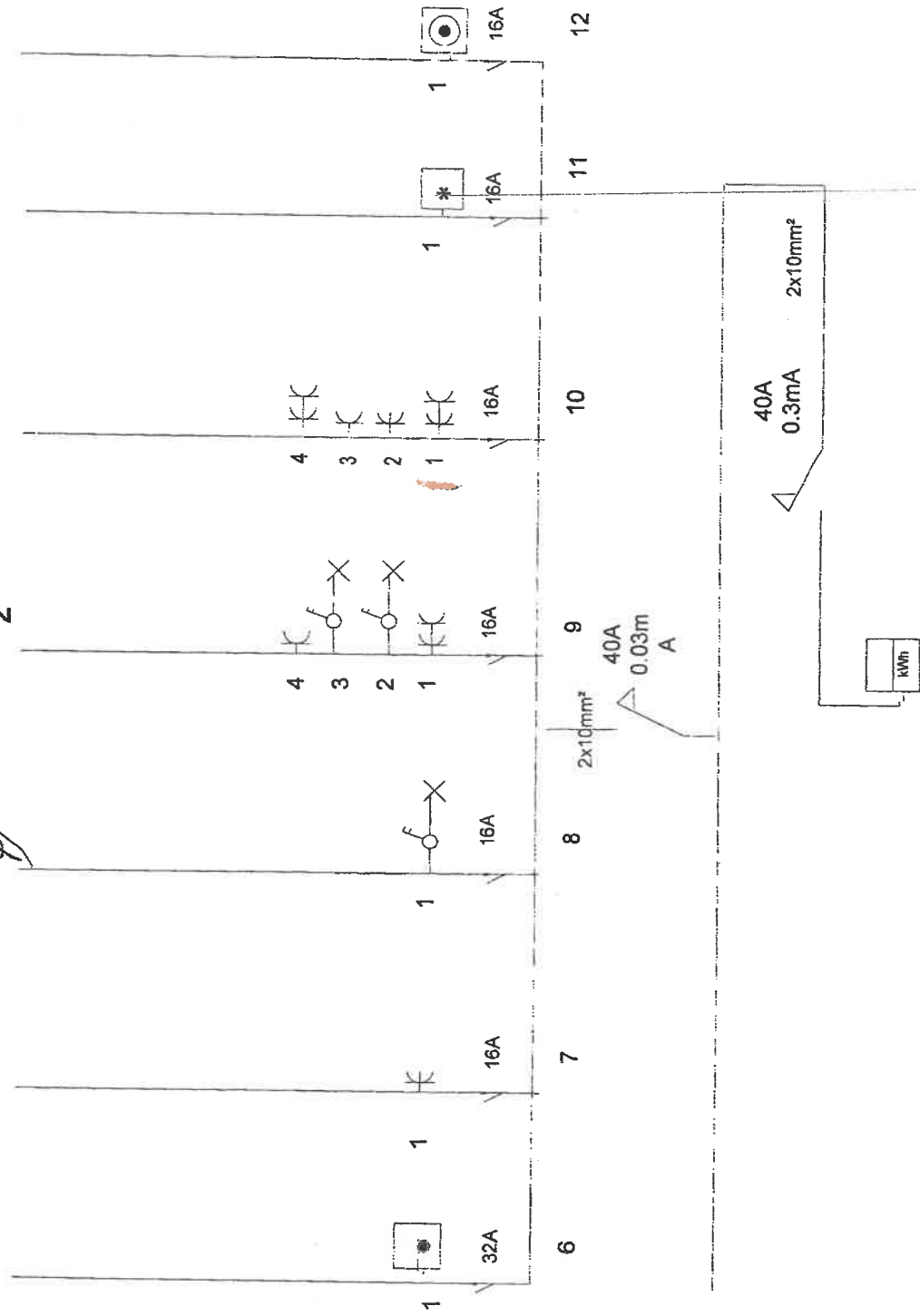

MTV/281 WK
2666/2013

Plan
APP2
1

