



L'INSTALLATION EST CONFORME

Date(s) du contrôle: 19/08/2021 Date d'émission du rapport: 19/08/2021
Rapport N°: 0706-210819-03

Identification de l'organisme agréé et de l'agent-visiteur:

Nom: Bureau Technique Verbruggen

Adresse: Rue Neerveld 109 boîte 6, 1200 Bruxelles

T: 04 253 19 72 E: btv.liege@btvcontrol.be Numéro d'entreprise: 0406.486.616

L'agent-visiteur: numéro 0706

Identification des tiers:

Client: CHAMBERLAND

Adresse: CHEMIN DU BANC DU GENERAL 9, 4845 JALHAY

Nom propriétaire, exploitant ou gestionnaire: CHAMBERLAND/PICQUOT ERIC

Adresse: BALMORAL 9, 4845 JALHAY

Responsable des travaux: CHAMBERLAND

Adresse: CHEMIN DU BANC DU GENERAL 9, 4845 JALHAY

Numéro de TVA: 0849059806

Identification de l'installation électrique:

Nom: PICQUOT ERIC

Adresse: BALMORAL 9, 4845 JALHAY

Code EAN:

Numéro compteur: 16273906

Cabine haute tension privée: Non

Type d'installation: unité d'habitation

Données du contrôle:

Type de contrôle suivant Livre 1 - AR 08/09/2019: Visite de contrôle renforcement puissance ancienne installation (8.4.1)

Date de la réalisation de l'installation: Avant 01/10/1981, A partir du 01/10/1981 jusqu'au 01/06/2020, A partir du 01/06/2020

Informations contenu contrôle: Néant

Dérogation(s) partie 8 Livre 1 - AR 08/09/2019: appliqué

Autre(s) référence(s) légale(s): n/a



RE06_01-08_01 09/20

1 / 3

Données de l'installation électrique:

Tension et nature du courant: 3 x 400V + N

Canalisation d'alimentation du tableau principal: Type: CRVB - Section: 4 x 10 mm²

Type d'électrode de terre: Barre de terre

Nombre de tableaux: 1

Valeur nominale de la protection du branchement: 30A

Type de coupure générale: 4P 40A/300mA

Type de schéma de mise à la terre: TT

Nombre de circuits: 16 (réserve inclus)

DESCRIPTION:

Dispositifs à courant différentiel installés: 4P 40 A 300 mA type A, circuit (s) protégé(s): Voir schémas

Dispositifs à courant différentiel installés: 4P 40 A 30 mA type A, circuit (s) protégé(s): Voir schémas

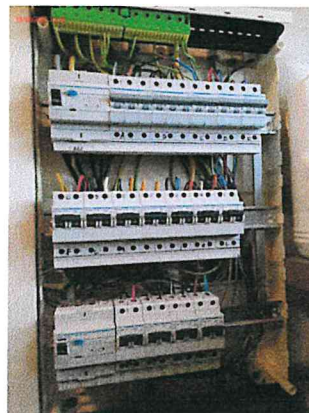

Résultats du contrôle:

Mesures et essais:

Résistance de dispersion de la prise de terre: 27 Ohm Valeur de la résistance d'isolement général: 1,2 MOhm

Test des dispositifs à courant différentiel via test bouton: OK

Test des dispositifs à courant différentiel via test boucle de défaut: OK

Continuité des conducteurs de protection: OK

Infractions constatées:

Néant

Remarques:

1 Ce rapport est valable pour le renforcement de la puissance du raccordement.

Conclusion du contrôle:

1. L'installation électrique est conforme aux prescriptions du Livre 1 de l'arrêté royal du 8 septembre 2019 établissant le Livre 1 sur les installations électriques à basse tension et à très basse tension, le Livre 2 sur les installations électriques à haute tension et le Livre 3 sur les installations pour le transport et la distribution de l'énergie électrique. Le prochain contrôle est à effectuer au plus tard avant le: 19/08/2046

Heure d'achèvement:

agent-visiteur 0706 p.o. du directeur technique
 19/08/21 13:19

Le directeur technique, ir. Bart van Rossum

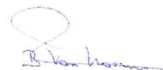

N° Rapport: 0706-210819-03

2 / 3



Référence aux prescriptions réglementaires:

1. Le propriétaire, le gestionnaire ou l'exploitant de l'installation électrique est tenu:

- a) d'en assurer ou d'en faire assurer l'entretien;
- b) de prendre toutes mesures adéquates pour que les dispositions du Livre 1 de l'arrêté royal du 8 septembre 2019 établissant le Livre 1 sur les installations électriques à basse tension et à très basse tension, le Livre 2 sur les installations électriques à haute tension et le Livre 3 sur les installations pour le transport et la distribution de l'énergie électrique, soient en tout temps observées;
- c) de conserver les documents de l'installation électrique dans un dossier, de le tenir à disposition de toute personne qui peut le consulter et de mettre à disposition une copie de ce dossier à tout éventuel locataire;
- d) de transmettre le dossier de l'installation électrique au nouveau propriétaire, gestionnaire ou exploitant;
- e) d'aviser immédiatement le fonctionnaire préposé à la surveillance du Service Public Fédéral ayant l'Energie dans ses attributions de tout accident survenu aux personnes et du, directement ou indirectement, à la présence d'installations électriques;
- f) de renseigner dans le dossier de l'installation électrique toute modification ou extension non importante survenue sur l'installation électrique;
- g) de laisser réaliser par un organisme agréé un contrôle de conformité avant la mise en usage sur toute modification ou extension importante survenue sur l'installation électrique.

Dans le cadre des missions légales des organismes agréés, une copie de ce rapport est tenue pendant une période de 5 ans par l'organisme agréé. Cette copie est tenue à la disposition de toute personne autorisée légalement à la consulter. Pour de plus amples informations sur les prescriptions réglementaires ou plaintes, la Direction générale de l'Energie du Service Public Fédéral Economie, PME, Classes moyennes et Energie (<https://www.economie.fgov.be>) est l'autorité compétente des organismes agréés.

