

L'INSTALLATION EST CONFORME

L'examen s'opère selon l'instruction de travail 10le006 ou 10le008 sur base des prescriptions indiquées ci-dessous.

Votre contrôle a été effectué par BTV ASBL, bureau BTV Brussel / Bruxelles, Ruisbroeksesteenweg 75, 1190 BRUSSEL
T: 02 230 81 82, E: btv.brussel@btvcontrol.be

Rapport N°:	0086-170718-06	Date du contrôle :	18/07/2017
		Extra date du contrôle	

DONNEES GENERALES:

ADRESSE DE L'INSTALLATION : DEBELS Appartement sous sol
AVENUE EMILE DE BECO 64
1050 BRUXELLES

Visualisation de l' installation

PROPRIETAIRE: [REDACTED]

Adresse : [REDACTED]

DEMANDEUR : [REDACTED]

Adresse : [REDACTED]

INSTALLATEUR : LENGELEC
Adresse : RUE DE LA PASTORALE 57
1070 BRUXELLES

TVA ou CI :

EAN :	Compteur n°	20240679	Index :
-------	-------------	----------	---------

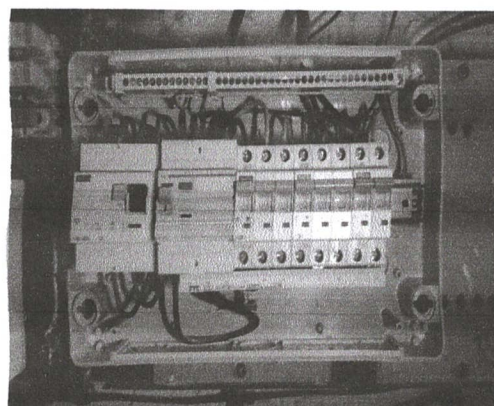

DESCRIPTION GENERALE ET CARACTERISTIQUES:

Type d'installation :	Extension / Modification /	Type des locaux :	Appartement
Début travaux fondations :	Avant 01/10/81	Installation électrique :	Avant & Après 01/10/81
Raccordement tension :	3x230V	RGIE art. :	86
Câble aliment. tableau princ. :	4 x 6 mm²	Protection raccordement :	25 A
Type électrode de terre :	Piquets	Inter. gén. : type :	4p 40A/300mA
Nombre de tableaux :	3	Nombre de circuits term. :	7
Facteurs d'influences externes :		Schéma :	TT

CONTROLE:

Visite de contrôle suivant : RGIE art. 270, RGIE art. 276,
Type de contrôle : Examen de conformité et contrôle

MESURES:

RA:	26 Ohm	RI tot	20 MOhm
-----	--------	--------	---------

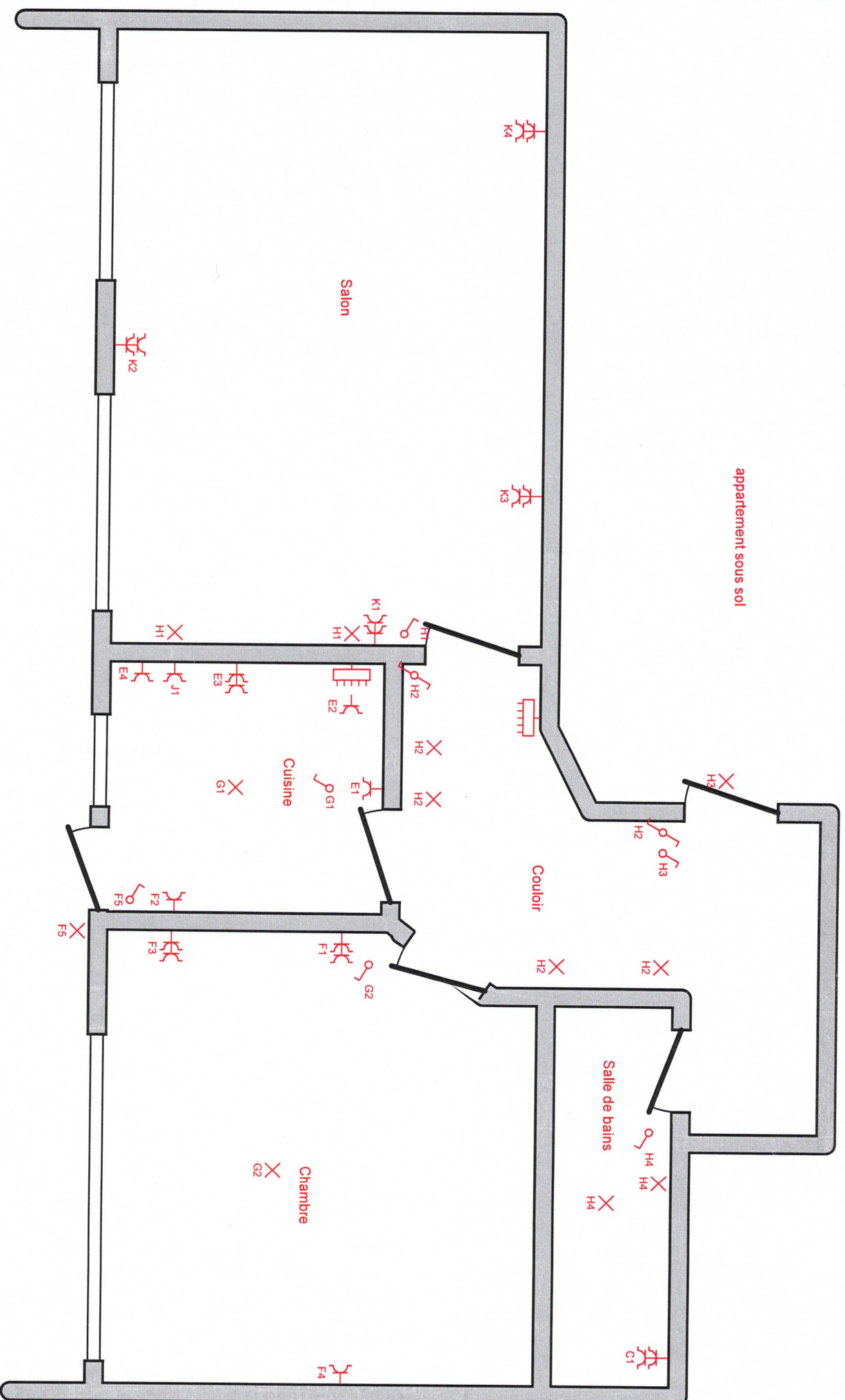

Organisme agréé

BTV Brussel - Bruxelles
Ruisbroeksestw. - Ch. de Ruisbroek 75
1190 Brussel - Bruxelles
Tél.: 02 230 81 82
Fax: 02 230 80 08
e-mail: btv.brussel@btvcontrol.be



Adresse de l'installation électrique

De bels
Av Emile debeco 64
Ixelles

Installateur

Lengélec S.P.R.L.
Rue de la Pastorale 57
1070 Anderlecht
GSM: 0498 48 37 14
e-mail: lengelec@skynet.be
TVA BE 0449.877.585



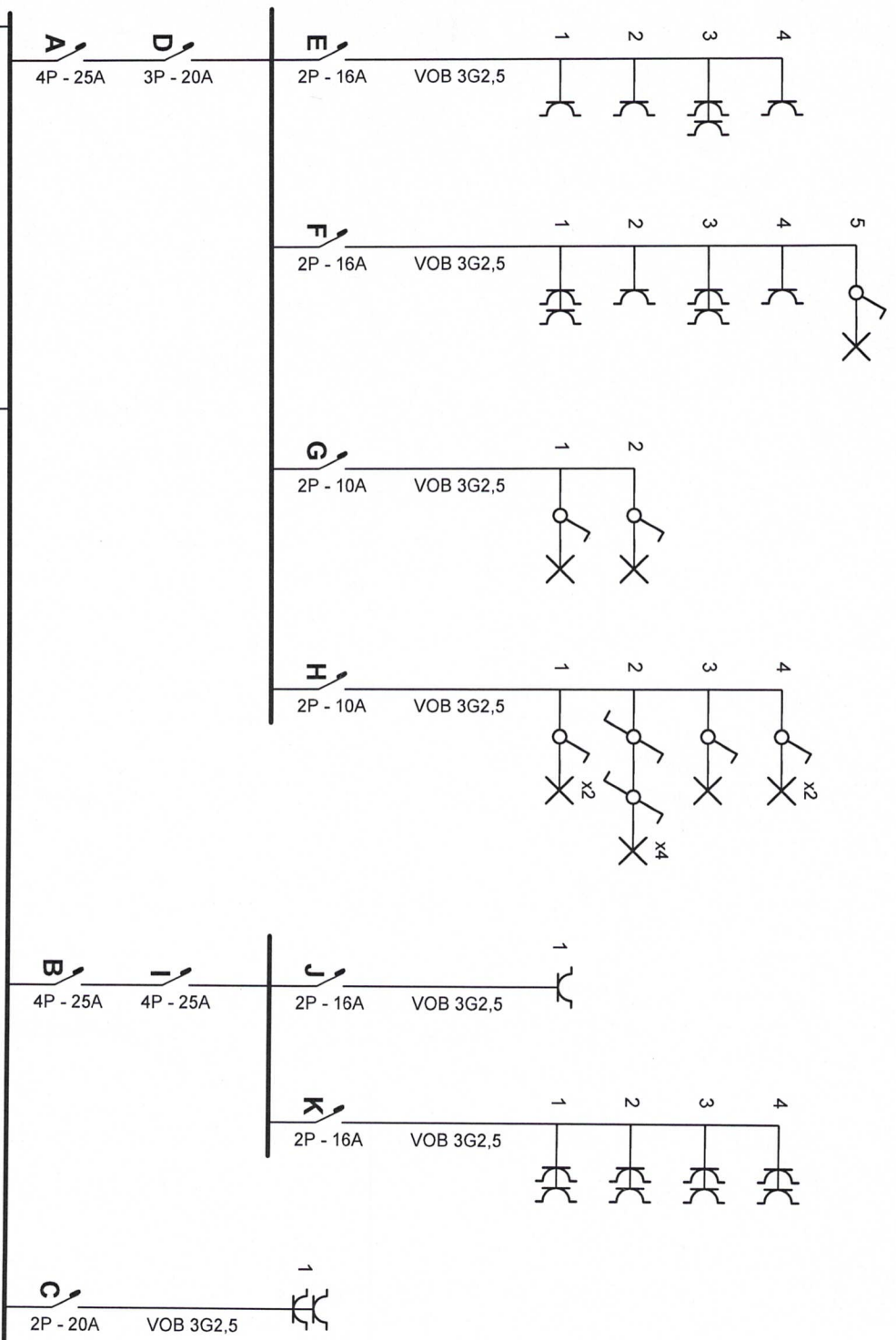

Organisme agréé

BTV Brussel - Bruxelles
Ruisbroeksestw. - Ch. de Ruisbroek 75
1190 Brussel - Bruxelles
Tél.: 02 230 81 82
Fax: 02 230 80 08
e-mail: btv.brussel@btvcontrol.be

Adresse de l'installation électrique

De bels
Av Emile debeco 64
Ixelles

Installateur

Lengélec S.P.R.L.
Rue de la Pastorale 57
1070 Anderlecht
GSM: 0498 48 37 14
e-mail: lengelec@skynet.be
TVA BE 0449.877.585

