

PROCÈS-VERBAL DE VISITE D'INSTALLATION ÉLECTRIQUE DOMESTIQUE BASSE TENSION

EXEMPLAIRE ORIGINAL

RÉF. 03/2016/20399/01:1

DATE DU CONTRÔLE 19/05/2016

AGENT VISITEUR Nicolas Dumont de Chassart

ADRESSE DU CONTRÔLE Rue des awirs 109 - 4400
Flemalle

TYPE DE CONTRÔLE visite périodique (Art. 271)



› DONNÉES GÉNÉRALES

Adresse de l'installation Rue des awirs 109 - 4400 Flemalle
Type de locaux unité d'habitation (maison)
Propriétaire [REDACTED]
Responsable des travaux Idem
Carte ID - #TVA non communiqué - sans objet

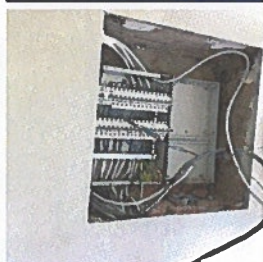

› DONNÉES DU RACCORDEMENT

Gestionnaire du réseau de distribution (GRD) TECTEO - RESA (opérateur GRD)
Code EAN non communiqué
Numéro du compteur
Index jour/nuit /
Type de raccordement aérien
Câble compteur - tableau EXVB 4 x 10 mm²
Tension nominale de service 230V - AC
Courant nominal de la protection de branchement 50A

› CONTRÔLE

Conformité schéma(s) unifilaire(s) et plan(s) de position	OK	Nombre de tableaux	1	Nombre de circuits	15
Description tableau(x) voir plan(s) dans annexe(s)					
Les fondations datent d'avant le 1/10/1981		Dispositif différentiel de tête		ID - 63A - 300mA - type A - test OK	
Prise de terre piquets		Dispositif différentiel "sdb"		ID - 63A - 30mA - type A - test OK	
Résistance de dispersion de la prise de terre (Ω) 25.4		Raccordement		OK	
Conformité des liaisons équipotentielles et des PE OK		Eclairage/machines		OK	
Test de continuité concluant		Contrôle visuel appareils fixes et/ou mobiles		OK	
Contrôle boucle de défaut concluant		Protection contre les contacts directs		OK	
Protection contre les contacts indirects OK		Résistance minimale d'isolement mesurée (MΩ)		4.2	

CONCLUSION : CONFORME



A la date du 19/05/2016, l'installation électrique de Rue des awirs 109 - 4400 Flemalle est conforme au Règlement Général des Installations Electriques.
Le contrôle réalisé par Certinergie a porté sur les parties visibles de l'installation et normalement accessibles.
Un plombage en amont et en aval du dispositif de protection à courant différentiel résiduel est placé afin de rendre inaccessible ses bornes.
Le ou les schémas unifilaires et de position ont été contrôlés et sont conformes à l'installation.
Le prochain contrôle périodique est à effectuer, sans modification importante de l'installation électrique, avant le 19/05/2041.

Signature de l'agent

Signature du propriétaire

PROCÈS-VERBAL DE VISITE D'INSTALLATION ÉLECTRIQUE DOMESTIQUE BASSE TENSION

EXEMPLAIRE ORIGINAL

RÉF. 03/2016/20399/01:1

REMARQUES

- Le délai en vigueur pour le contrôle d'installation domestique déclarée conforme est tous les 25 ans

DEVOIRS DU PROPRIÉTAIRE, GESTIONNAIRE OU LOCATAIRE DE L'INSTALLATION :

Il a pour obligation de conserver le procès-verbal de conformité ou de contrôle dans le dossier de l'installation électrique, de renseigner dans le dossier les modifications apportées à l'installation électrique, en cas d'accident aux personnes dû à l'électricité de prévenir le Service Public Fédéral ayant l'Energie dans ses attributions, d'assurer ou de faire assurer l'entretien de l'installation et de veiller à ce que l'installation reste conforme en tout temps, de refaire contrôler l'installation en cas d'infraction(s) avant un délai d'un an et par le même organisme en cas de visite de contrôle, et si suite à un contrôle pour la vente d'une installation électrique datant d'avant le 1^{er} octobre 1981, avant un délai de 18 mois à dater du jour de l'acte de vente par l'organisme de son choix. Dans le cas où, lors de la seconde visite, des infractions subsistent, l'organisme agréé se doit d'envoyer une copie du procès-verbal de visite de contrôle à la Direction générale de l'Energie préposée à la haute surveillance des installations électriques domestiques. Le Service public fédéral ayant l'Energie dans ses attributions, est informé, par l'organisme agréé qui a effectué la visite de contrôle, de l'existence d'infractions au cas où il n'est pas donné suite à la remise en ordre de l'installation.

En résumé, quelles sont les mesures à prendre si l'installation électrique est conforme ?

1

Lisez
attentivement ce
procès-verbal

2

Lors d'extensions,
de modifications
importantes de
l'installation, faites
la reconstruire

3

Au terme de la
validité du rapport,
faites reconstruire
votre installation

4

Certinergie est à
votre service
0800 82 171

PROCÈS-VERBAL DE VISITE D'INSTALLATION ÉLECTRIQUE DOMESTIQUE BASSE TENSION

EXEMPLAIRE ORIGINAL

RÉF. 03/2016/20399/01:1

ANNEXES

Schéma(s) unifilaire(s) de l'installation

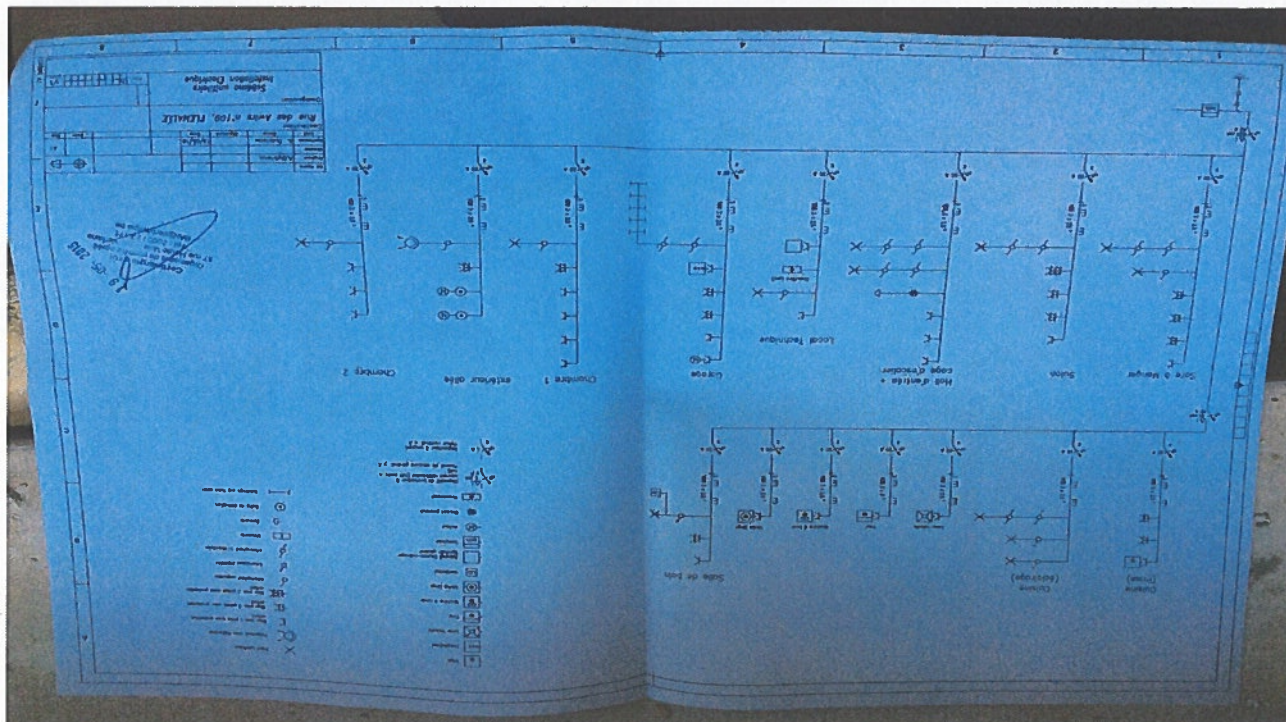

Plan(s) de position de l'installation

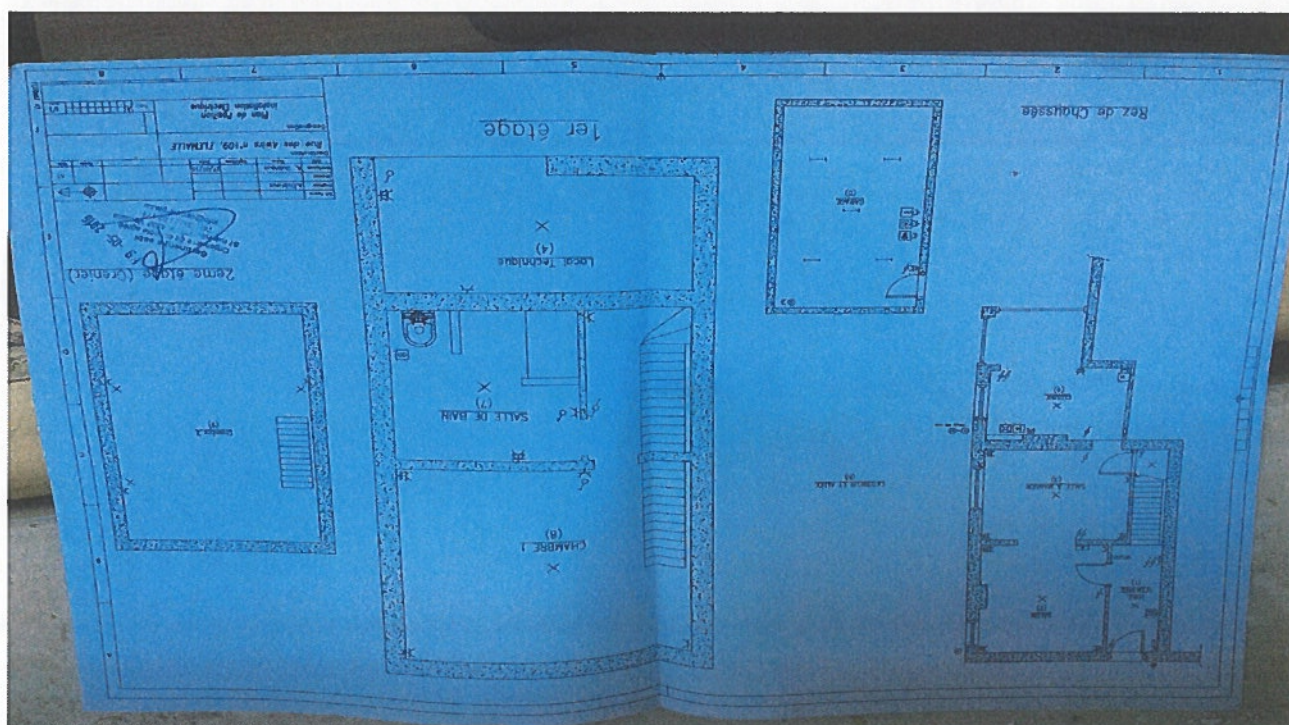

PROCÈS-VERBAL DE VISITE D'INSTALLATION ÉLECTRIQUE DOMESTIQUE BASSE TENSION

EXEMPLAIRE ORIGINAL

RÉF. 03/2016/20399/01:1

› ANNEXES

Autre(s)

