

COMMUNE DE WOLUWE SAINT PIERRE.  
SECTION D.

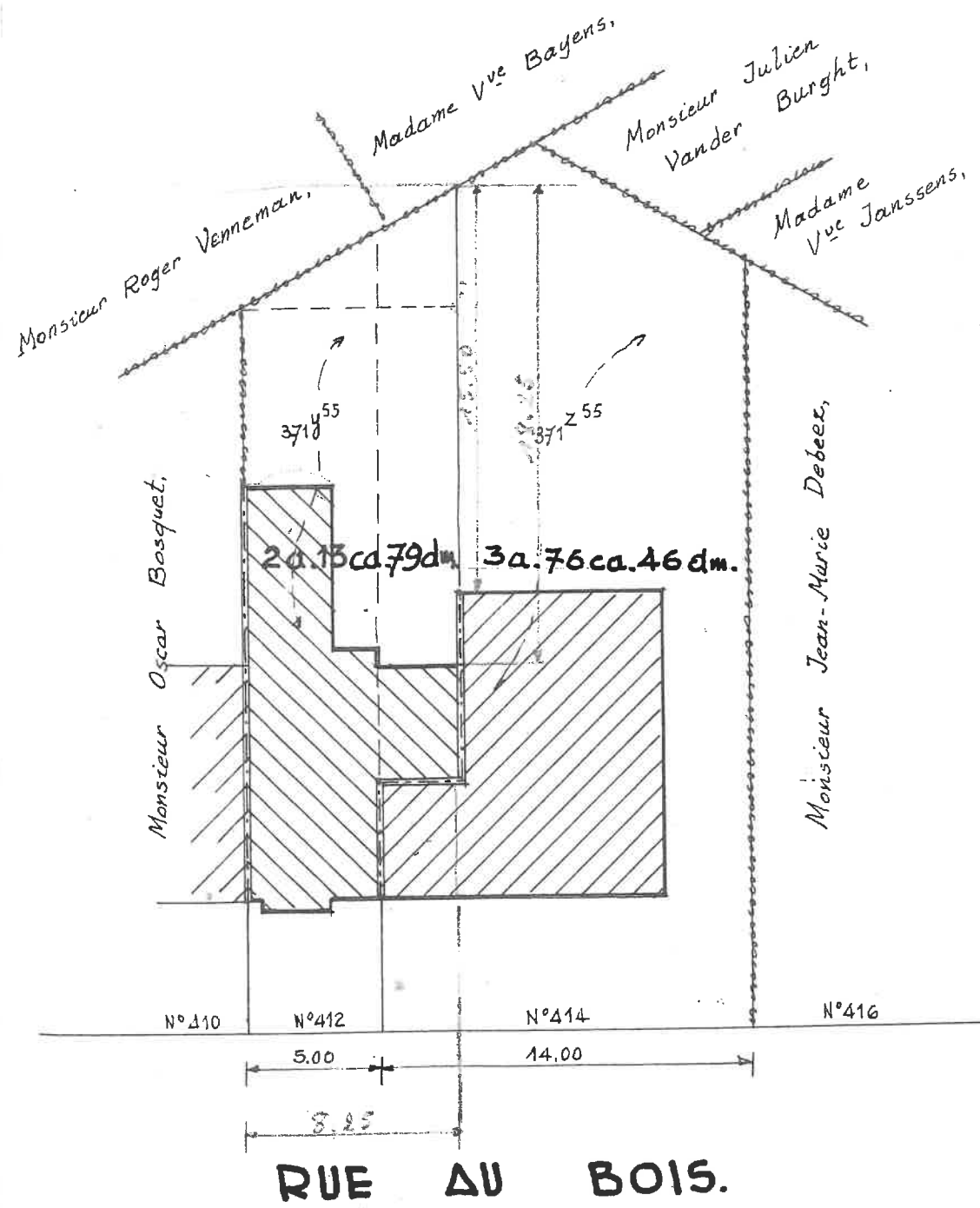

ECHELLE 1/250.

SOUS-SOLS.

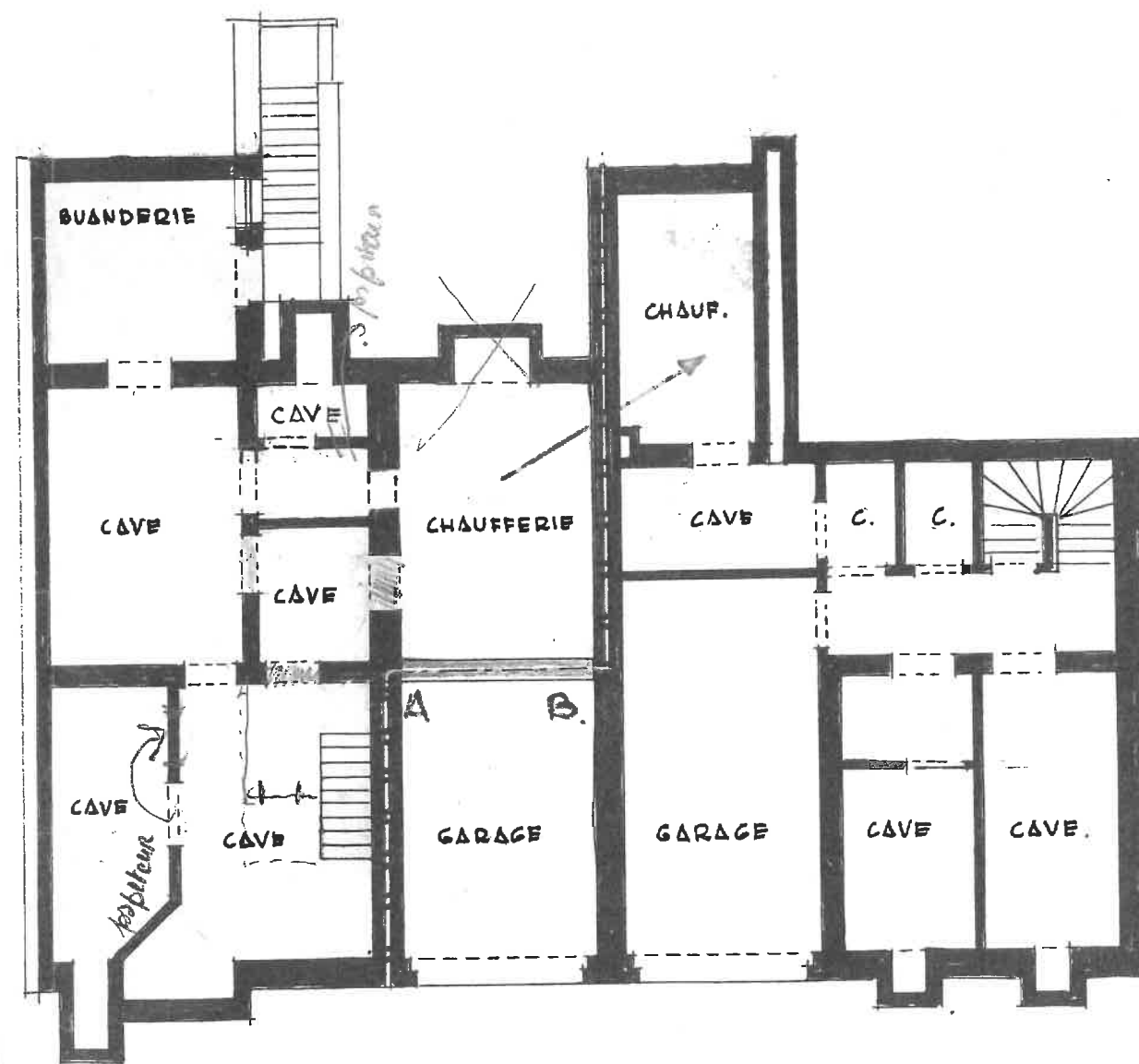

1/100.

REZ DE (

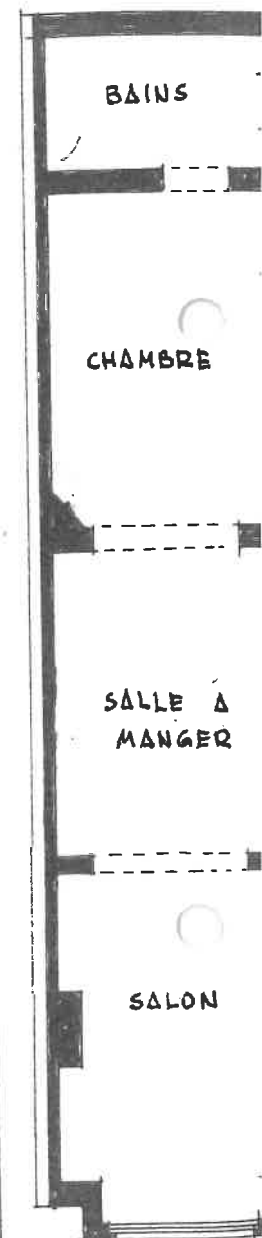

REZ DE CHAUSSEE.

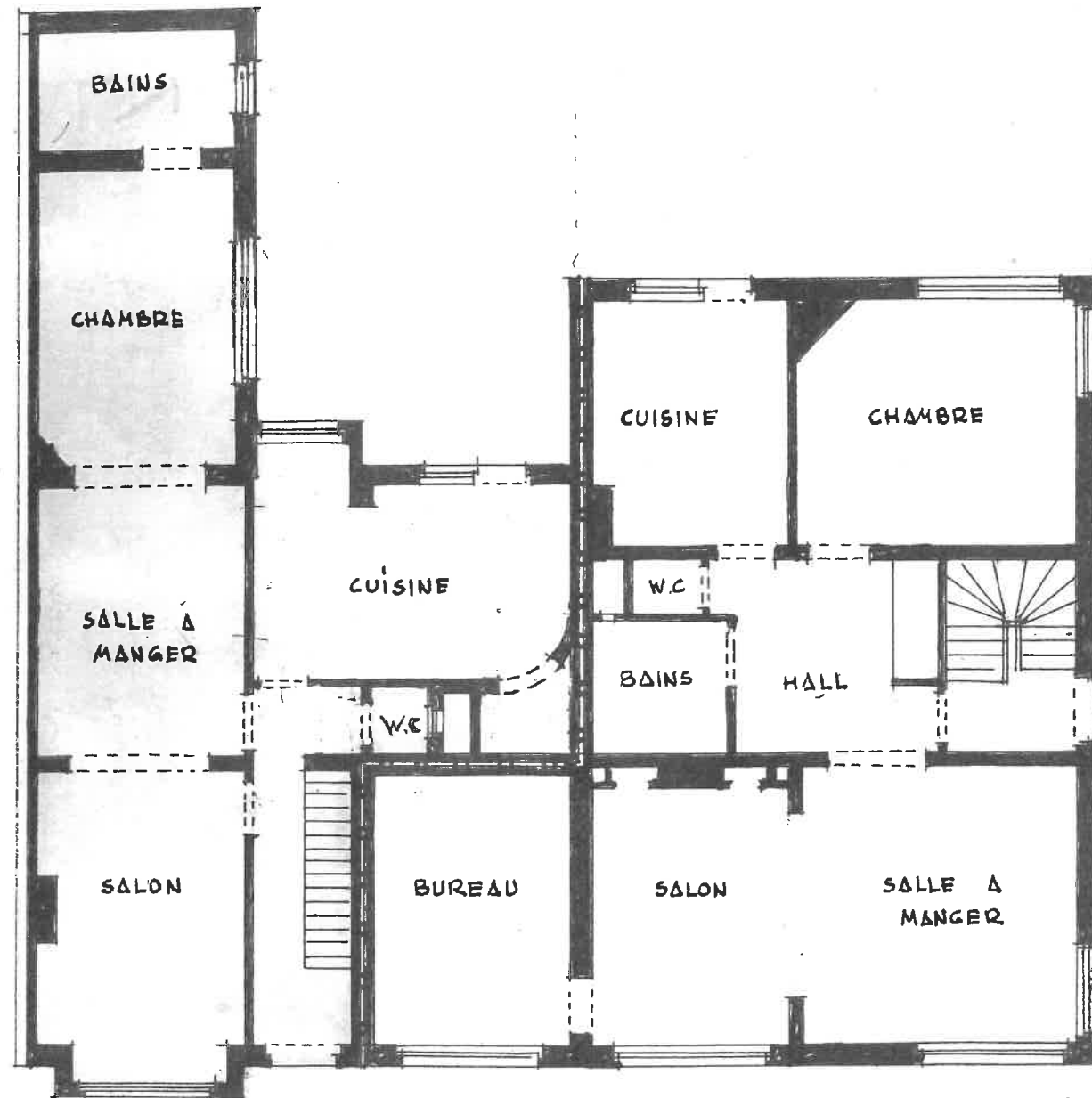

1/100.

1er ETAGE

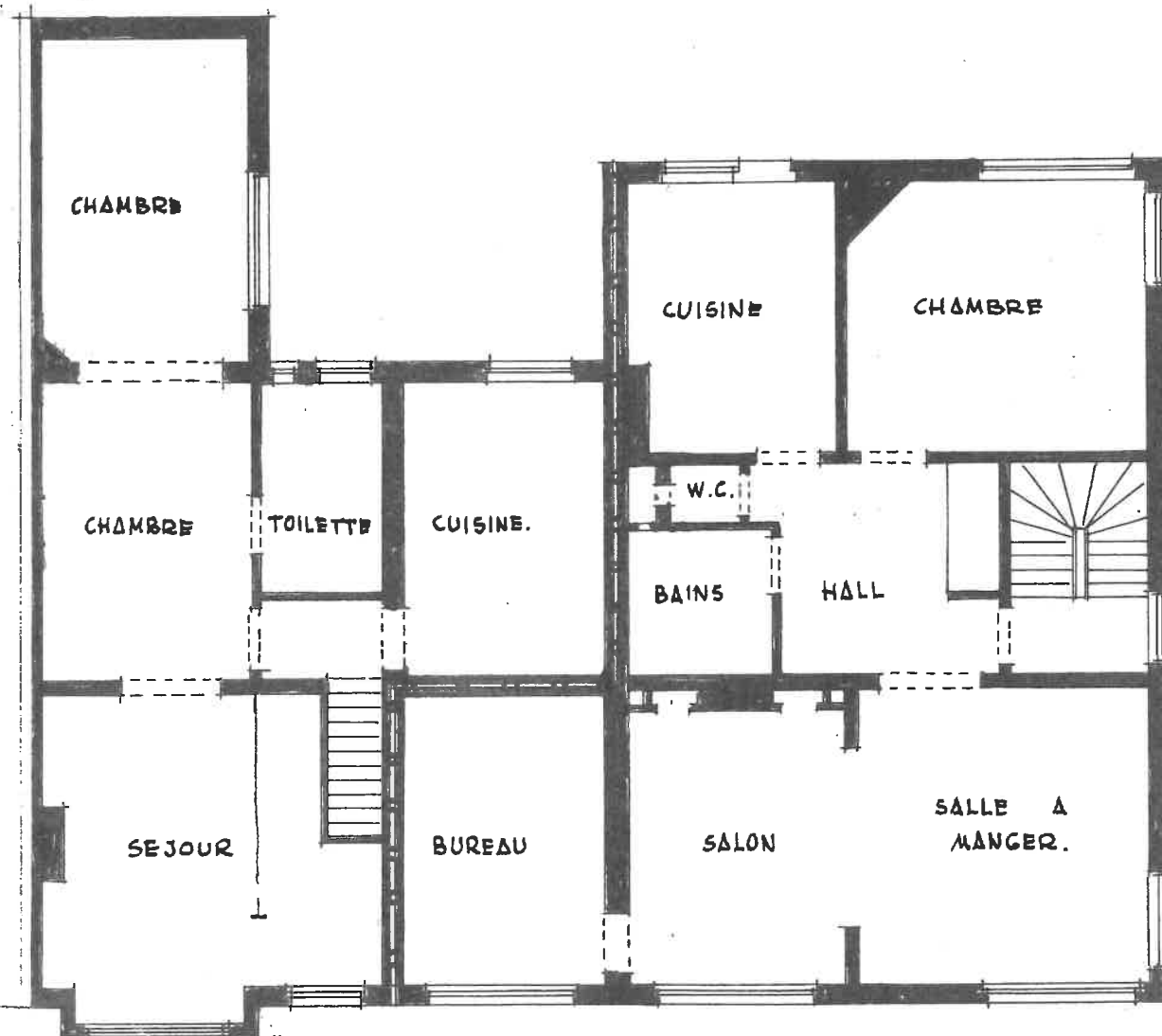

1/100.

COMBI

# COMBLES.

## PROCES - VERBAL DE MESURAGE.

Je soussigné Max Hanotiau, géomètre-expert immobilier, légalement admis et assermenté par devant le tribunal de première instance séant à Gand, domicilié à Woluwe Saint Pierre, rue Medzots n° 17,

Agissant à la requête de madame Christina Vanderborcht, demeurant à Woluwe Saint Pierre, rue au Bois n° 412,

Déclare avoir procédé au levé et au mesurage du bien décrit ci-après:

### Commune de Woluwe Saint Pierre.

Une propriété sise rue au Bois n° 412, où elle présente un développement de façade de CINQ mètres ( 5,00 m.) telle qu'elle figure en rose au plan ci-contre et comprenant une maison d'habitation et un jardin.

La composition des différents niveaux de cette propriété est figurée aux plans ci-contre.

Cette propriété est connue au cadastre sous section D, n° 371<sup>55</sup> et partie du n° 371<sup>255</sup> et je l'ai reconnu contenir en superficie: DEUX ares TREIZE centiares SEPTANTE-NEUF dix-milliares. ( 2 a. 13 ca. 79 dm.)

En foi de quoi j'ai dressé le présent procès-verbal, pour servir et valoir comme de droit, en mon domicile, le vingt avril mil neuf cent quatre-vingt.

