



vzw - AIB-VINÇOTTE Belgium - asbl

Siège d'exploitation: Jan Olieslagerslaan 35 • 1800 Vilvoorde

Tél +32(0)2 674 57 11 • fax +32(0)2 674 59 59 • info@vincotte.be • www.vincotte.com

Siège social: Diamant Building • Boulevard A. Reyerslaan 80 • B-1030 Bruxelles

Rapport n°: 10148244 / 001

F 089525

Safety, quality and environmental services

☐ Antwerpen - Limburg : Tél.: 03 221 86 11
☒ Brabant : Tél.: 02 674 57 11

☐ Oost & West Vlaanderen : Tél.: 09 244 77 11
☐ Wallonie : Tél.: 081 432 611

Rési. Code:

6

PROCÈS-VERBAL D'EXAMEN DE CONFORMITÉ ET/OU DE VISITE DE CONTRÔLE D'UNE INSTALLATION ÉLECTRIQUE À BASSE TENSION

Membre n°: Demandeur: Electro 61

Responsable des travaux:

Installation:

Propriétaire/gestionnaire:

Nom, Prénom: Electro 61 Nom, Prénom: Feron
N° carte d'identité: Adresse: A. Rehe, A. Rehe 520 (31)
N° TVA: BE 453.620.005 CP + Commune: Kraainem
Tél: / /

Bases de l'examen: ☒ Règlement Général sur les Installations Électriques (RGIE)

☐ RGPT

☐

<input checked="" type="checkbox"/> Art 270	<input type="checkbox"/> mise en usage	<input checked="" type="checkbox"/> modification	<input checked="" type="checkbox"/> extension	<input checked="" type="checkbox"/> Art 86	<input type="checkbox"/> Art 271bis	<input checked="" type="checkbox"/> Unité d'habitation
<input checked="" type="checkbox"/> Art 271	<input type="checkbox"/> mobile	<input type="checkbox"/> temporaire	<input type="checkbox"/>	<input type="checkbox"/> Art 87	<input type="checkbox"/> Art 278	<input type="checkbox"/> Unité de travail domestique
<input type="checkbox"/> Art 276	<input type="checkbox"/> périodique	<input checked="" type="checkbox"/> contrôle	<input type="checkbox"/>	<input type="checkbox"/> Art 88	<input type="checkbox"/> Art	<input type="checkbox"/> Parties communes
	<input type="checkbox"/> renforcement	<input type="checkbox"/> Art 276bis : vente d'une unité d'habitation	<input type="checkbox"/>	<input type="checkbox"/> Art	<input type="checkbox"/> Art	<input type="checkbox"/> Unité de travail

Données générales de l'installation électrique:

Données distributeur	EAN	<input checked="" type="checkbox"/> EAN non communiqué	<input type="checkbox"/> Compt.kWh non placé
	Compt. kWh n°: <u>4548689</u>	Index jour: <u>60141</u>	nuit:	<input type="checkbox"/> Compt. kWh exclusif nuit:
Données installation	Protection branchement (A): <input type="checkbox"/> 20 <input type="checkbox"/> 25 <input type="checkbox"/> 32 <input type="checkbox"/> 40 <input type="checkbox"/> 50 <input type="checkbox"/> 63 <input type="checkbox"/> 80 <input type="checkbox"/> 100 <input type="checkbox"/>			
	Conçue pour U _N : <input type="checkbox"/> 230V <input checked="" type="checkbox"/> 3x230V <input type="checkbox"/> 3N400V <input type="checkbox"/>			
	Type de prise de terre: <input type="checkbox"/> boucle de terre <input checked="" type="checkbox"/> barres / piquets			
Description installation	Courant nominal maximum (A): <input type="checkbox"/> 20 <input type="checkbox"/> 25 <input type="checkbox"/> 32 <input type="checkbox"/> 40 <input type="checkbox"/> 50 <input type="checkbox"/> 63 <input type="checkbox"/> 80 <input type="checkbox"/> 100 <input type="checkbox"/>			
	Câble d'alimentation tableau principal: <u>3</u> X <u>10</u> mm ² - Type: <u>10B</u>			
	O Dispositif diff. gén.: <u>50</u> A / <u>300</u> mA Nombre de tableaux: <u>2</u> Nombre de circuits terminaux: <u>12</u>			
<input checked="" type="checkbox"/> Voir annexe(s)				

Mesures - tests - contrôle visuel - scellés :

☒ Contacts Dir. ☒ Contacts Indir. ☒ Montage ☐ Appareils ☒ Matériel ☒ >/section ☒ Schémas ☐ Contrôle bcl de défaut
☒ Résistance de dispersion de la prise de terre: 24 Ω ☒ Isolement général: 100 MΩ ☒ Continuité de terre ☒ Test dispositif diff.
Le dispositif différentiel général: ☐ était plombé ☒ a été plombé ☐ n'a pas été plombé ☐ ne peut pas être plombé

Infractions - Remarques (pour la signification des codes éventuels: voir au verso)

Infractions	Visa GRD:
Nouvelle installation	
<input checked="" type="checkbox"/> Néant	Mandataire GRD: Nom:
Infractions	
Installation existante	Visa:
<input checked="" type="checkbox"/> Néant	
Remarques	
<input type="checkbox"/> Néant	

Conclusion(s):

☒ La nouvelle installation est conforme ~~n'est pas conforme~~ au RGIE.
☒ L'installation existante est conforme ~~n'est pas conforme~~ au RGIE.

L'installation électrique doit être
recontrôlée avant le 16/07/2017 (*)
● par le même organisme de contrôle (**)

(*) délai prescrit sous réserve de modification de la réglementation

Agent visiteur:

Nom: Fertinel Agent n°: 7658 Date: 16/07/2017
Annexe(s): ☒ Schéma(s) de position: 1 ☒ Schéma(s) unifilaire(s): 1 ☐

Pour le Directeur Général Signature

R. FERTINEL
NR 1648
Inspekteur AV
BELGIUM GSM : (0476) 23 52 84

Ce procès-verbal doit être conservé dans le dossier de l'installation électrique et ce dossier doit renseigner toute modification de l'installation.

Le Service Public Fédéral Economie doit être avisé immédiatement de tout accident survenu aux personnes et dû, directement ou indirectement, à la présence d'électricité.

(**) Les travaux nécessaires pour faire disparaître les infractions constatées au moment de la visite doivent être exécutés sans retard et toutes mesures adéquates doivent être prises pour qu'en cas de maintien en service des installations, les infractions ne constituent pas un danger pour les personnes et les biens. Dans le cas où, lors de cette nouvelle visite de contrôle, après max. 1 an, des infractions subsistent, l'organisme agréé se doit d'envoyer une copie du procès-verbal de visite de contrôle à la Direction générale de l'Energie préposée à la haute surveillance des installations électriques domestiques.

Mr. Fern -
 Mr. Reine David, 420. 3^{er} ch.
 Kneeling -

AB-VINCOTTE BELGIUM
R. FEATINEL
NR 1648
Inspecteur AV.
BELGIUM GSM: 04761235284

ELECTRO B1 SPRL
GSM=0475/44.80.37
RUE D'EURODNE LEFEVRE
248 - 1020 BRUXELLES

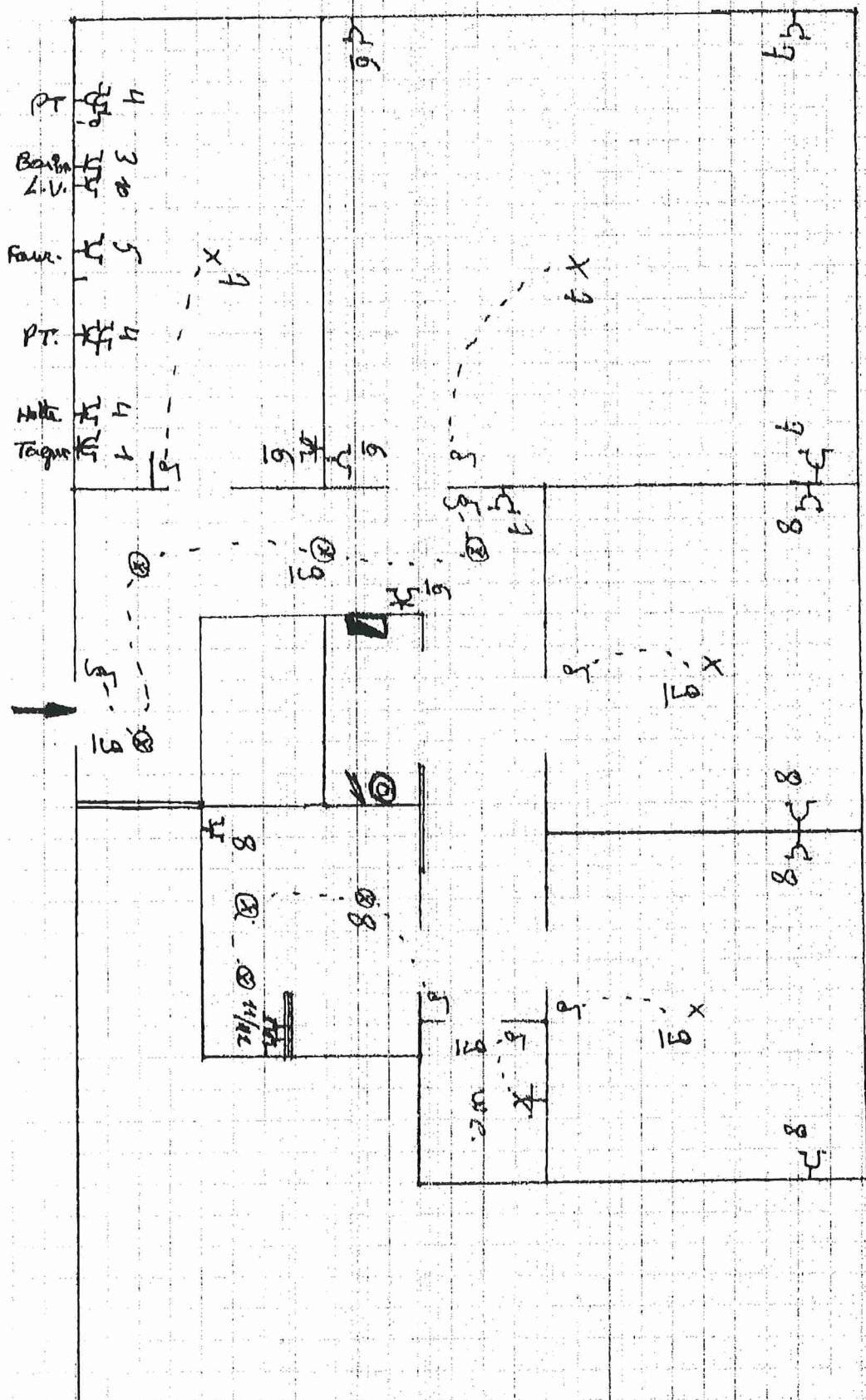

Mr. Fernan -
 Av. Reine Astrid, 420.
 H 20000000



[Signature]

Disjoncteur -
 Compagnie.

Di. Benoit
 300 mA / 40 A.
 vob 10².

vob 6².

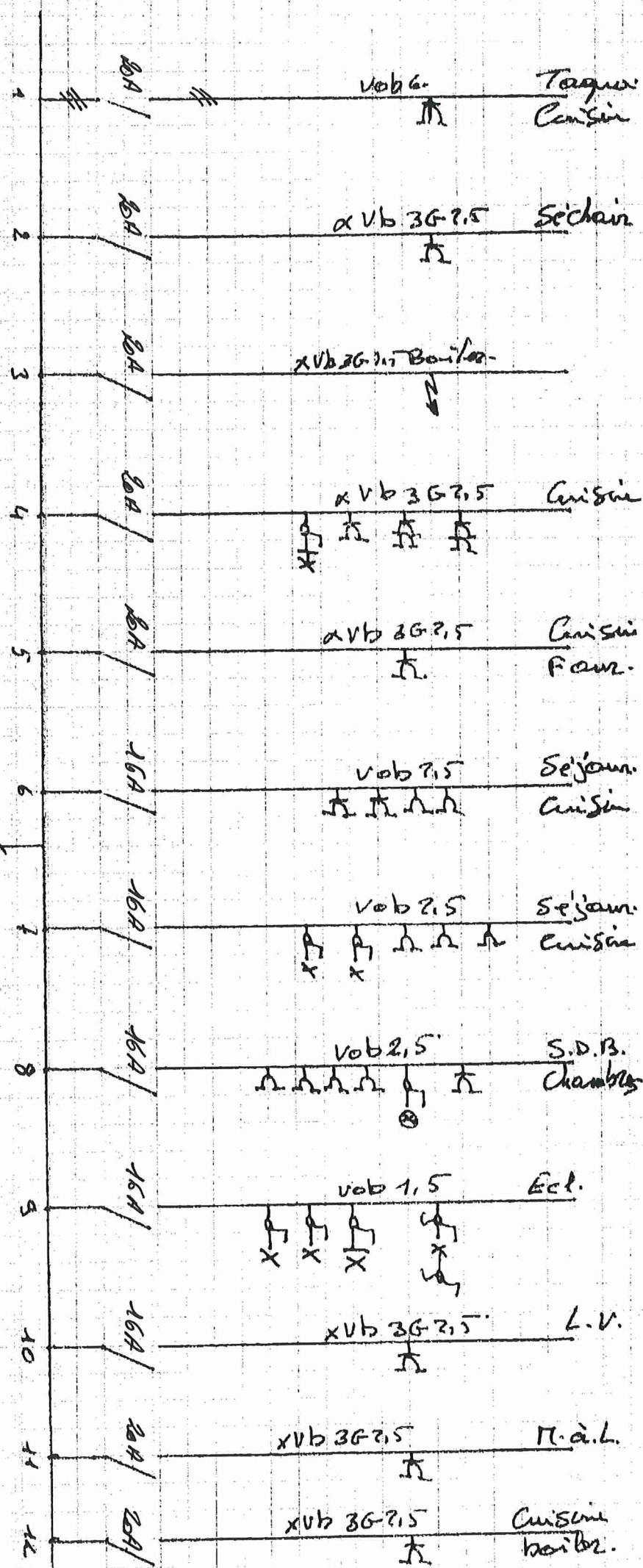

ELECTRO 61 - SPRL
 GSM=0475/44.80-37
 RUE DIEUDONNE LEFEVRE
 248 - 1020 BRUXELLES