Legende gevels

1	Gevelafwerking: gevelsteen (kleur: wit)	2	Gevelafwerking: gevelsteen (kleur: grafietgrijs genuanceerd)
3	Gevelafwerking: gevelsteen (kleur: rood genuanceerd)	4	Dak: tradiva pannen (kleur: zwart)
5	Schrijnwerk: PVC (kleur: zwart)	6	Schrijnwerk: hout (kleur: natuurkleur)
7	Dorpels: blauwe hardsteen	8	Dakrand: aluminium (kleur: zwart)
9	Goten & afleiders: zink		

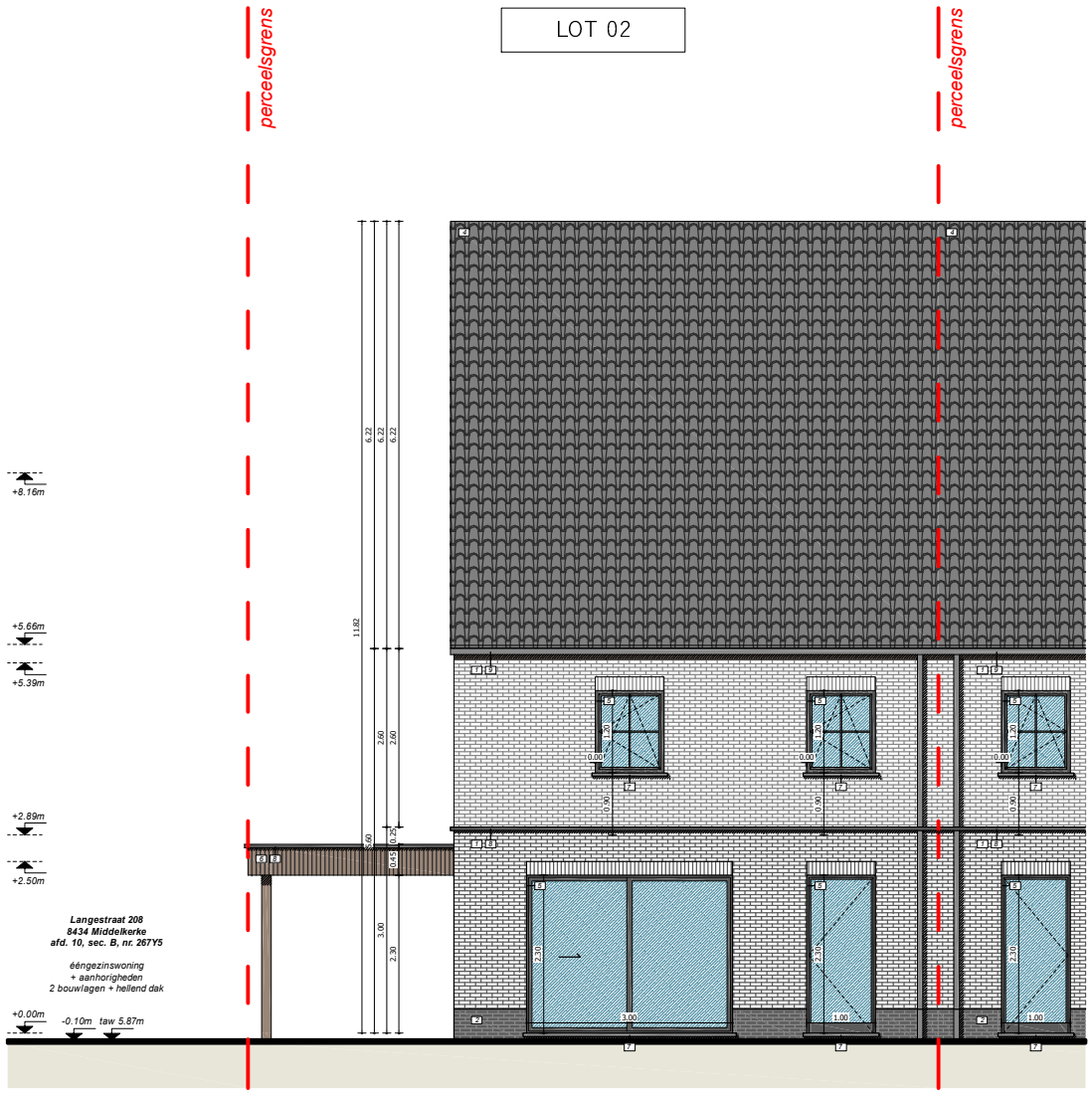

lot 01 & 02

achtergevel

schaal 1:50

0 1 2 3 4 5