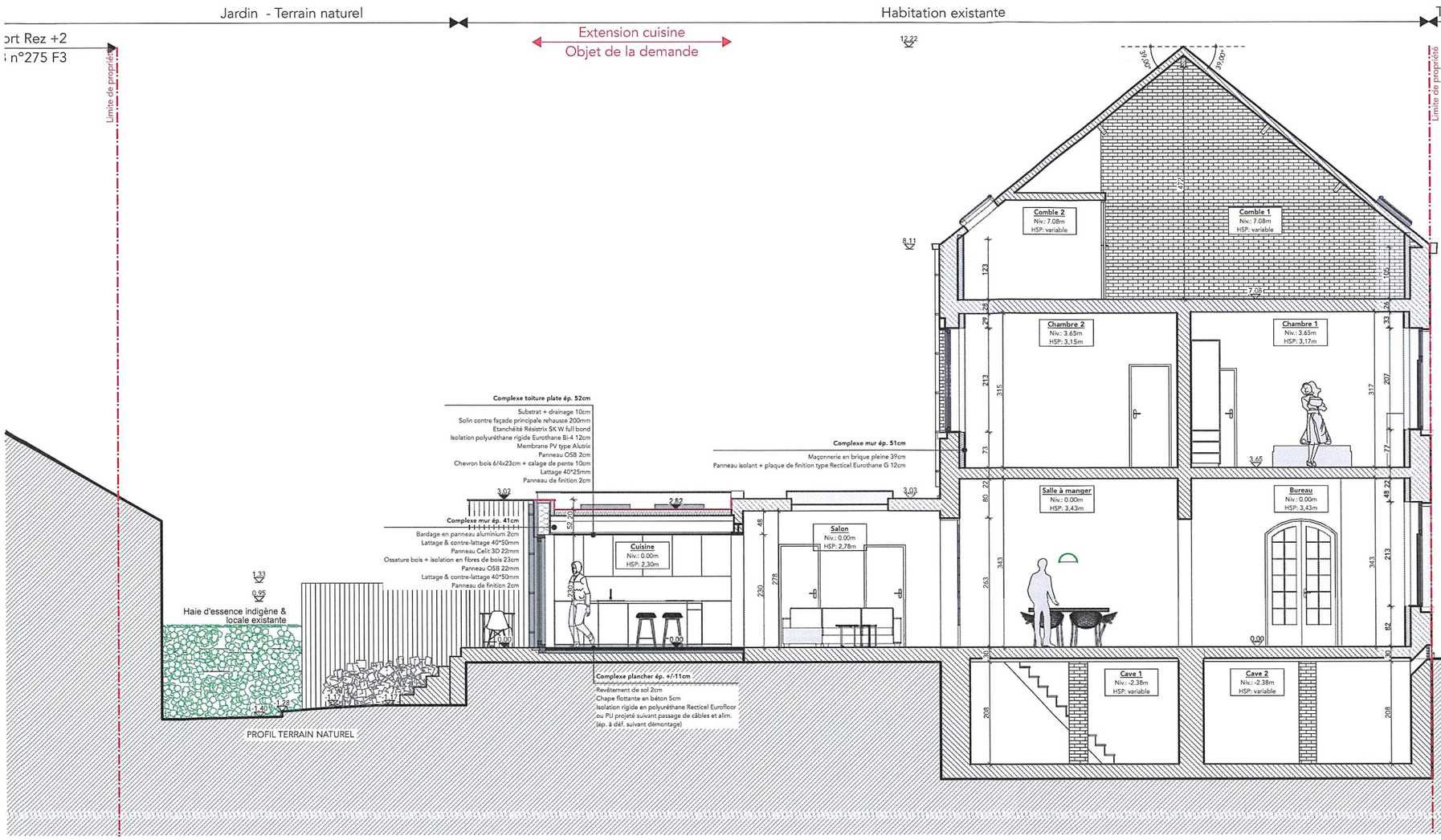

Coupe AA - Situation projetée
1/100

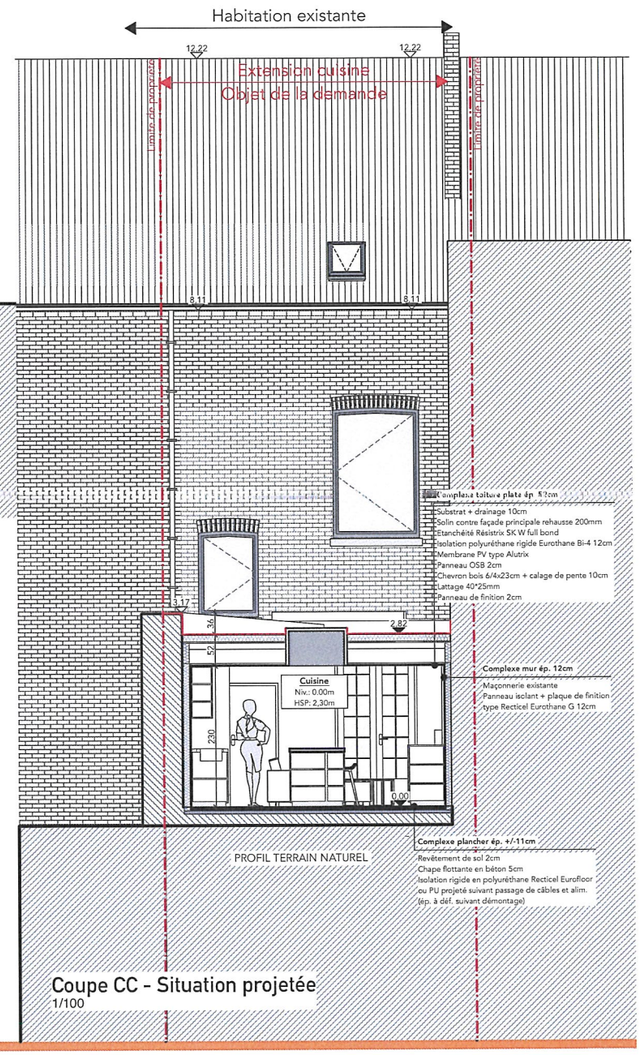

Coupe CC - Situation projetée
1/100

VILLE DE NAMUR
PERMIS D'URBANISME
Délivré par le Collège communal
en séance du 31 JUIL. 2024

MOJONE ARCHITECTES
Rue des Hêtres, 11
5100 JAMBES
E. FLAHAUX : 0494/92 03 73
S. BACHEZ : 0497/65 05 29
architectes@mojone.be

REMARQUE
Ces plans ne peuvent pas être considérés et/ou utilisés comme plans de permis d'urbanisme ni pour l'exécution des travaux.
Les cotes et les niveaux seront vérifiés par l'entrepreneur avant exécution.
Les plans sont complétés par les plans du bureau d'étude de stabilité, à défaut l'entrepreneur est tenu de faire dessiner et calculer tous les ouvrages de structure par un ingénieur spécialisé.
Les plans restent la propriété de l'architecte. Ils ne peuvent, en aucun cas, être diffusés ou reproduits sans son autorisation.

CLIENT 24.177
BACHEZ MARNEFFE

PROJET TRANSFORMATION & EXTENSION D'UNE HABITATION UNIFAMILIALE
Rue de Gembloux, 160
5002 SAINT-SERVAIS
Parcelle cadastrée : Div.11 Sect.B n°275 H3

PAGE Situation Projetée
Coupes
12.06.2024
14

PHASE PU
1:100