



VINÇOTTE asbl

Organisme de contrôle agréé ! Service externe pour les contrôles techniques sur le lieu de travail
Siège social: Jan Olieslagerslaan 35 • 1800 Vilvoorde • Belgique
TVA: BE 0402.726.875 • RPM Bruxelles • BNP Paribas Fortis: BE 25 2100 4144 1482 • BIC: GEBABEBB

Rapport n°: 30729385

- ☐ Bollebergen 2a bus 12, 9052 Gent
☐ Jan Olieslagerslaan 35, 1800 Vilvoorde
☒ Noordersingel 23, 2140 Antwerpen
☐ Rue Phocas Lejeune 11, 5032 Gembloux

Tel: +32 9 244 77 11
Tel: +32 2 674 57 11
Tel: +32 3 221 86 11
Tel: +32 81 432 611

gent@vincotte.be
brussels@vincotte.be
antwerpen@vincotte.be
gembloux@vincotte.be



F 179923

Rési code: M

RAPPORT : INSTALLATIONS ÉLECTRIQUES À BASSE TENSION ET À TRÈS BASSE TENSION (LIVRE 1 – AR 8/09/2019) – DIR. GEN. DE L'ÉNERGIE

Responsable exécution des travaux :

Installation :

Propriétaire / Exploitant / Gestionnaire :

Nom, Prénom : <u>Kaïs</u>	Nom, Prénom : <u>HABITATION</u>	Nom, Prénom : <u>NEUPAZ G</u>
N° carte d'identité : <u>18150001</u>	Adresse : <u>Rue des Ventes Huges Bois de Montmorency 27</u>	
N° TVA : BE	CP + Commune : <u>7490 Vermeir</u>	
	Tél. : <u>4835 JALNAY</u>	

Basés de l'examen : Livre 1 – AR 8/09/2019 (MB 28/10/2019) («RGIE»)

<input type="checkbox"/> Contrôle de conformité avant mise en usage – nouvelle installation (6.4.)	<input checked="" type="checkbox"/> Unité d'habitation	<input type="checkbox"/> Avant le 1/10/1981
<input type="checkbox"/> Contrôle de conformité avant mise en usage – modification/extension importante (6.4.)	<input type="checkbox"/> Unité de travail	<input checked="" type="checkbox"/> Entre 1/10/1981 & 1/06/2020
<input checked="" type="checkbox"/> Visite de contrôle (6.5.)	<input type="checkbox"/> Installation de chantier	<input type="checkbox"/> À partir du 1/06/2020
<input type="checkbox"/> Visite de contrôle renforcement puissance ancienne installation (8.4.1.)	<input type="checkbox"/> Parties communes d'un ensemble résidentiel	
<input type="checkbox"/> Visite de contrôle vente ancienne installation (8.4.2.)	<input type="checkbox"/> Locaux techniques d'un ensemble résidentiel	
<input type="checkbox"/> Visite de contrôle libre ancienne installation (8.4.3. ou 8.4.4.)	<input type="checkbox"/> Installation de production décentralisée	
Dérogations Partie 8 : <input type="checkbox"/> Appliquées <input type="checkbox"/> Pas appliquées	<input type="checkbox"/> Autre installation :	

Données générales de l'installation électrique :

☒ Document début réalisation avant le 01/06/2020 : n° Date

Données distributeur Nom distrib. : <u>33M2545</u>	Compt. kWh n° : <u>33M2545</u>	Index jour : <u>6ms.2</u>	Index nuit :
Protection branchement (A) : <input checked="" type="checkbox"/> 20 <input type="checkbox"/> 25 <input type="checkbox"/> 32 <input type="checkbox"/> 40 <input type="checkbox"/> 50 <input type="checkbox"/> 63 <input type="checkbox"/> 80 <input type="checkbox"/> 100	<input checked="" type="checkbox"/> EAN non communiqué	<input type="checkbox"/> Compt. kWh non placé	
Données installation Conçue pour U _N : <input checked="" type="checkbox"/> mono 230 V <input type="checkbox"/> 3x230 V <input type="checkbox"/> 3N400 V	Courant nominal maximum (A) : <input type="checkbox"/> 20 <input type="checkbox"/> 25 <input type="checkbox"/> 32 <input checked="" type="checkbox"/> 40 <input type="checkbox"/> 50 <input type="checkbox"/> 63 <input type="checkbox"/> 80 <input type="checkbox"/> 100	Type prise de terre : <input type="checkbox"/>	<input type="checkbox"/> boucle de terre <input checked="" type="checkbox"/> barres / piquets
Description installation <input checked="" type="checkbox"/> Voir annexe(s) : <u>SDB 2 étages en ATTALI</u>	Câble d'alimentation tableau principal : <u>4</u> X <u>4</u> mm ² - Type : <u>VFB</u>	Schéma MLT : <input checked="" type="checkbox"/> TT <input type="checkbox"/>	
	Dispositif diff. gén. : <u>60</u> A / <u>30</u> mA	Nombre de tableaux : <u>1</u>	Nombre de circuits terminaux : <u>15</u>

Mesures - tests - contrôle visuel - scellés :

<input checked="" type="checkbox"/> Contacts dir.	<input checked="" type="checkbox"/> Contacts indir.	<input checked="" type="checkbox"/> Montage	<input type="checkbox"/> Matériel mobile	<input checked="" type="checkbox"/> Matériel fixe	<input checked="" type="checkbox"/> I>/section	<input checked="" type="checkbox"/> Schémas	<input checked="" type="checkbox"/> Contrôle bcl de défaut
<input type="checkbox"/> Résistance de dispersion de la prise de terre : <u>25</u> Ω	<input checked="" type="checkbox"/> Isolement général : <u>0,8</u> MΩ	<input checked="" type="checkbox"/> Continuité (équipot., PE)	<input checked="" type="checkbox"/> Test dispositif diff.				
Le dispositif différentiel général : <input type="checkbox"/> était scellé <input checked="" type="checkbox"/> a été scellé <input type="checkbox"/> n'a pas été scellé <input checked="" type="checkbox"/> ne peut pas être scellé				Schémas et plans signés : Oui / Non			

Infractions - Remarques (pour la signification des codes éventuels : voir au verso)

Infractions constatées Nouvelle installation <input type="checkbox"/> Néant	
Infractions constatées Installation existante <input checked="" type="checkbox"/> Néant	
Remarques <input checked="" type="checkbox"/> Néant	

Conclusion :

☒ L'installation électrique est conforme aux prescriptions du Livre 1 (AR 8/09/2019).
☐ L'installation électrique n'est pas conforme aux prescriptions du Livre 1 (AR 8/09/2019).

Un nouveau contrôle doit être effectué avant le

10/06/2021
☐ par le même organisme agréé (*).

Agent visiteur :

Nom : Aloua Agent n° : 3892 Date : 10/06/2021

Pour le Directeur Général : Signature

Annexe(s) : 2 Plan(s) de position 2 Schéma(s) unifilaire(s) 2

- Ce rapport doit être conservé dans le dossier de l'installation électrique et ce dossier doit renseigner toute modification de l'installation.
- Le Service Public Fédéral Économie doit être avisé immédiatement de tout accident survenu aux personnes et dû, directement ou indirectement, à la présence d'électricité.
- Le contrôle n'a porté que sur les parties visibles et accessibles de l'installation.
☐ Les informations recueillies sur place ne nous permettent pas de déterminer la date de réalisation de l'installation électrique.
☐ Nous vous invitons à compléter le(s) schéma(s) pour les éléments qui n'étaient pas visibles lors du contrôle. En cas de doute portant sur la sécurité de ces éléments, nous vous invitons vivement à faire procéder à un contrôle complémentaire.
(*). Les travaux nécessaires pour faire disparaître les infractions constatées pendant la visite de contrôle doivent être exécutés sans retard et toutes mesures adéquates doivent être prises pour qu'en cas de maintien en service des installations, les infractions ne constituent pas un danger pour les personnes et les biens. Dans le cas où, lors de cette nouvelle visite de contrôle, après max. 1 an, des infractions subsistent, l'organisme agréé se doit d'envoyer une copie du rapport de visite de contrôle à la Direction générale de l'Énergie préposée à la haute surveillance des installations électriques domestiques.

PLAN DE TABLEAU TGBT

DIFFERENTIEL 300MA

A	B	C	D	E	F	G	H	I	J	K
éclairage + prises chambre neg elaw et chambre 2 ^e étage	éclairage + prises chambre N°2 Reg de chambre	éclairage + prises Salem der étage + prises cave	éclairage cage escalier + Buanderie et prise ext 1 ^{er} étage	chambre N°2 2 ^e étage + éclairage + prises	Cuiminière	prises cuisine 1 ^{er} étage	prise cuisine	prise Buanderie	éclairage + S. Hanger + cuisine + Extérieur et prises S. Hanger et extérieur	Sommeite

DIFFERENTIEL 30MA

L	M	N	O
éclairage + prises SDB neg de cave	éclairage + prises SDB neg de cave	Seel linge	Lave linge



10/06/2021

[Signature]

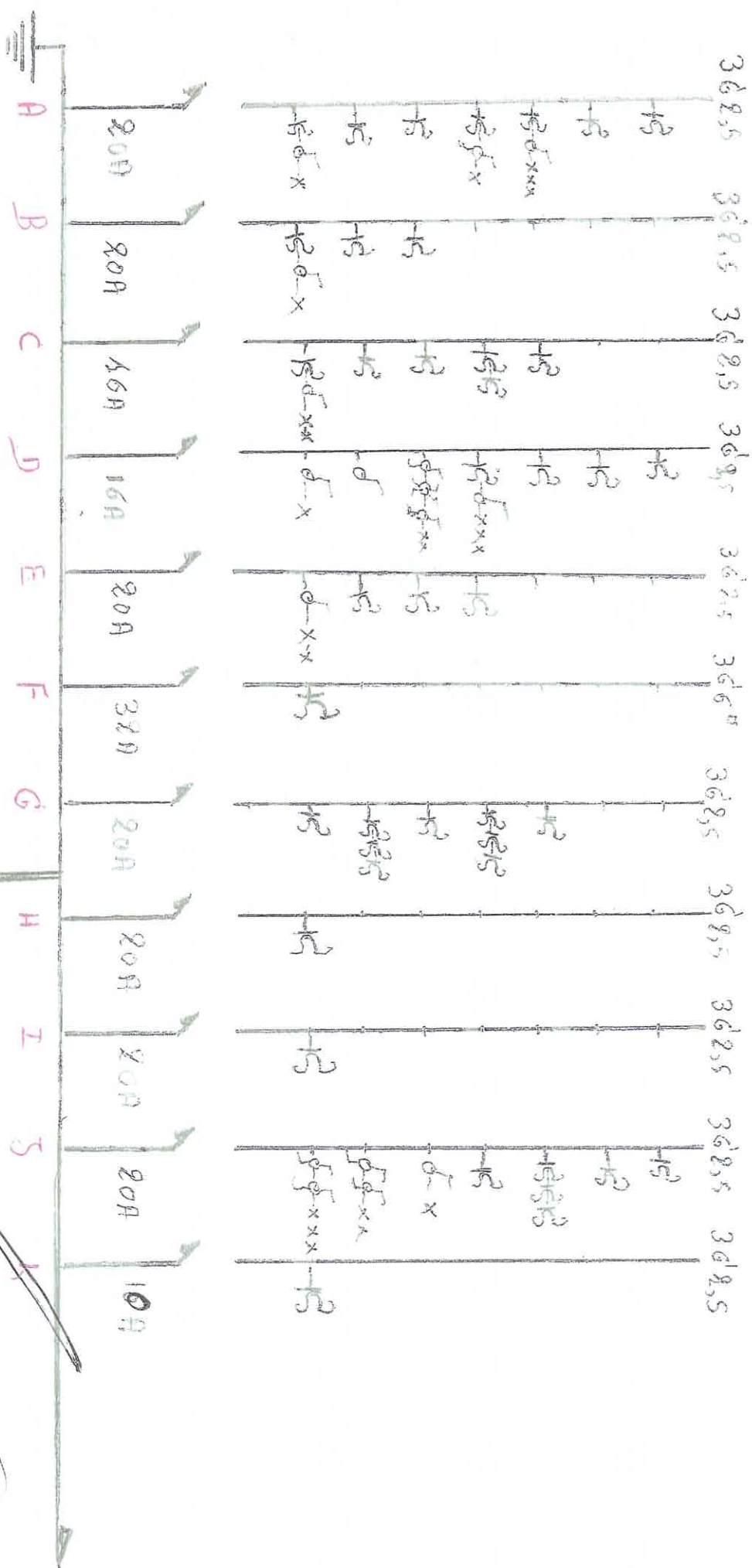

300mA 40A

VINCOTTE
Laurent Laloux
3892

1927

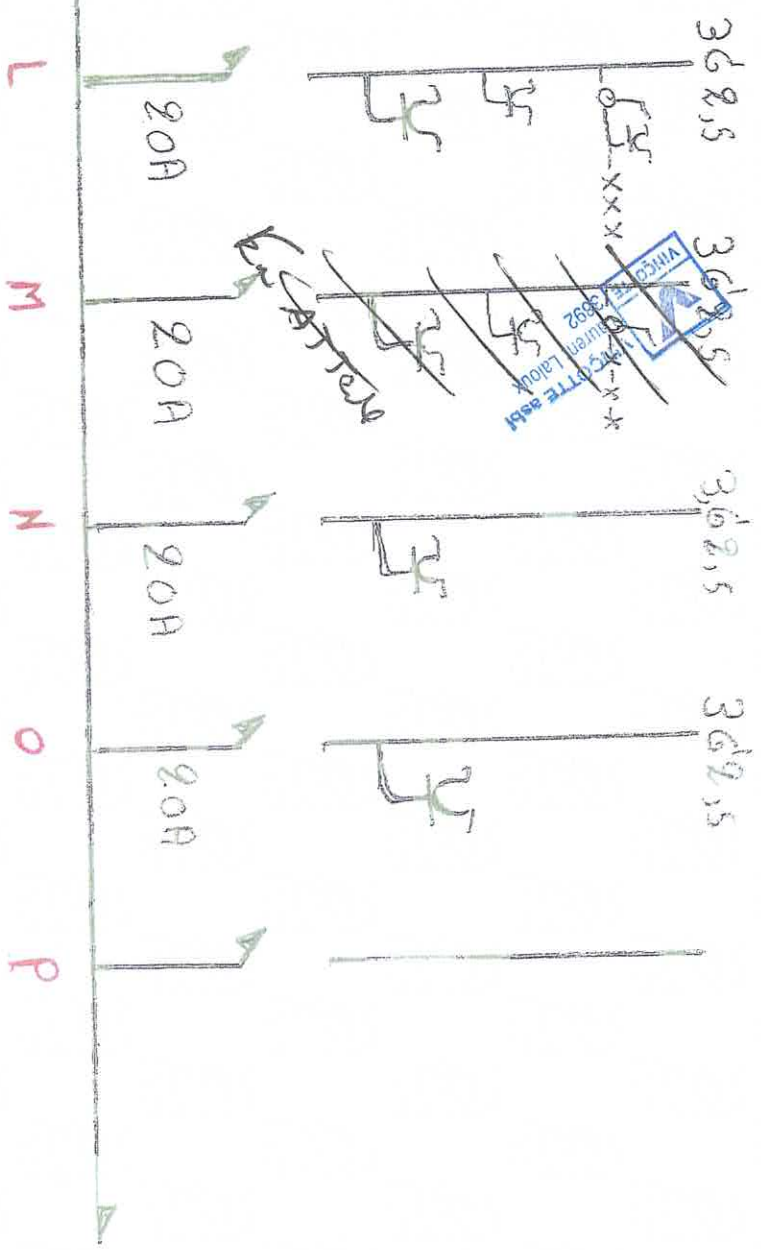

30 MA 40 A

VINÇOTTE asbl
Laurent Laloux
3892

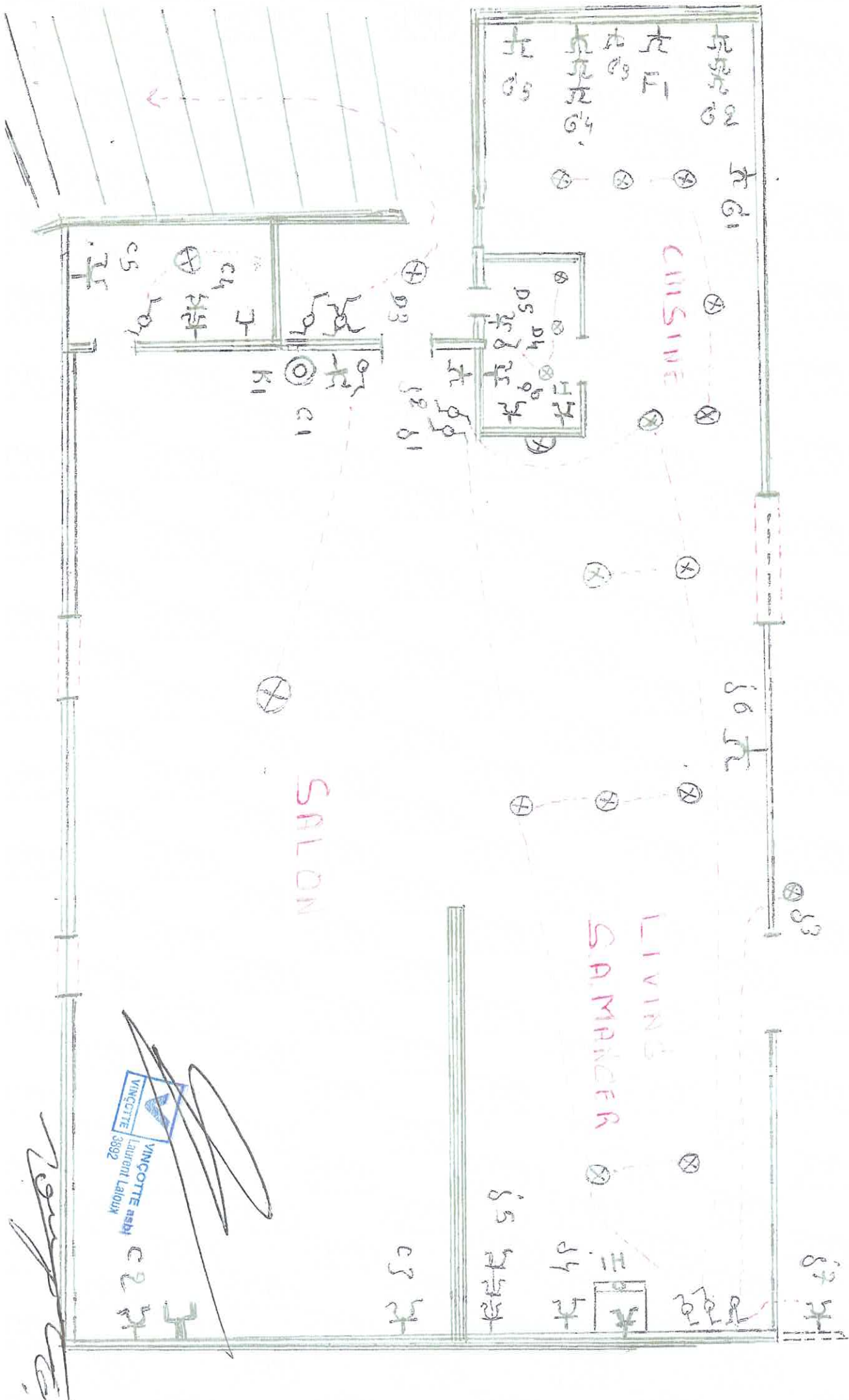

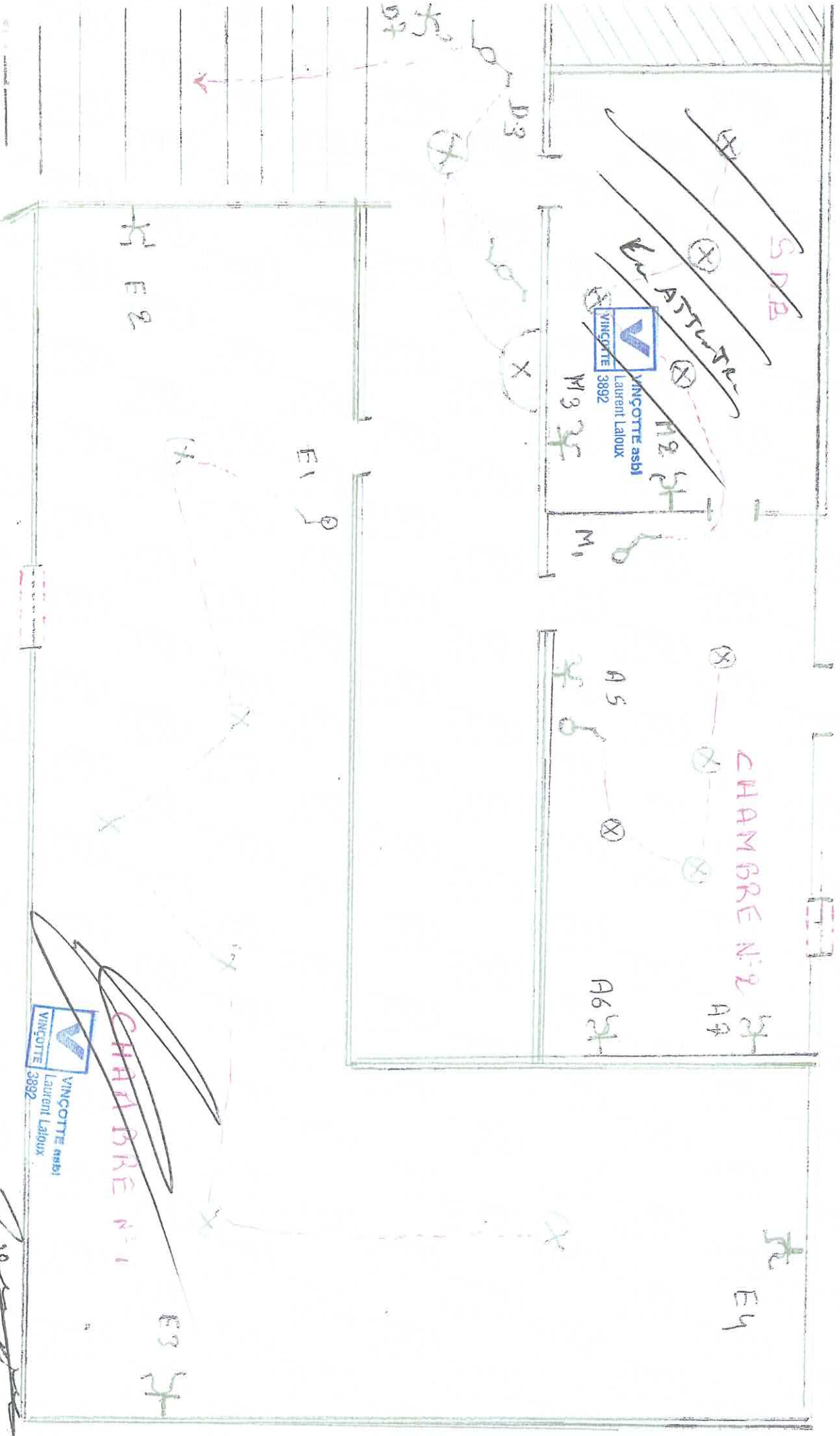



VINCOTTE

Ontvangen / Reçu - n°

209503

van / de :

Naam

Nom

Bedrag in euros / Montant en euros

Bedrag in letters / Montant en lettres :

Verslag / Rapport N°

Datum:

Date:

Agent N°:

Handtekening / Signature :

☐ CHEQUE☒ BANK TERMINAL☐ Factuur te sturen / Facture à envoyerVINCOTTE asbl
Laurent Laloux
3892

VINCOTTE

Ontvangen / Reçu - n°

201363

van / de :

Naam

Nom

Bedrag in euros / Montant en euros

Bedrag in letters / Montant en lettres :

Verslag / Rapport N°

Datum:

Date:

Agent N°:

Handtekening / Signature :

☐ CHEQUE☒ BANK TERMINAL☐ Factuur te sturen / Facture à envoyerVINCOTTE asbl
Laurent Laloux
3892